

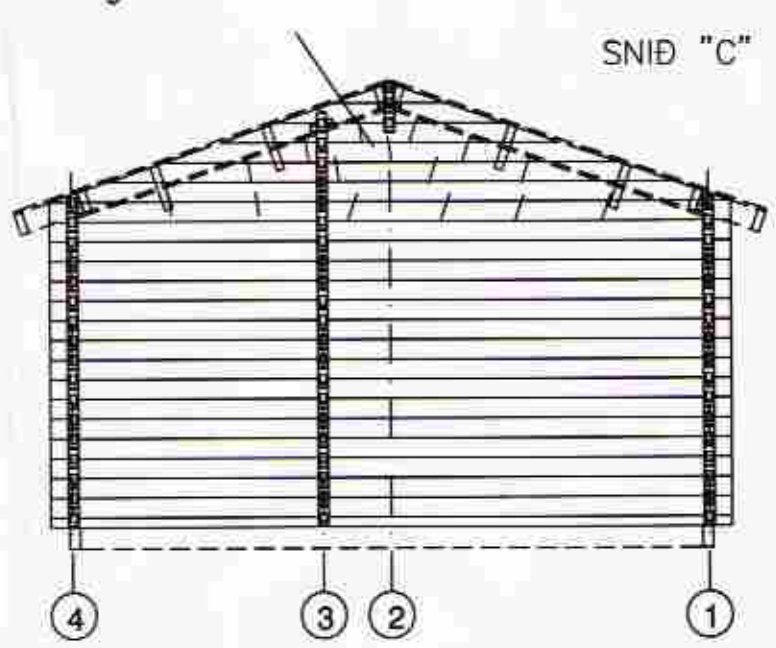

Skásagaðir bjálkar í göflum skrúfast saman m. galv. tréskrúfum c/c 60 cm. sjá lið 18 á blaði nr. SN1

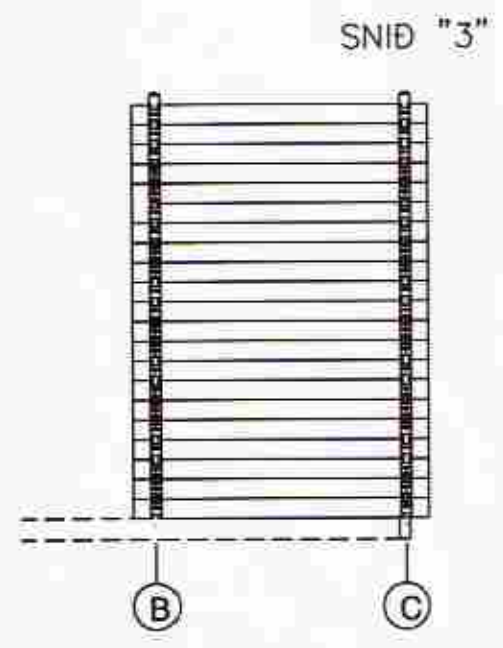
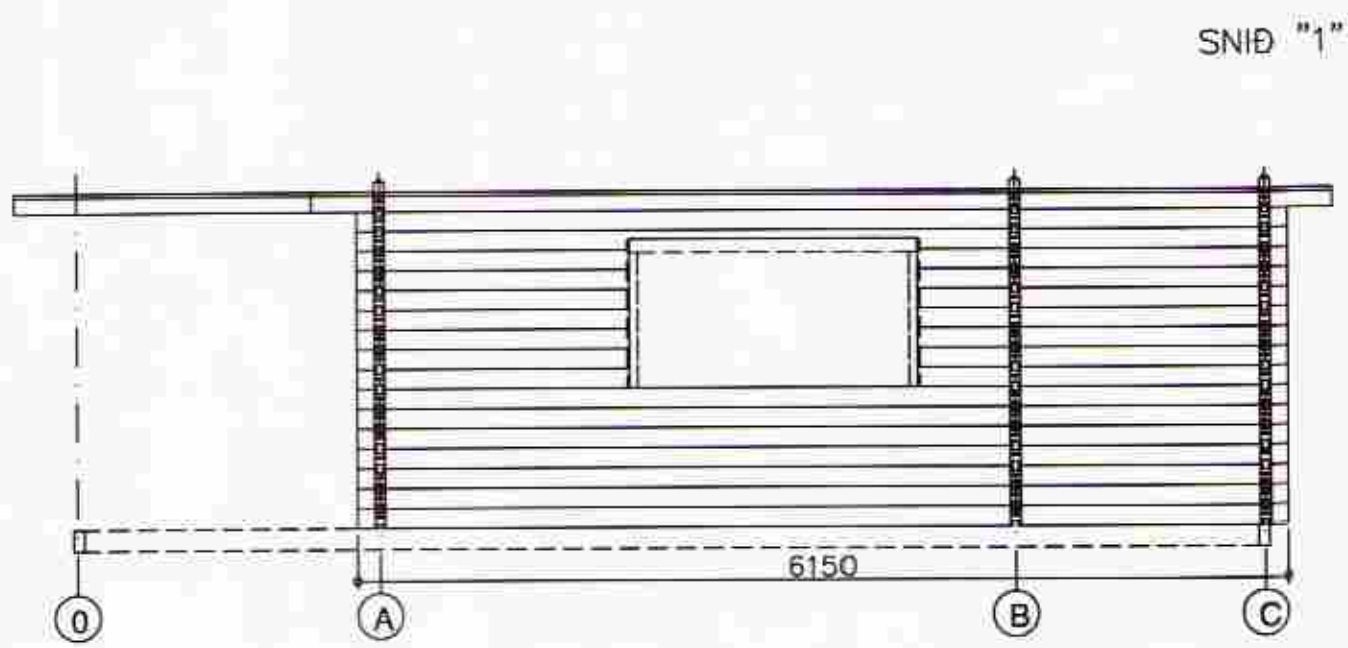

Hliðarmynd gabl festing skásagaðra bjálka

Skásagaðir bjálkar í göflum skrúfast saman m. galv. tréskrúfum c/c 60 cm. sjá lið 18 á blaði nr. SN1

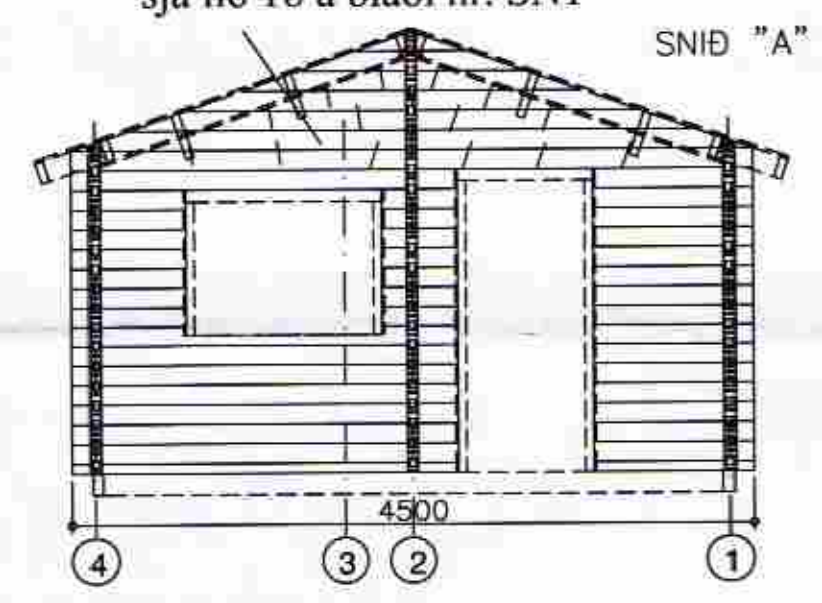
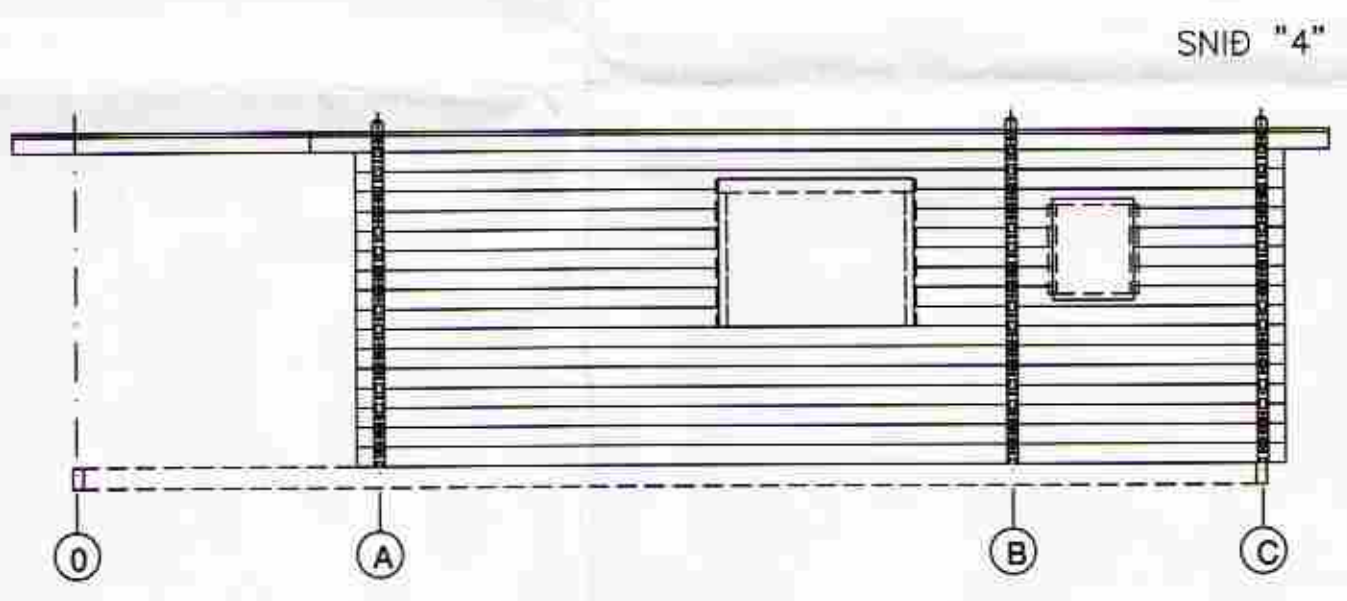
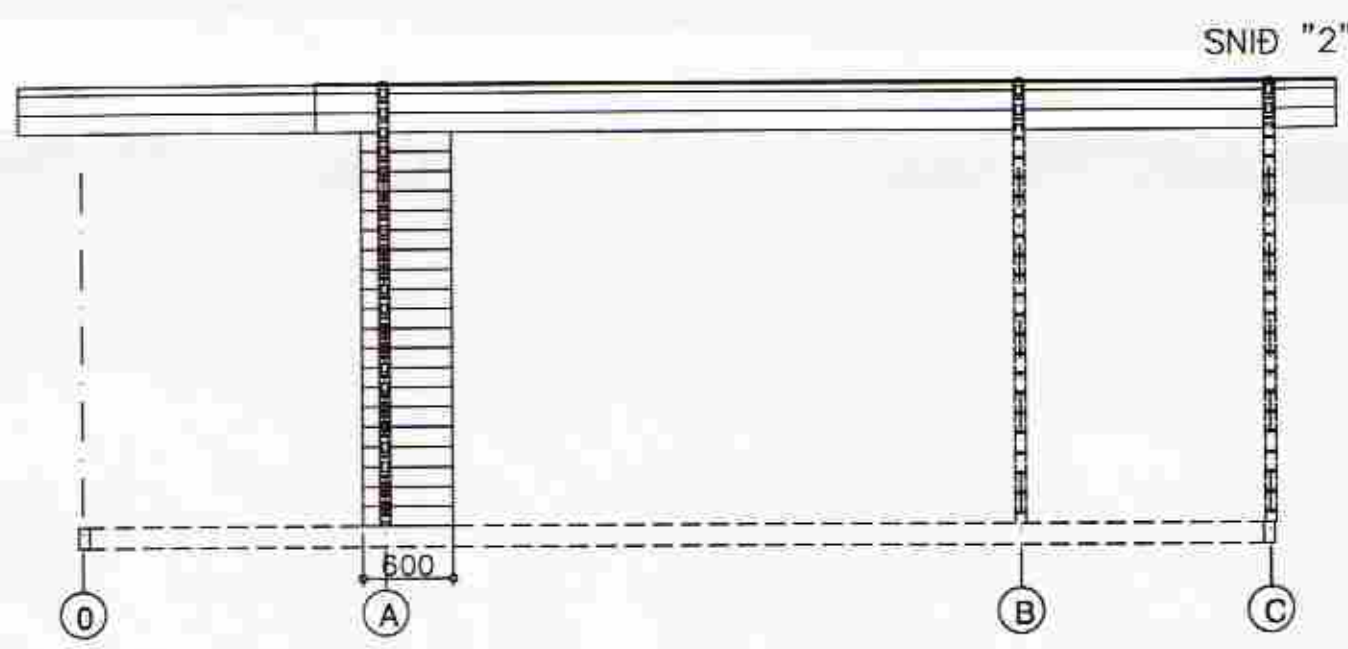

2 stk. gegnumgangandi snitteinar eru á öllum úthornum húss

**SKÝRINGAR:**

**ÚTVEGIR:**

ÚTVEGGIR ERU BYGGDIR UPP ÚR 70X140 NÓTUÐUM BJÁLKUM FÚAVERJA SKAL BJÁLKA KLÆÐNINGU MEÐ C-TOX, SADOVC 35 EÐA ÖÐRU JAFN GÓÐU FÚAVARNAREFNI (EIN YFIRFERÐ) GÓLF SJÁ SÉRTEIKNINGU AF GÓLF. FESTING ÞAKS OG ÚTVEGGJA VIÐ REIMSTYKKI OG FÓTSTYKKI SJÁ SNIDMYNDIR. GLUGGAR SKULU FESTIR Í GRIND MEÐ LÍMKÍTTI AD ÖÐRU LEYTI VÍSAST Í SÉRTEIKNINGAR.

Allar saumur og stálfestingar skulu galvaniseraðar.

Sjá nánar sérteikningar á blaði SN1

Hliðarmynd innveggjarbíti festing skásagaðra bjálka eins og á göflum

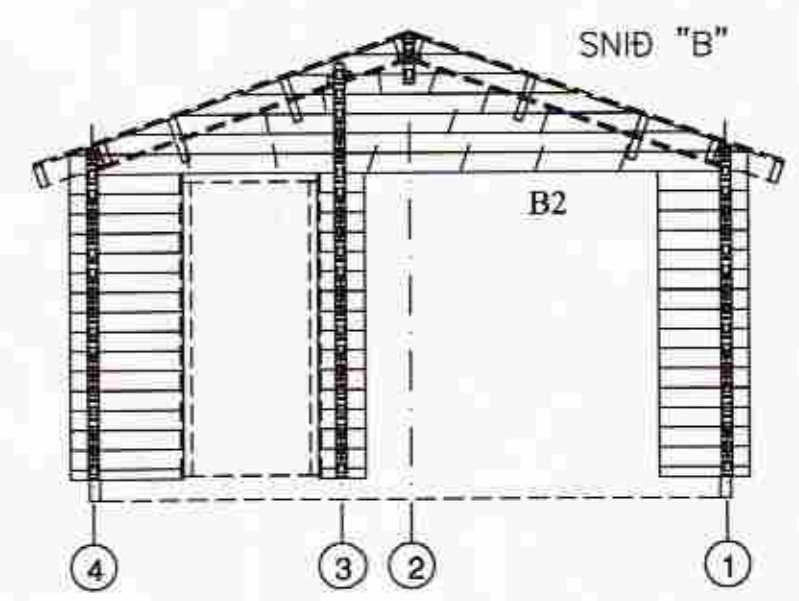

INNVEGGJABITI

**25 m2 Gestahús**  
lðubraut 2 Bláskógabyggð

Hliðarmyndir gabl og innveggir

Lóðarhafi Sigrður Jónsdóttir kl.230549-6649



Jóhannes Pétursson  
Bygginguteiknifráðingur  
Ei. 010448-3959  
S: 567-5107

Hamað:	J.P.	Dagsetning:	18.05.2011
Teiknað:	J.P.	MKV:	1 : 50
Særþykkt:	<i>[Signature]</i>	Nr. teikningar:	HL-01