

Útlit 1:100

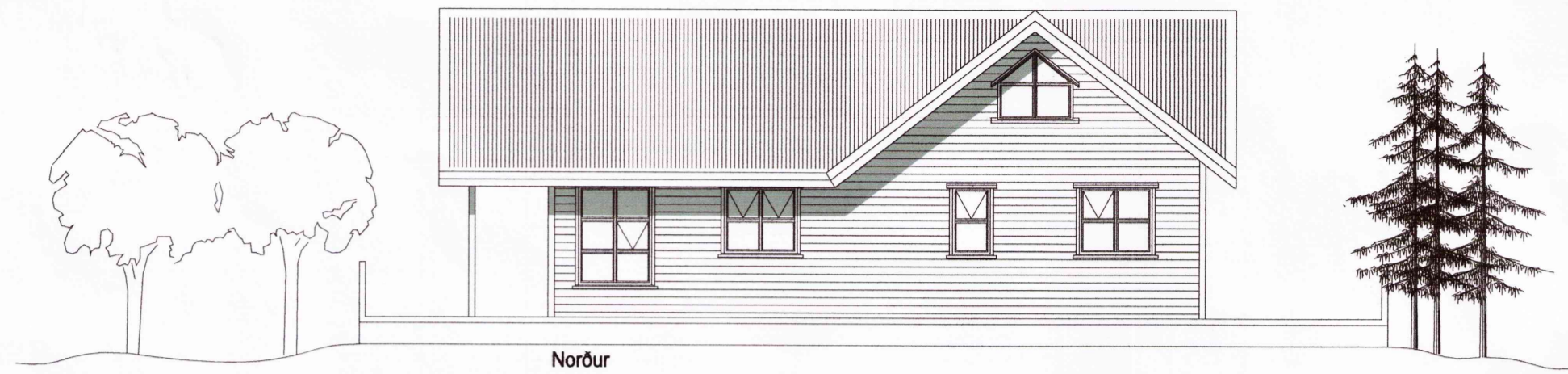

Norður

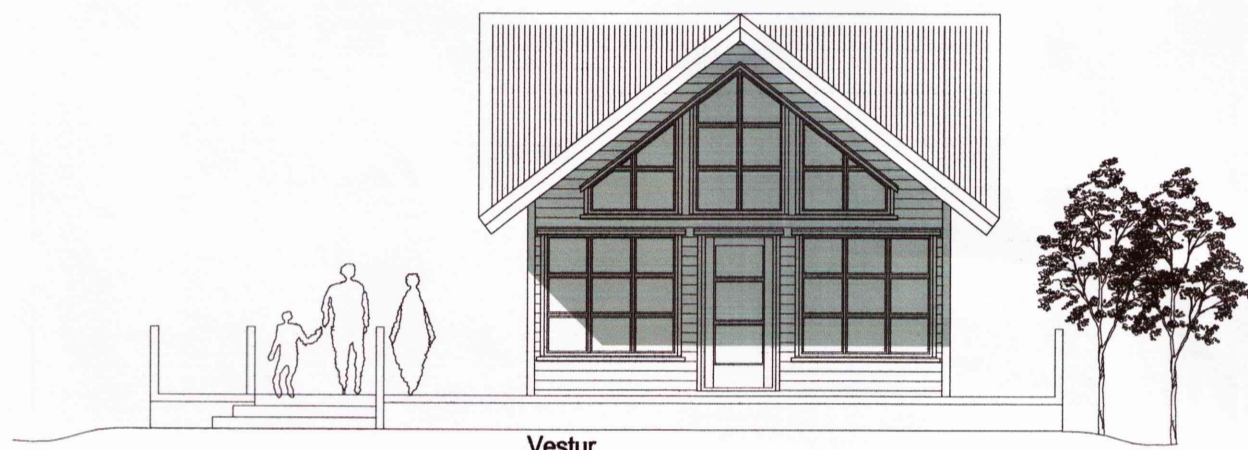

Vestur

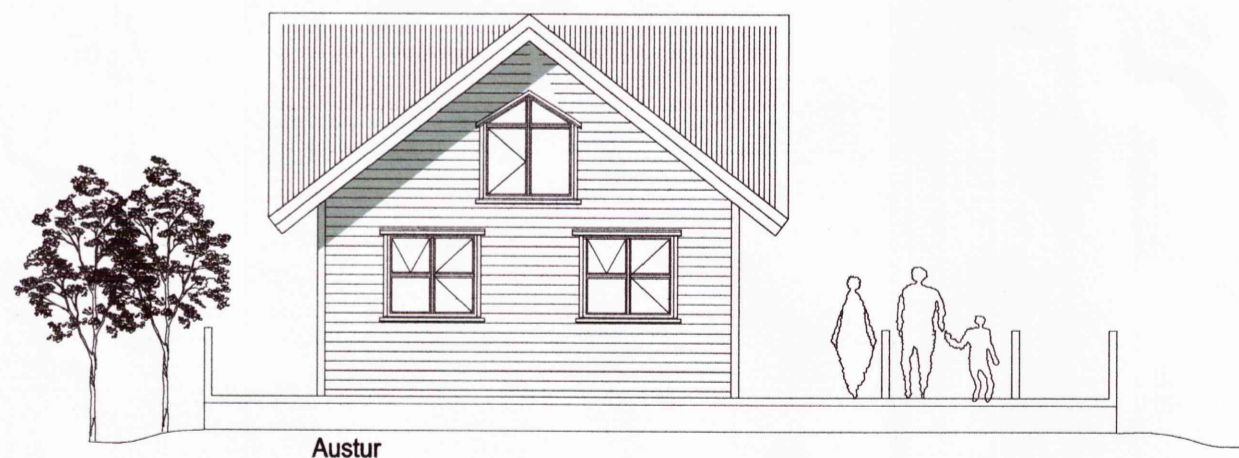

Austur

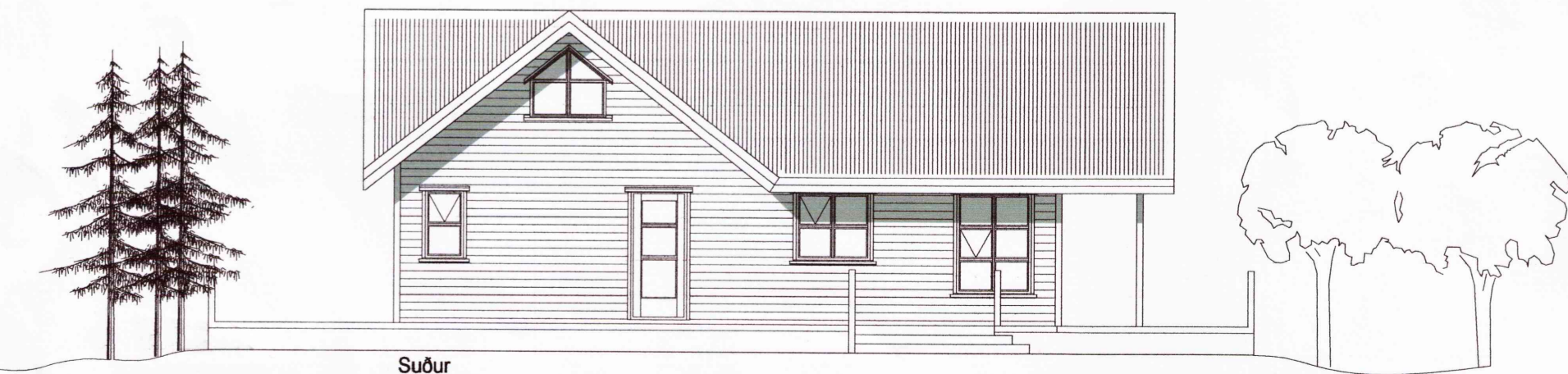

Suður

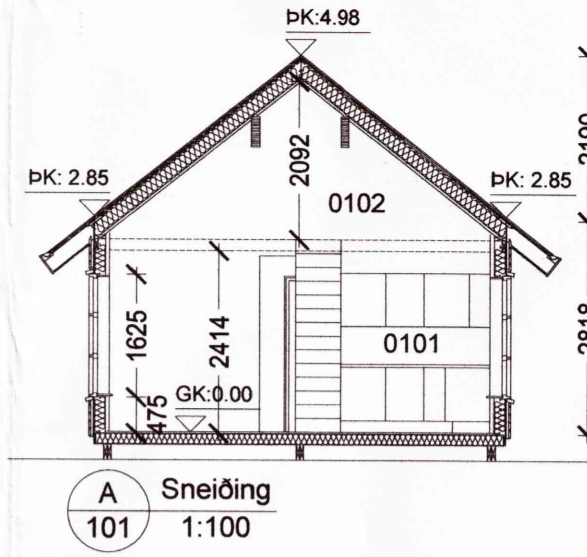

A Sneiðing
101 1:100

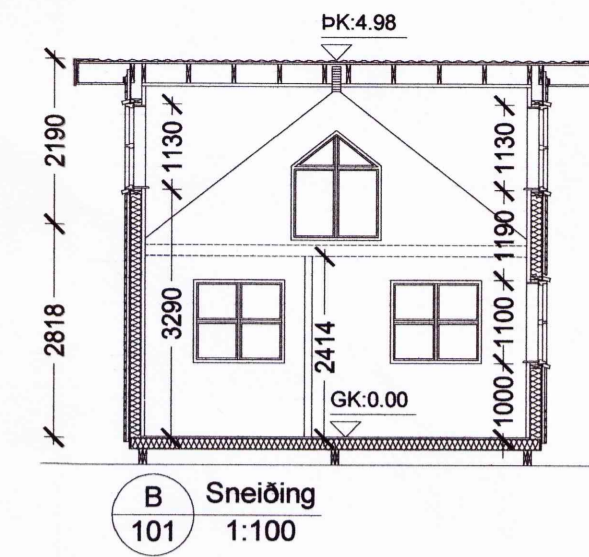

B Sneiðing
101 1:100

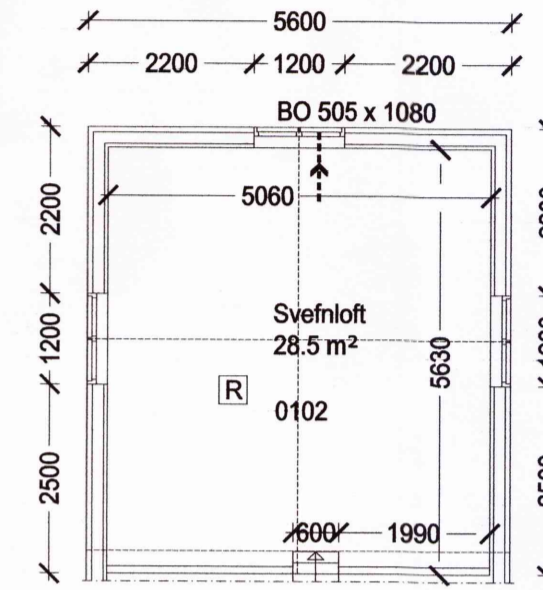

Grunnmynd svefnlofts 1:100

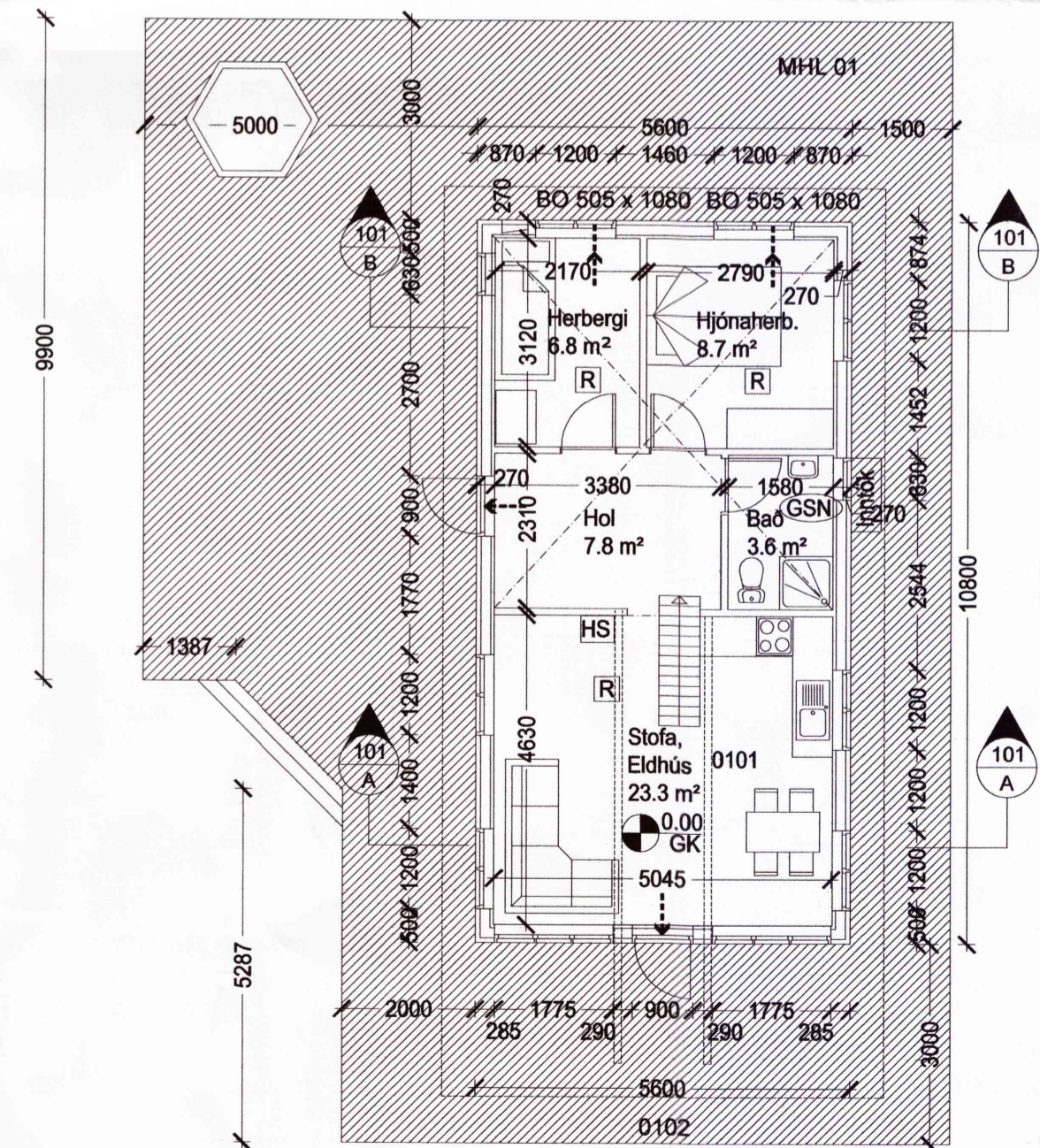

Grunnmynd 1:100

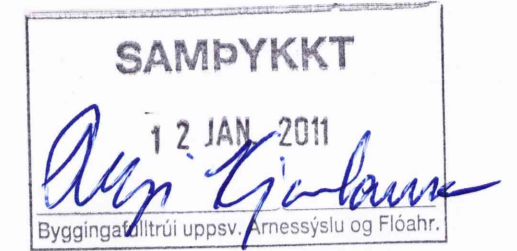

ALMENNAR SKÝRINGAR:

Efni og gerð:
Sökkull er steyptir bitar á þjappaðri frostfríri grús. Þak er timburþak, klætt með borðum og þar á kemur báruð málmklæðning. Veggir eru gerðir úr timbri klæddir að utan með lágtréttimburklæðningu. Lagirnir eru lagðar í vegg og gólf.

Við val og staðsetningu á handsökkvitækjum má leita ráðgjafar hjá slökkviliðsstjóra og hafa ber hið síðasta af leiðbeiningum og reglum Brunamálastofnunar ríkisins og Vinnueftirlit ríkisins. Handsökkvitæki skulu vera í samræmi við ÍST-EN3.

Allar útihurðir (hurðarflékar) eru 900 mm að breidd, einnig hurð inn úr anddyri, aðrar hurðir eru 800 mm.

ANNÆÐ:
Einstakir byggingahlutar skulu uppfylla eftirfarandi U-gildi:

Byggingarhluti W/m² K

Útveggir	0,40 (150 mm steinull)
Þak	0,20 (180 mm steinull)
Gólf	0,30 (150 mm steinull)
Gluggar (k-gler)	2,00 (Tvöfalt k-gler)
Hurðir	3,00 (35 mm gegnheill viðúr)

Öll mál eru í mm, nema annað sé tekið fram.

- > Útgangur
- > Rýmingarleið
- [R] Reykkyngjari
- [LR] Loftræsting
- [HS] Handsökkvitæki
- [GN] Niðurfali
- [GSN] Gegnumstreymisniðurfali
- [BO] Björgunarop, stærð gefin á teikningu
- [0.00] Gólfkóti
- [GK] Gólfkóti
- [Inntök] Inntök fyrir hita-, vats- og rafmagnsveitu

Br. nr.	Dags.	Af.	Breyting
A	2010-09	JHG	Kvistir og þakhalli
B			
C			
D			
E			

Íða II (fjallið) lóð nr. 9
801 Bláskógabyggð

Teikn nr.
101

Aðalteikningar
Grunnm, útlit, snið, byggingarlýsing

Frumstærð:
A2

Dags: 2010-09 Mkv: 1:100 Hann: GBS
Samb: 020162-3099 V.nr: 10-ida Teikn: JHG

