

Samp. 29.10.2002  
 BYGGINGARFULLTRÚI  
 BLÁSKÓGABYGGI  
 Hólmur Einarsson

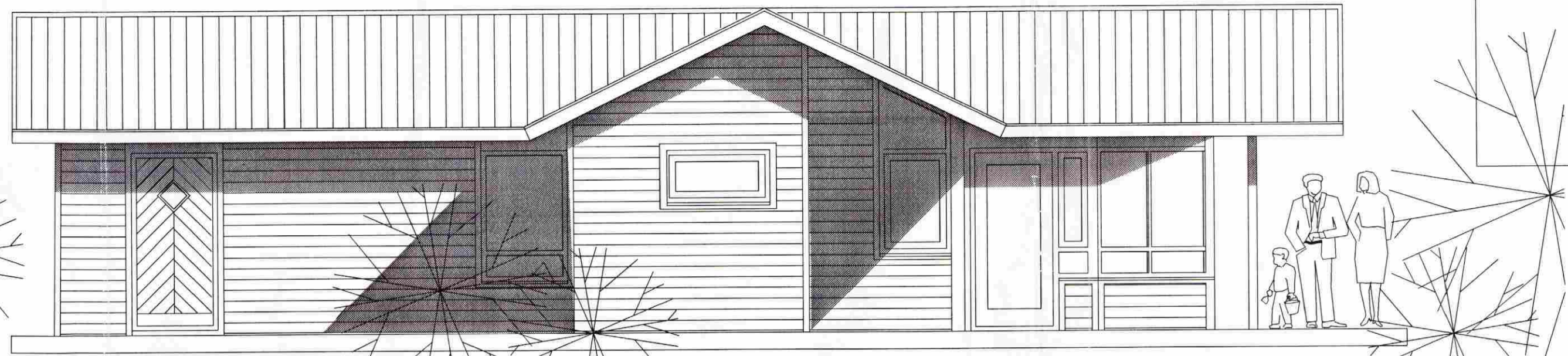

ÚTLIT SUÐUR mkv. 1:50



ÚTLIT VESTUR mkv. 1:50



ÚTLIT AUSTUR mkv. 1:50



ÚTLIT NORÐUR mkv. 1:50

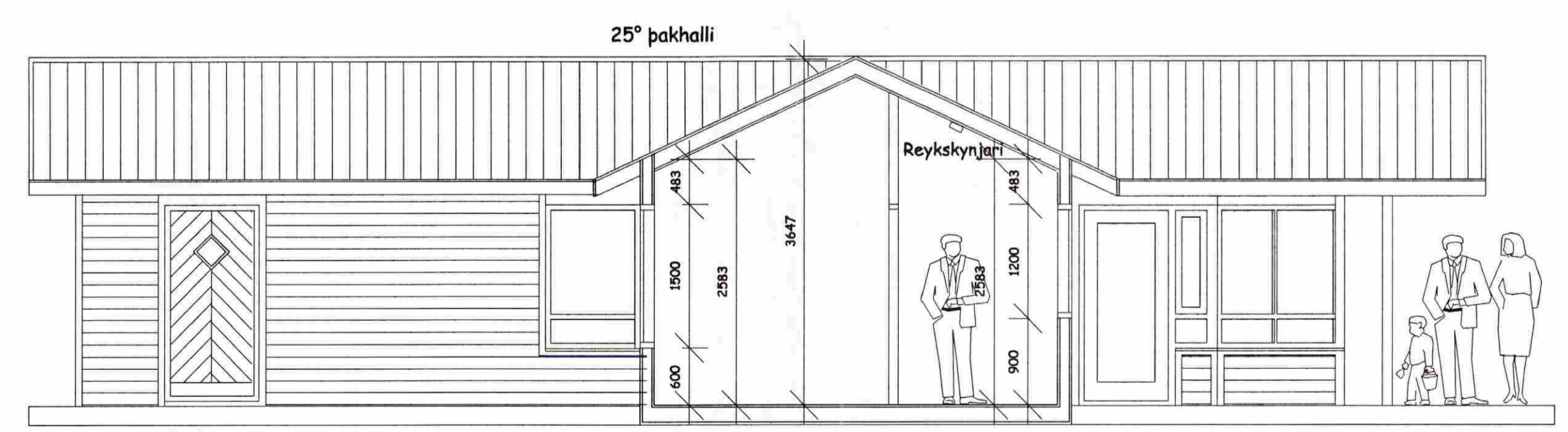

SNEIÐING mkv. 1:50

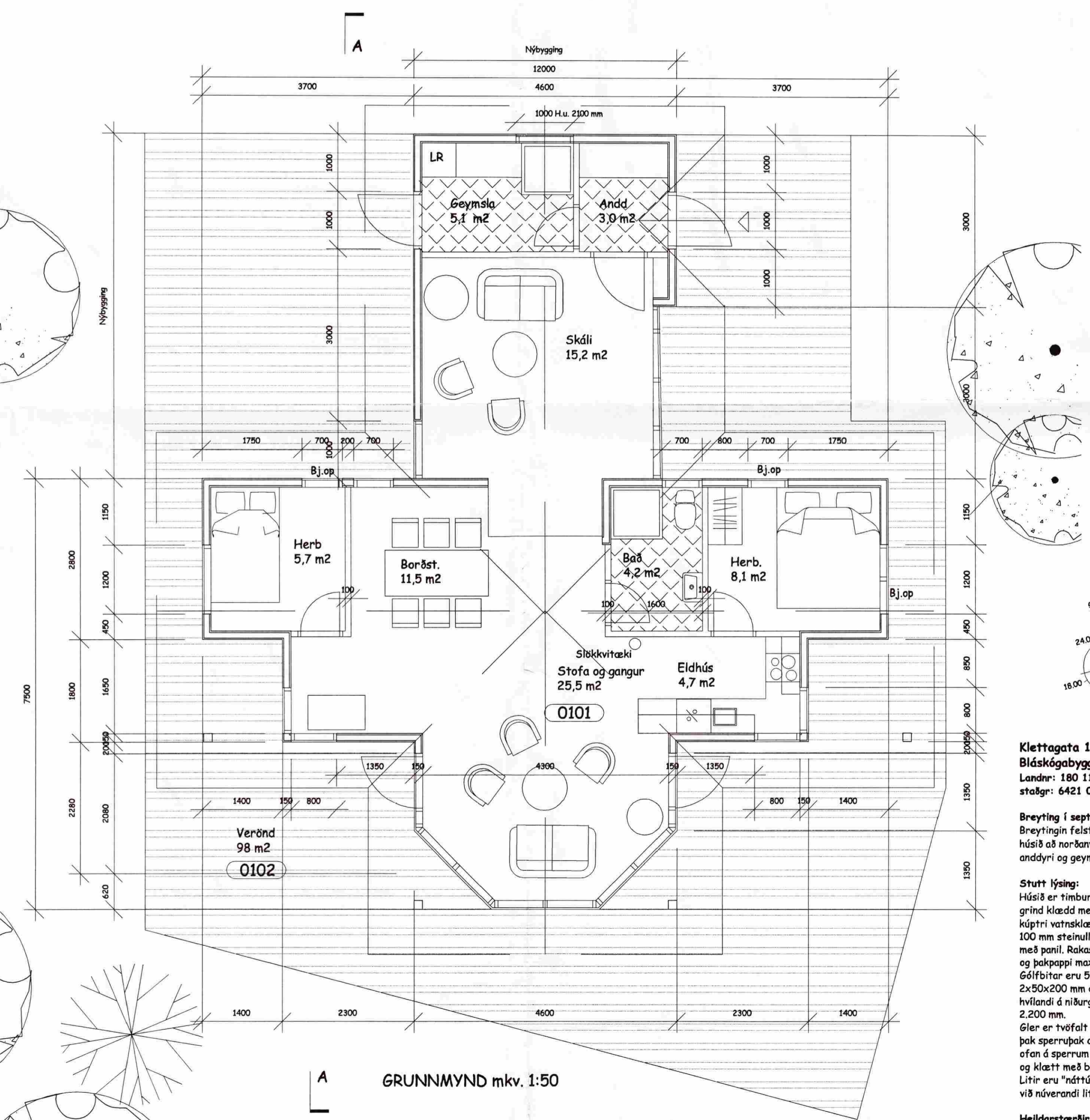

GRUNNMYND mkv. 1:50

**Klettagata 15**  
 Bláskógabyggð.  
 Landnr: 180 114  
 staðnr: 6421 0150

Breyting í sept. 2002.  
 Breytingin felst í því að byggt er við húsib að norðanverðu, skáli, nýtt andýri og geymsla, alls um 28,9 m²

**Stutt lýsing:**  
 Húsið er timburhús, 50x120 mm grind klædd með krossvið og loftbrú kúptri vatnsklefningu. Einaþröð með 100 mm steinull og klætt að innan með panil. Rakaserra a.m.k. 500 þam og þakpappi max. 20 þam. Gólfbitar eru 50x150 mm c/c 600 á 2x50x200 mm dregurum c/c 2.100 hvílandi á niðurgöfnum staurum c/c 2.200 mm. Gler er tvöfalt einangrunargler og þak spennubak c/c 600 mm, einangrað ofan á spennum með 100 mm steinull og klætt með búrútdáli. Litir eru "náttúrulegir" og í samræmi við númerandi líti á bústaðnum.

Heildarstærðir skv. skráningartöflu:  
 Heildarflatarmál : 88,9 m²  
 Heildarrúmmál : 295,6 m³

RAGNAR AUDUNN BIRGISSON  
 ARKITEKT F.A.I.  
 REYDARUVÍSL 19 110 REYKJAVÍK • SÍT 9107 / 695 2107  
 Kl. 230160-4499

SUMARHÚS  
 KLETTAGATA 15  
 BLÁSKÓGABYGGÐ  
 -STÆKKUN-

1:50  
 3.9.2002  
 05-01  
 ragnar