

**SAMÞYKKT**

28 APR. 2010  
*Ólafur G. Gunnarsson*  
 Byggingafulltrúi uppsv. Árnessýslu og Flóahfr.

Húsið er einbýlishús, byggt árið 1976, samkvæmt uppdrætti ARKO.

- Sókkjar, gólf og útveggir eru steinsteyptr.
- Þak er úr timbri.
- Útveggir eru múrhúðaðir að utan, þak er með bárujárni.
- Innveggir sem ekki eru steyptr, eru hlaðnir úr gjallplötum eða grindarveggir úr timbri.
- Gluggar eru úr timbri.
- Útveggir eru einangraðir að innan með plasteinangrun og múrhúðaðir.

Óskað er eftir heimild til að setja tvöfalda hurð út í garð frá eldhúsi, lengja bílgeymslu og setja þar inngönguhurð.

Stærðir:  
 • Flatarmál íbúðar er 138,0 m<sup>2</sup>,  
 flatarmál bílgeymslu er 74,5 m<sup>2</sup>.

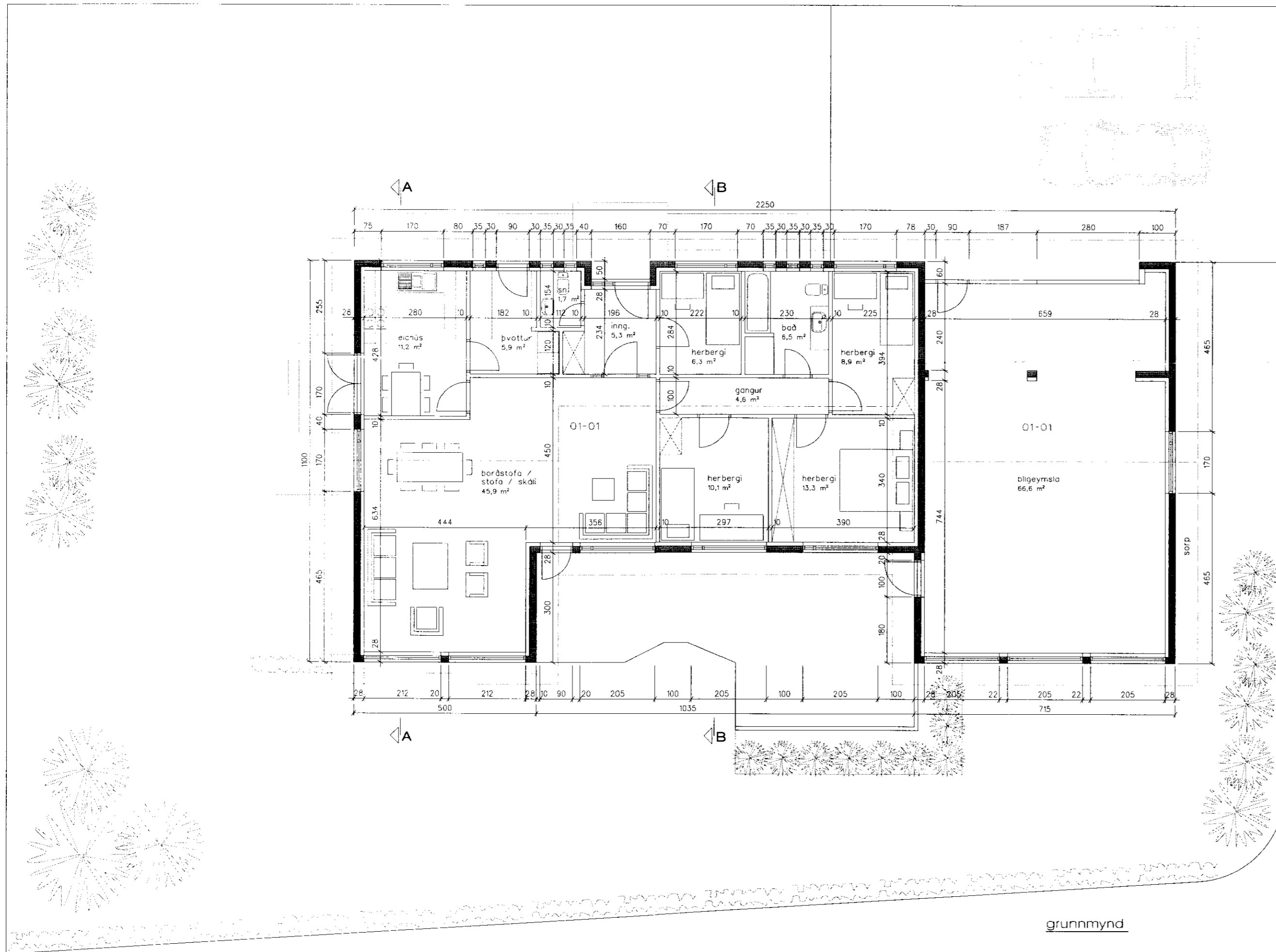

grunnmynd

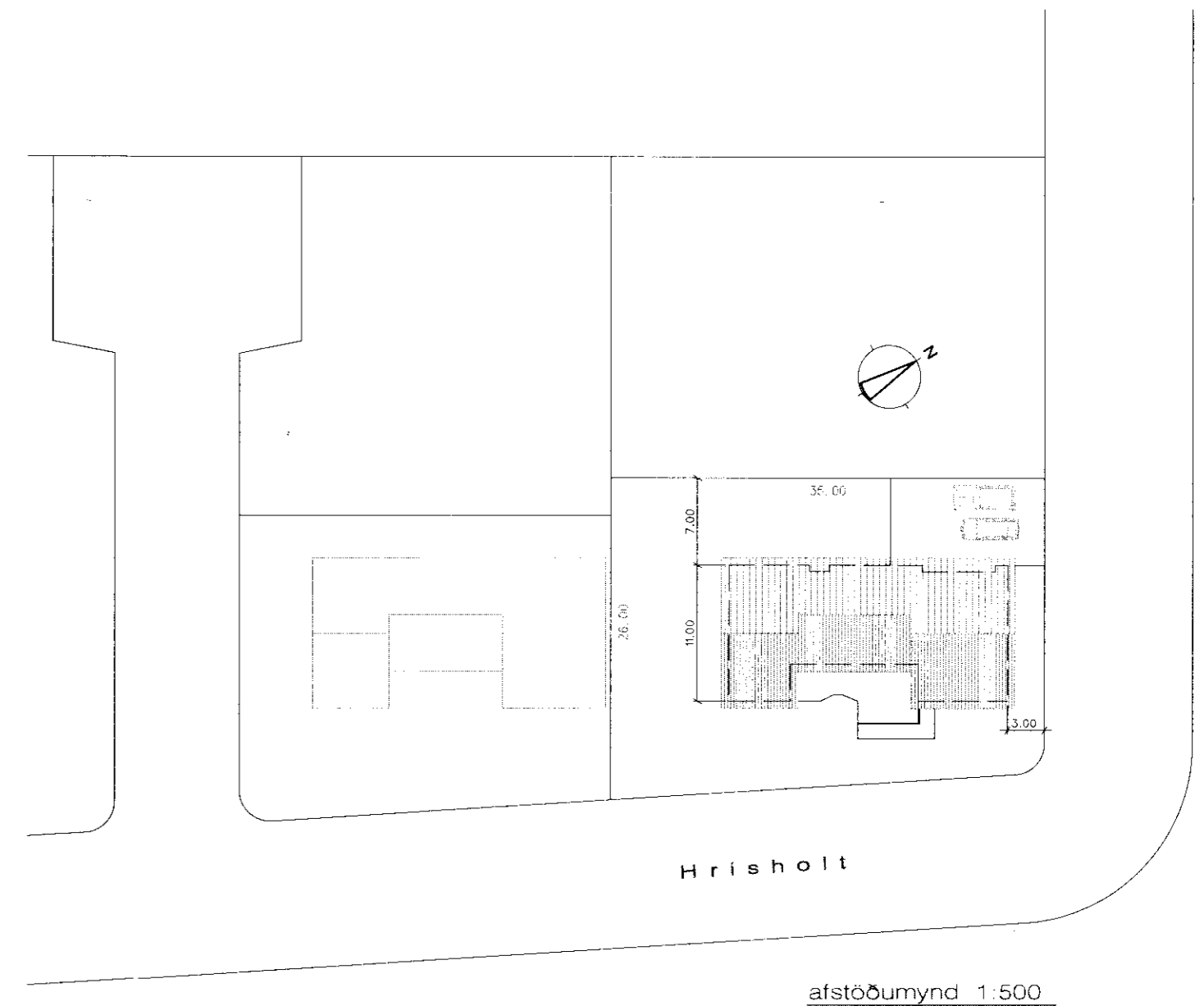

afstöðumynd 1:500

Einar Ingimarsson  
 arkitekt nr 15 480602-820  
 Lynghólsí 3, 110 Reykjavík  
 sími 597 2772, 594 4215  
 netfang lynghol@inn.is

Hrísholt 6, Bláskógabyggð

grunnmynd, afstöðumynd

dagur / umboð  
 9. apríl 2010, Einar

kvæði: 1:100, 1:500