

GRUNNMYND  
Mkv: 1/100



SKURDMYND 1  
Mkv: 1/100



VESTURHLIÐ  
Mkv: 1/100

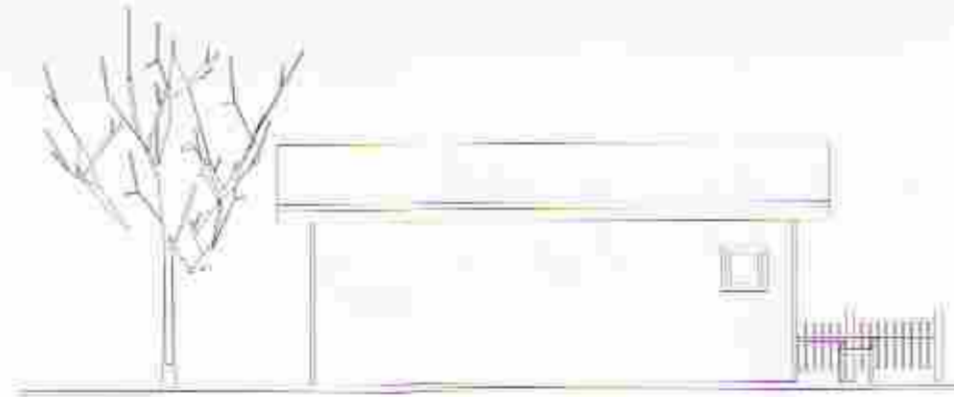

AUSTURHLIÐ  
Mkv: 1/100



SUDURHLIÐ  
Mkv: 1/100

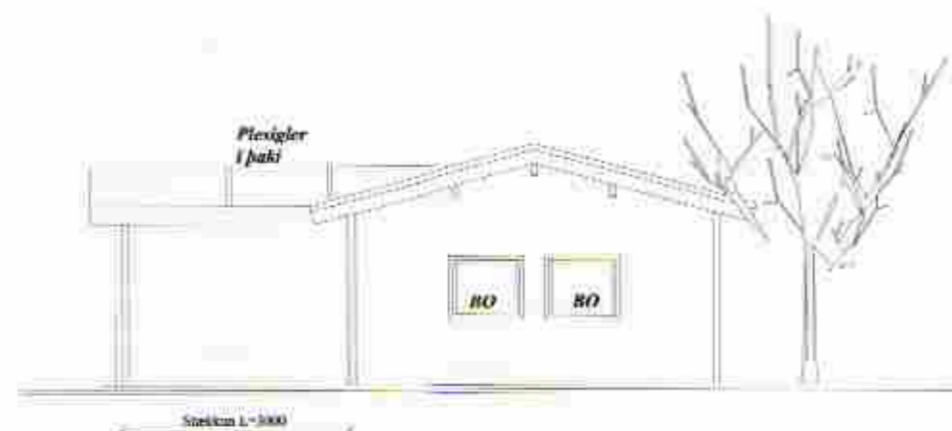

NORÐURHLIÐ  
Mkv: 1/100

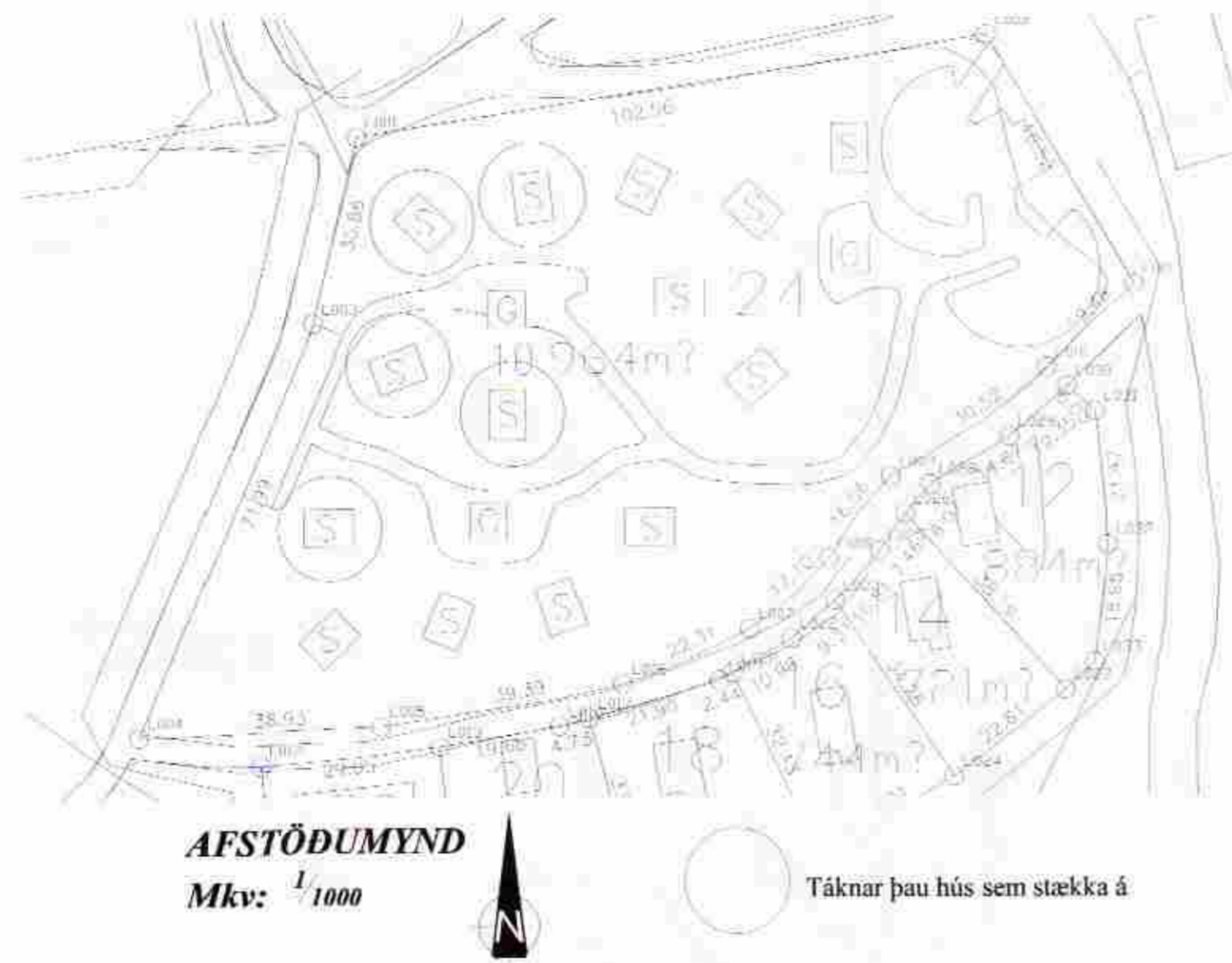

AFSTÖÐUMYND  
Mkv: 1/1000

Táknar þau hús sem stækka á

**Skráningartafli: Kóngsvegur 24**

Landnúmer:	198320	Skýringar:	A71-5-8800048
Mattstærðir:	01, 02, 03, 04, 05	Stærðir:	Herbergi 5,2m²
Stærðir:	Herbergi 5,2m²	Stærðir:	Sofuálföld 2,8m²
Kennitala:	090157-2489	Stærðir:	Pnúðhúsi 4,5m²
Dagf.:	10.10.08	Stærðir:	Stýring 2,9m²
		Stærðir:	Vernd 20,0m²

Dagf. 4/08  
Skráningartafli: Kóngsvegur 24

Landnúmer: 198320  
Mattstærðir: 01, 02, 03, 04, 05

Stærðir	Herbergi	Sofuálföld	Pnúðhúsi	Stýring	Vernd
Herbergi	5,2				
Sofuálföld		2,8			
Pnúðhúsi			4,5		
Stýring				2,9	
Vernd					20,0

Stærðir	Herbergi	Sofuálföld	Pnúðhúsi	Stýring	Vernd
Herbergi	5,2				
Sofuálföld		2,8			
Pnúðhúsi			4,5		
Stýring				2,9	
Vernd					20,0

Skráningartafli: Kóngsvegur 24  
Landnúmer: 198320

Mattstærðir: 01, 02, 03, 04, 05

Stærðir	Herbergi	Sofuálföld	Pnúðhúsi	Stýring	Vernd
Herbergi	5,2				
Sofuálföld		2,8			
Pnúðhúsi			4,5		
Stýring				2,9	
Vernd					20,0

**Stækkingar**

Stækking er 9 m<sup>2</sup> og 22m<sup>2</sup>

Sameiginlegt summa

Eignarhlutf.	Eignarhlutf.	Herbergi	Sofuálföld	Pnúðhúsi	Stýring	Vernd
0101	Frituðerhúsi	41,5	91,200	91,200		
Alls		41,5	91,200	91,200		

**SKÝRINGAR:**

Landupplýsingar:

Landnúmer eigna er 198320 mhl. 01, 02, 03, 04 og 05. Lóðin er 10.970,0m<sup>2</sup>

Sótt er um að byggja við núverandi smáhýsi. Húsin eru grunduð á steypum bitum og með gólfplötu úr timbri. Húsið verða sett á lektur að utan og klætt með lyggjandi báruáli. Einnig verður núverandi hús hækkuð um 20 cm.

**Stærðir:**

Flatarmál viðbyggingar er 9,0m<sup>2</sup> og brúttórúmmál er 21,6m<sup>3</sup>

**Burðarvirki:**

Viðbyggingin er grunduð á púða og steypum bita. Þar yfir er hefandi gólf úr timbri. Gólfbitar eru úr 55x150mm

Þak er með 15° þakhalla. Þak viðbyggingar er borðið uppi með bita 75\*250 limtrésbitum við mæni. og út af honum er spennur 48\*148spennur, og þar yfir er borðaklæðning. Yfir borðaklæðningu er lag af tjórupappa þar yfir eru lektur og yst er litad stalla báruál sem veðurkapa. Allt timbur í burðarvirki skal vera styrkleikaflokkað í fl T1.

**Brunavarnir:**

Setja skal slökkvitæki og reykskynjara upp þar sem sýnt er á teikningu og flóttaleiðir eru í gegnum merkt björgunarpöpp og rýmingarleiðir.

**Einangrun:**

Í gólfplötu er einangrað með 150mm einangrun. Í þaki er 180mm þakull og loftunarbíl þar fyrir ofan vindpappa. í veggjum er 100mm steinullareinangrun. Í gluggum er tvöfalt verksmiðju einangrunnar K-gler. Veggir 0,4W/m<sup>2</sup>k; þak 0,2 W/m<sup>2</sup>k. Gólf á fyllingu 0,3 W/m<sup>2</sup>k og veggið meðaltal veggja, glugga og hurða 0,85 W/m<sup>2</sup>k

**Lagnir:**

Húsið er hitað upp með ofnhita. Neysluvatnslagnir eru "rör í rör" kerfi lagðar í vegg og gólfplötu. Sé settur niður heitur pottur í húsið skal tryggja að ekki fari of heitt vatn inn á hann og með læstu loki og fl. s.b.r. Byggingareglugerð.

**Klæðningar:**

Að utan verður allt húsið sett á lektur og klætt liggjandi báruáli. Allir gluggar eru timburgluggar. Gluggar, þakkantar, sýnilegar súlur og limtrésbitar eru til samræmis við núverandi áferð hússins og veggir verða allir með sömu áferð. Yfir potthúsi er plesý glerþak.

Að innan eru léttir veggir byggðir upp með 70mm timburstöðum sem klæddar eru með 13mm grenipanil í viðbyggingu. Inn í veggjum er 70mm steinull til hljódddempunar. Loft er klædd grenipanil. Innihurðir eru lakkaðar furu flekahurðir ásamt körmum og gereptum í stil.

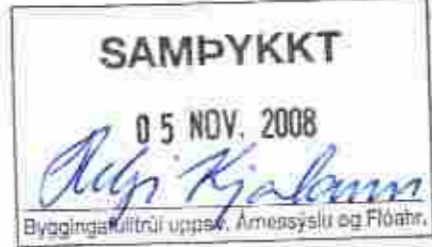

**MERKINGAR:**

- RL Merkir rýmingaleið
- ↑
- 600x1250 Merkir björgunarpöpp sem er að stærð t.d. 600mm x 1250mm og er í hæð >1.2 m frá neðrihrún björgunarpöpp að gólf
- ↑
- RS Merkir reykskynjari
- LR Merkir loftrást
- GN Merkir gólfniðurfáll

C: \_\_\_\_\_  
B: \_\_\_\_\_  
A: \_\_\_\_\_

nr. Dags. Af. Breyting

Frumstærð blaðs A2

**AL - HÖNNUN EHF**

cé. Rúnir Kjartan Byggingateknif. B.Sc.  
Skólaveit 30, 300 Akranesi  
Kc: 090157-2489  
S: 431-3441 ; 862-9933 ; Fax: 431-3442 Netfang: runolinn@al-hoennun.is

Vörðveiti

**GESTAHIÚS, AÐALUPPDR. STÆKKUN  
KÓNGSVEGUR 24 Í LANDI ÚTLÍÐAR**

Verkið er:

**GRUNNMYND, ÚTLIT, SKÝRINGAR OG AFST.**

Dagf. 10.10.08 Nr. 08-117 Y 101

Höfundur R.D.S. Teikn R.D.S. Mkv: 1:100/1000

Nafn: Rúnir Kjartan Hl. 090157-2489