

4 ÚTLIT AUSTUR
M. 1:100

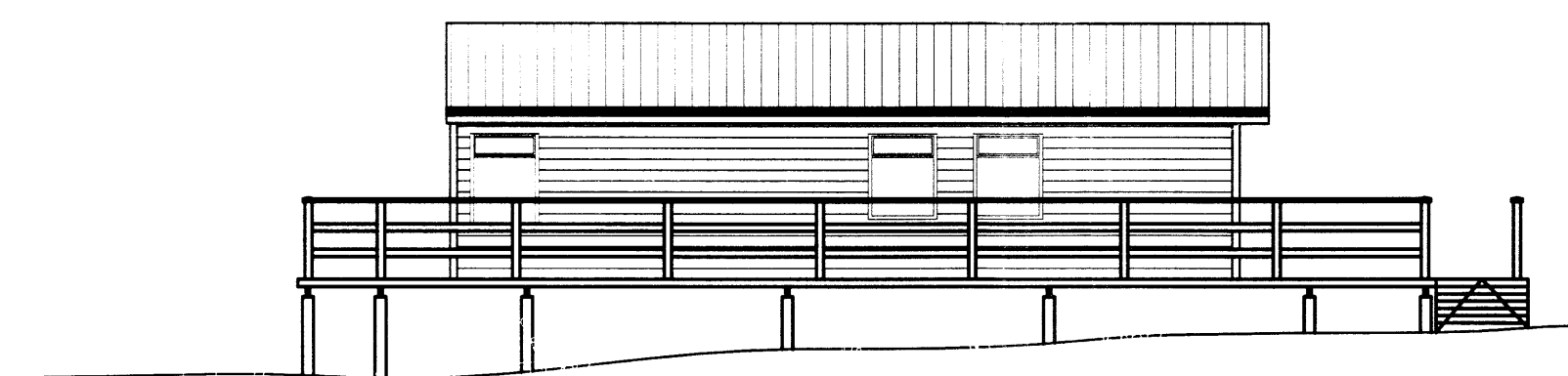

6 ÚTLIT VESTUR
M. 1:100

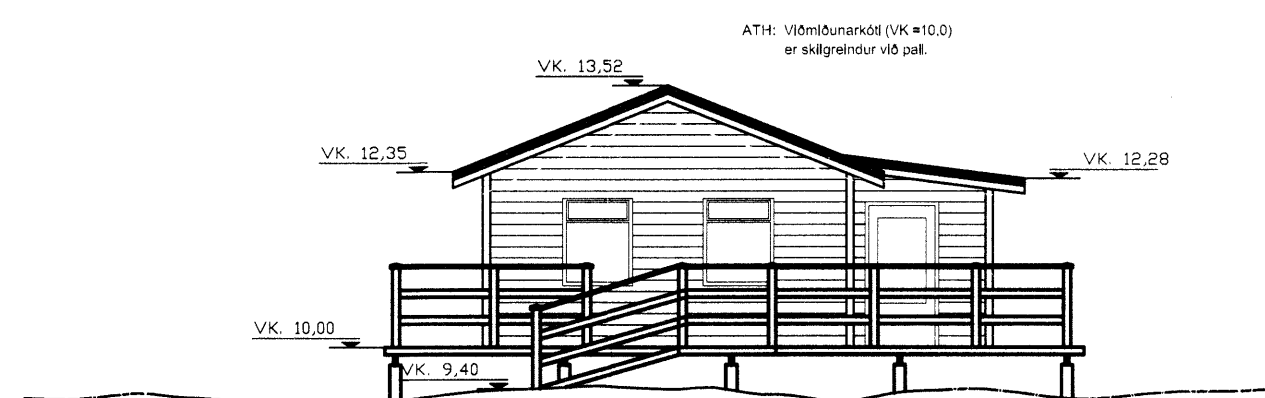

5 ÚTLIT SUÐUR
M. 1:100



7 ÚTLIT NORÐUR
M. 1:100

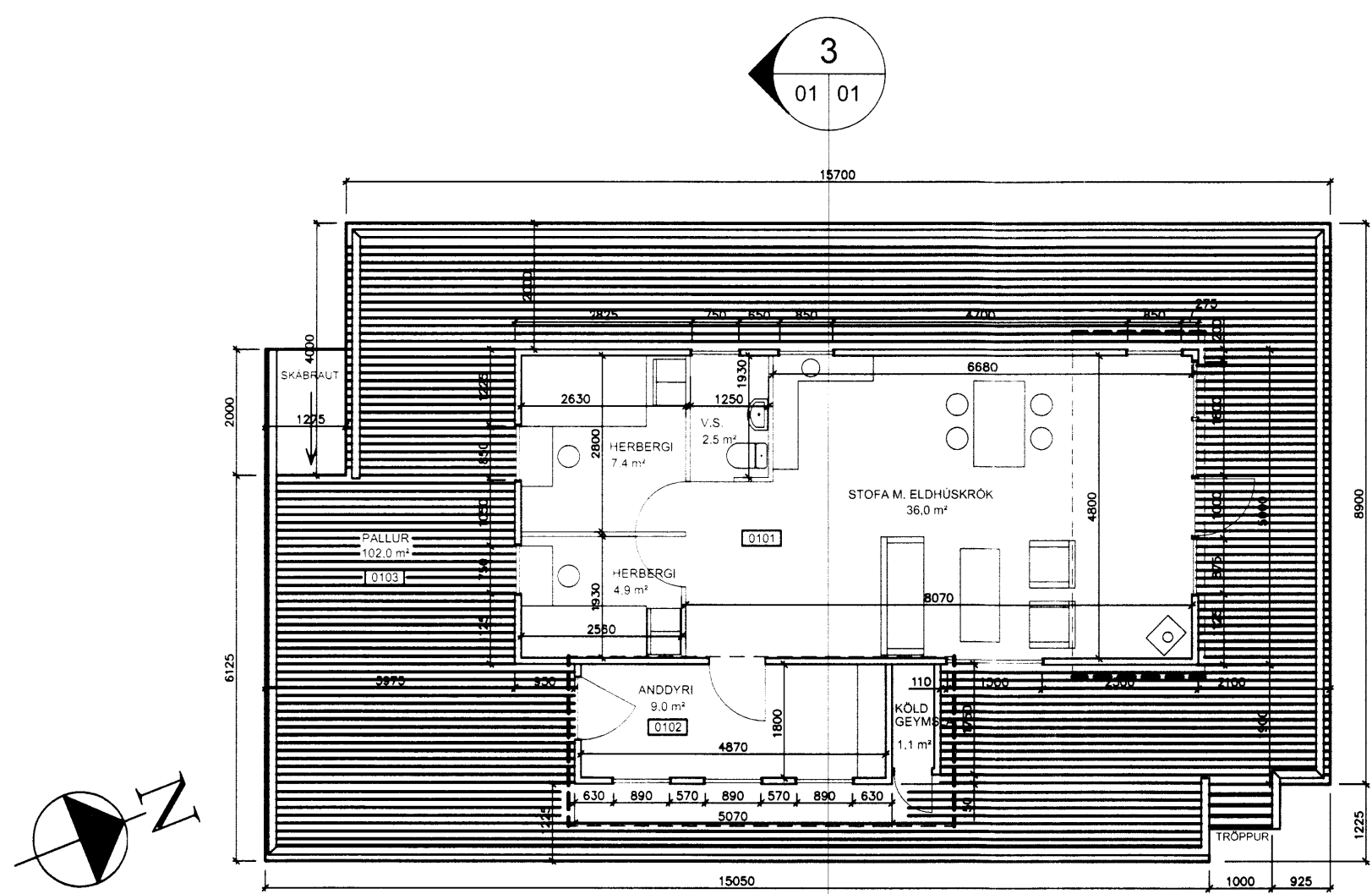

2 GRUNNMYND
M. 1:100

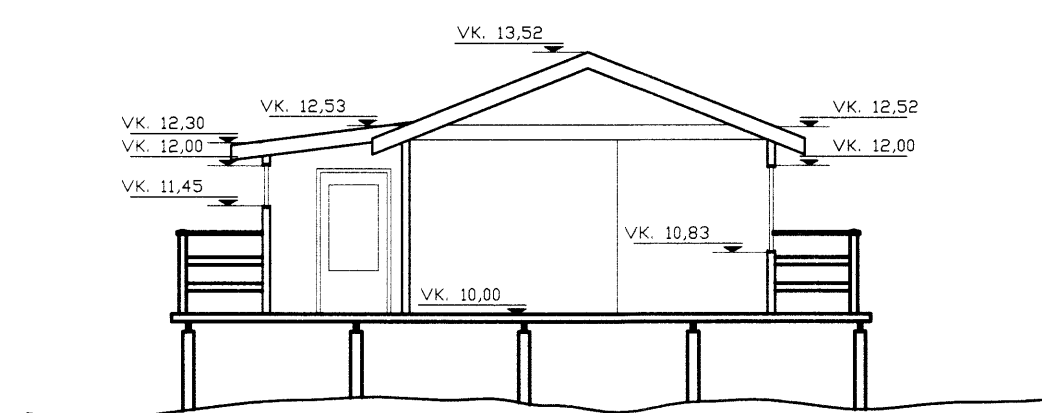

3 SNID
M. 1:100

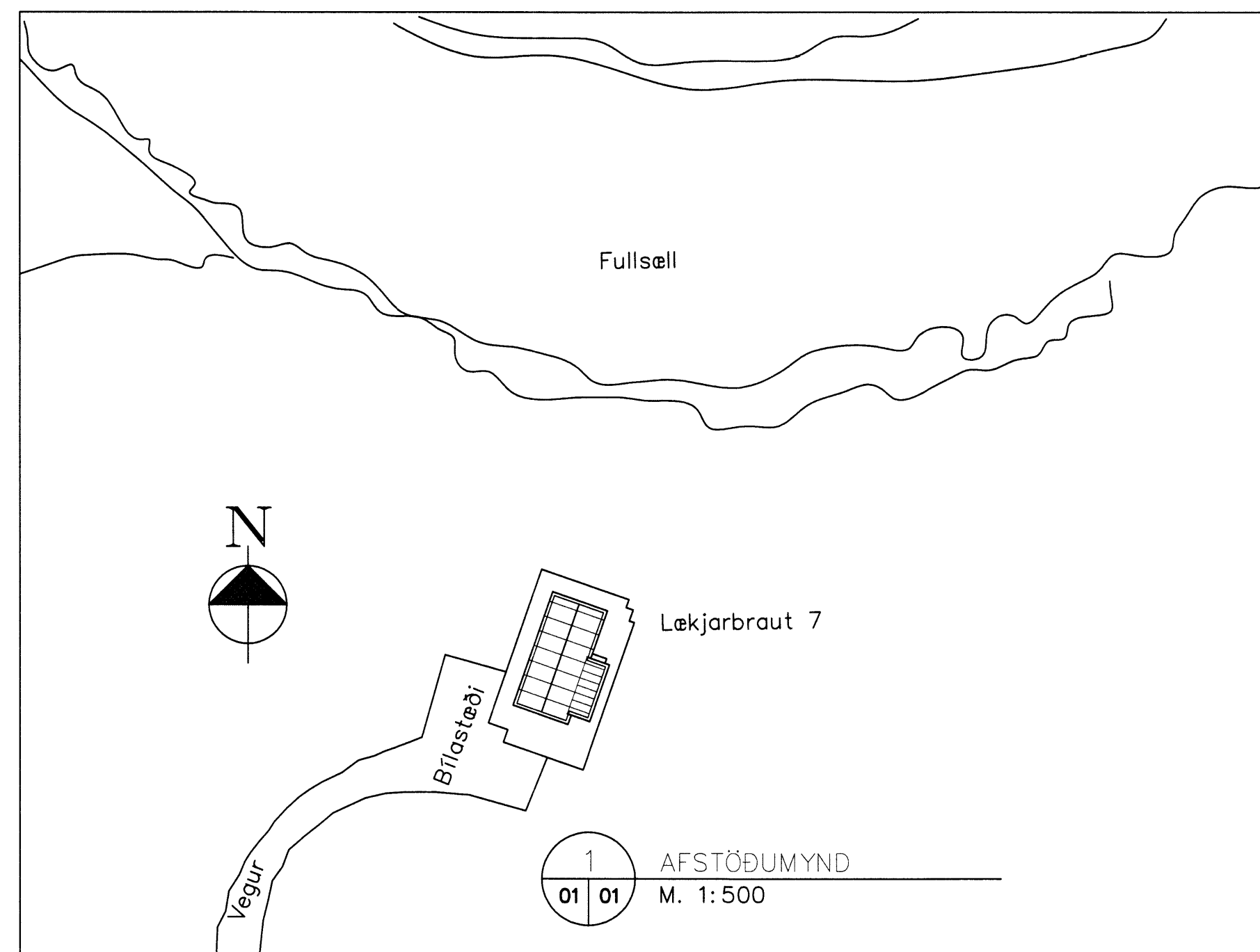

1 AFSTÖÐUMYND
M. 1:500

BYGGINGARLÝSING:

Sumarhús í Bláskagabyggð, Lækjarbraut 7, landnr. 167476. Matshluti 01.

Breyting 2009.

Um er aðræða viðbyggingu sem er sýnd innan brotalínu á grunnmynd ásamt stækkun á stofu með því að færa gaffvegg í ystu línu skjólveggja. Við breytinguna stækkar húsið um 21,1 m².

LÝSING:

ÞAK: Loftþesa skal í samræmi við byggingareglugerð ofan við einangrun. Þak er hefðbundið. Yst er bárað þakstól, þar undir er þakpappi og borðaklæðing. Sperrur eru úr 50x180 K24 furu. Á milli sperra komi 150mm steinull. Undir sperrur komi rakasperra úr plastfilmu. Litur: Svart. Brunamótstaða skal vera EI 30. U-gildi 0,24 Wm²K.

VEGGIR: Yst er útveggjaklæðing úr timbri. Grind er úr c/c 600mm 50x150 K24 furu. Á milli stöða komi steinull, 150mm. að þykkt. Innan við einangrun kemur rakasperra úr plasti. Þar á kemur klæðing. LITUR: Dökkbrúnn. Brunamótstaða skal vera EI 30. U-gildi 0,24 Wm²K. U-gildi glugga og hurða er 1,2 Wm²K.

GÓLF: Gólf er úr c/c 600mm 50 x 150mm K24 furugólfbitum. Á milli bita er einangrað með 150mm steinull. Gólf hvílir á steyptum staurum eins og hús. Staurar eru D200. U-gildi 0,24 Wm²K.

LAGNIR: Rafлагnir eru í plastrennum utan á veggjum og lofti. Upphitun er með rafmagni.

Brúttósterðir:

65,5 m²
167,8 m³

Skipulags- og byggingarfulltrúi Uppsveita bs.
Samykkt
10 APR. 2014
Byggingarfulltrúi

TILVÍSUN



www.verkis.is - sími: +354 422 8000

SAMPYKKT: „Ragnar Ómarsson“ 210963-4059

A 20.03.2014 BYGGINGARNEFND ROM ROM

ÚTG DAGS SKÝRINGAR TEIK HANN RÝNT SAMP

LÆKJARBRAUT 7
SUMARHÚS
AÐALUPPDRAÐTUR
Viðbygging, anddyri, grunnmynd og útlit

VERKFANG 14087 TEIKNING C41.001 A