

Skipulags- og byggingarfulltrúi Uppsveita bs.
Sampykkt
 28 APR. 2014
Þorgerður Þorvaldsson
 Byggingarfulltrúi

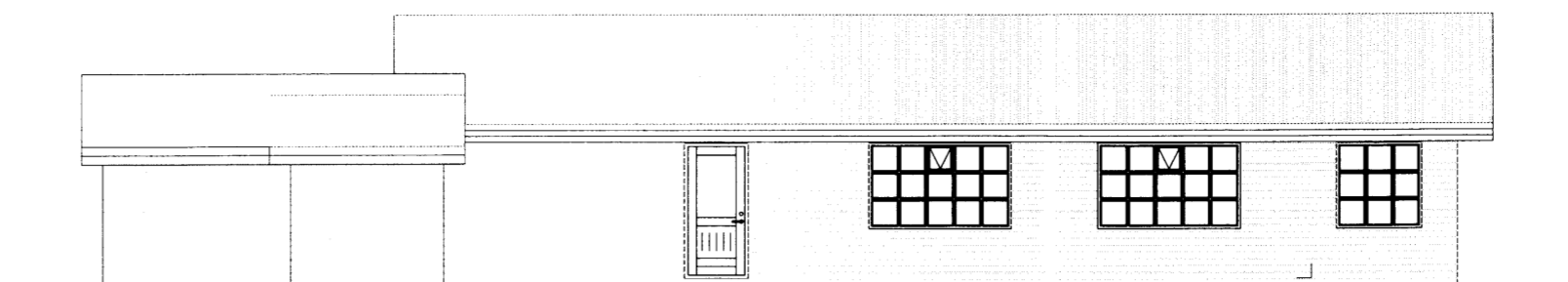

Vestlæg hlið
Mkv. 1:100

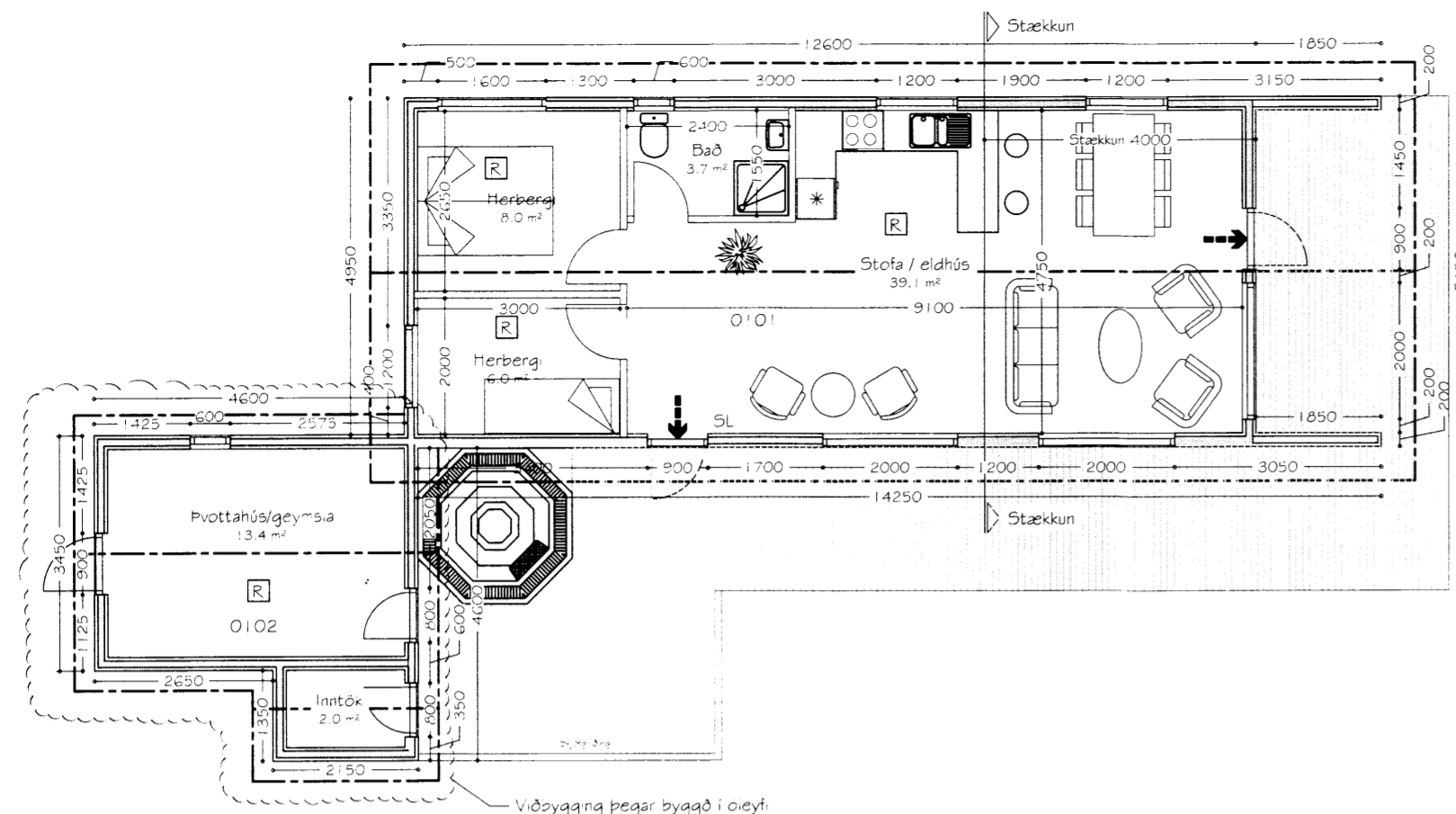
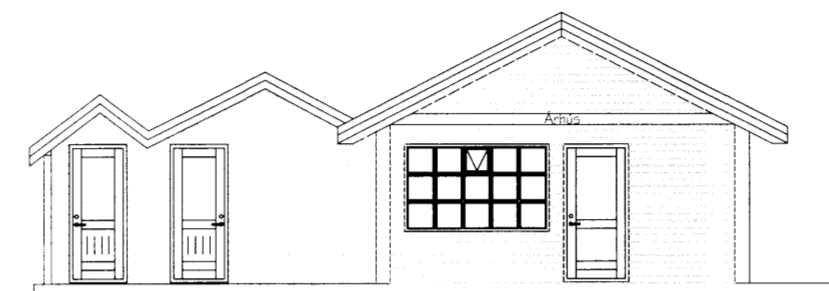

Suðlæg hlið
Mkv. 1:100

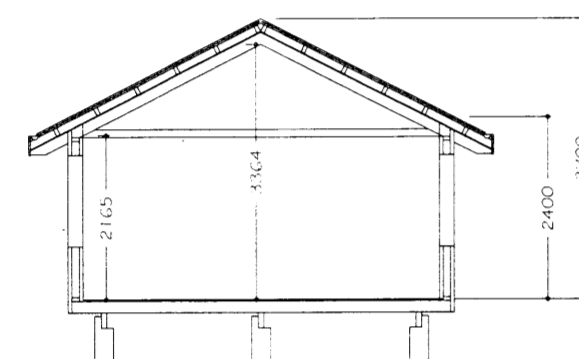

Sníðmynd
Mkv. 1:100



Norðlæg hlið
Mkv. 1:100

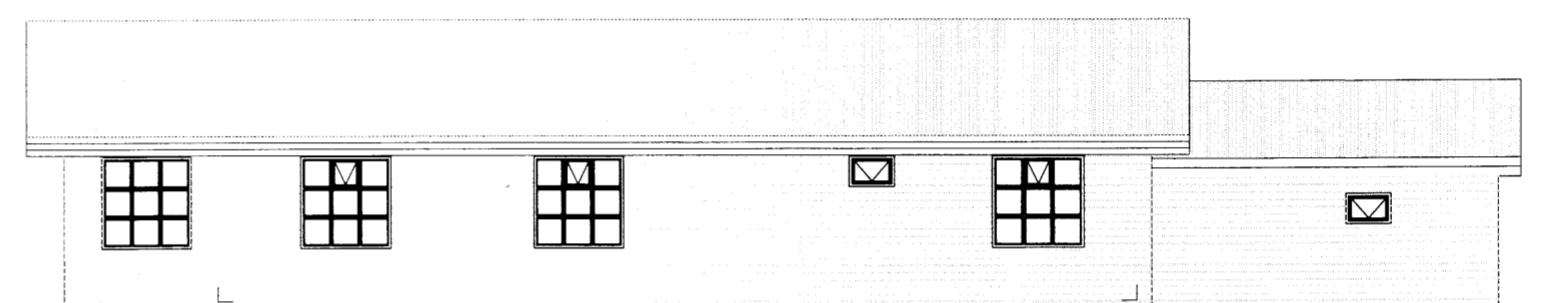

Austlæg hlið
Mkv. 1:100

HELSTU STÆRDIR:

Flatarmál húss : 84,3 m²
 Rúmmál húss : 235,5 m³

BYGGINGALÝSING FYRIR STÆKKUN Á SUMARHÚSI.

LEYNIR LÓÐ 167906
 Landnúmer: 167906
 Staðgreinir: 8721 03 38100040

Um er að ræða stækkun á sumarhúsi.

UNDIRSTÖÐUR OG GÓLF:

Undirstöður eru 30 cm timburstaurar, dregarar 2x2"x8" gólfbitar eru 2"x6" c/c 400 mm er einangrist með 150 mm steinullareinangrun.

ÚTVEGGIR:

Útveggir eru úr 125mm timburgrind, er einangrist með 125mm steinull og klæðist að utanverðu með krossvið, loftunargrind og klæðist með láréttu timburklæðningu. Að innanverðu komi rakavarnarlag, raflagnagrind og þá tvöföld gips plötuklæðning / paníklæðning.

ÞAK:

Þakvirki er gert úr timbri er einangrist með 175mm þakull. Þak klæðist þakpappa og búrulaga málmklæðningu.

GLUGGAR OG HURDIR:

Gluggar og hurdir verða úr timbri.

Í öllum gluggum verði tvöfalt k-gler (einangrunargler).

Mælst er til þess að gerð verði björgunarop út úr báðum svefnherbergjum, stærð þeirra sé að lágmarki 600mm á breidd og 600mm á hæð

FLOKKUN KLÆÐNINGA:

Sumarhús sé í flokki 2 (EI-30).

BRUNAVARNIR:

Fram kemur á teikningu hvar reykskynjarar, slökkvitæki og björgunarop eru staðsettir.

Skráningartafla: Leynir lóð 167906, Bláskógabyggð

Landnúmer: 167906

Matshlutanúmer: 01

Skrásetjari: Guðjón Þórisson

Kennitala: 220370-3569

Útgáfa: 4.01t Dags: 20.04.2014

Uppskipting og lýsing					Stærðir												
D0	D1	D2	D3	D4	D5	D5M	D6	D7	D8	D9	D10a	D10b	D11	D12	D16	Reiknitala	D17
Lokun	Rými	Notkun	Höfuð-flokkun	Eignar-hald	Botnflötur	Milflötur	Stigar	Op	Brúttóflötur	Brúttóflötur	Salarhæð	Salarhæð	Brúttó rúmmál	Nettóflötur	Birt flatarmál	skiptarúmmáls	Skipta-rúmmál
	hæð-róð	texti			m ²	m ²	m ²	m ²	m ²	sh < 1.8	min	max	m ³	m ²	m ²	skiptarúmmáls	m ³
Matshluti					84,3	0,0	0,0	0,0	84,3	0,0			252,4	74,2	84,3		207,369
Botn													16,9				
	01	1. hæð			84,3	0,0	0,0	0,0	84,3	0,0			235,5	74,2	84,3		
A	0101	Sumarhús	N	0101	64,9				64,9		2,40	3,36	186,9	57,1	64,9	2,88	164,448
A	0102	Geymsla	N	0101	19,4				19,4		2,10	2,90	48,6	17,1	19,4	2,51	42,921

Athugasemdir

Sameignir sumra

Eignar-hald	Notkun texti	Birt flatarmál m ²	Skiptarúmmál Séreign m ³	Séreign og sameign m ³
0101	Sumarhús	84,3	207,369	207,369
	Alls	84,3	207,369	207,369

Hús fyrir breytingu 1:200

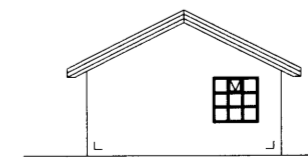
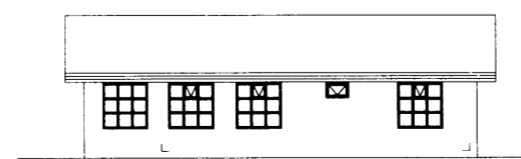
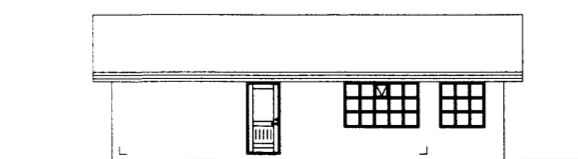
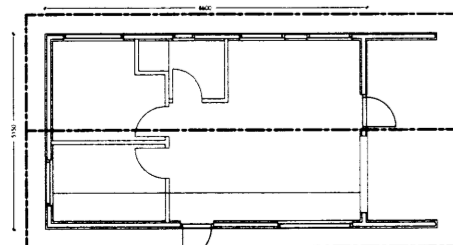

Út	18.04.14	GP	Frumútgáfa
Útgáfa:	Dagsetn:	At:	Skýning:
Leynir lóð 167906 Bláskógabyggð			Teiknúmer: 100-01
Aðaluppdrættir:			Mælikvarði: 1:100
Grunnmynd, snið, útlit og Byggingarlýsing			
Hannað: SSH		Teiknað: SSH	
Dagsetning: 18.04.14	Vegskúmer: 14 002	Frumstærð: A2	
Ábyrgðarm. og réttihafi:			00752-4659