

**MÓTTAKIÐ**  
 18 MAÍ 2012  
 Byggingafræðingur úppáv. Árnassýslu og Flóahv.

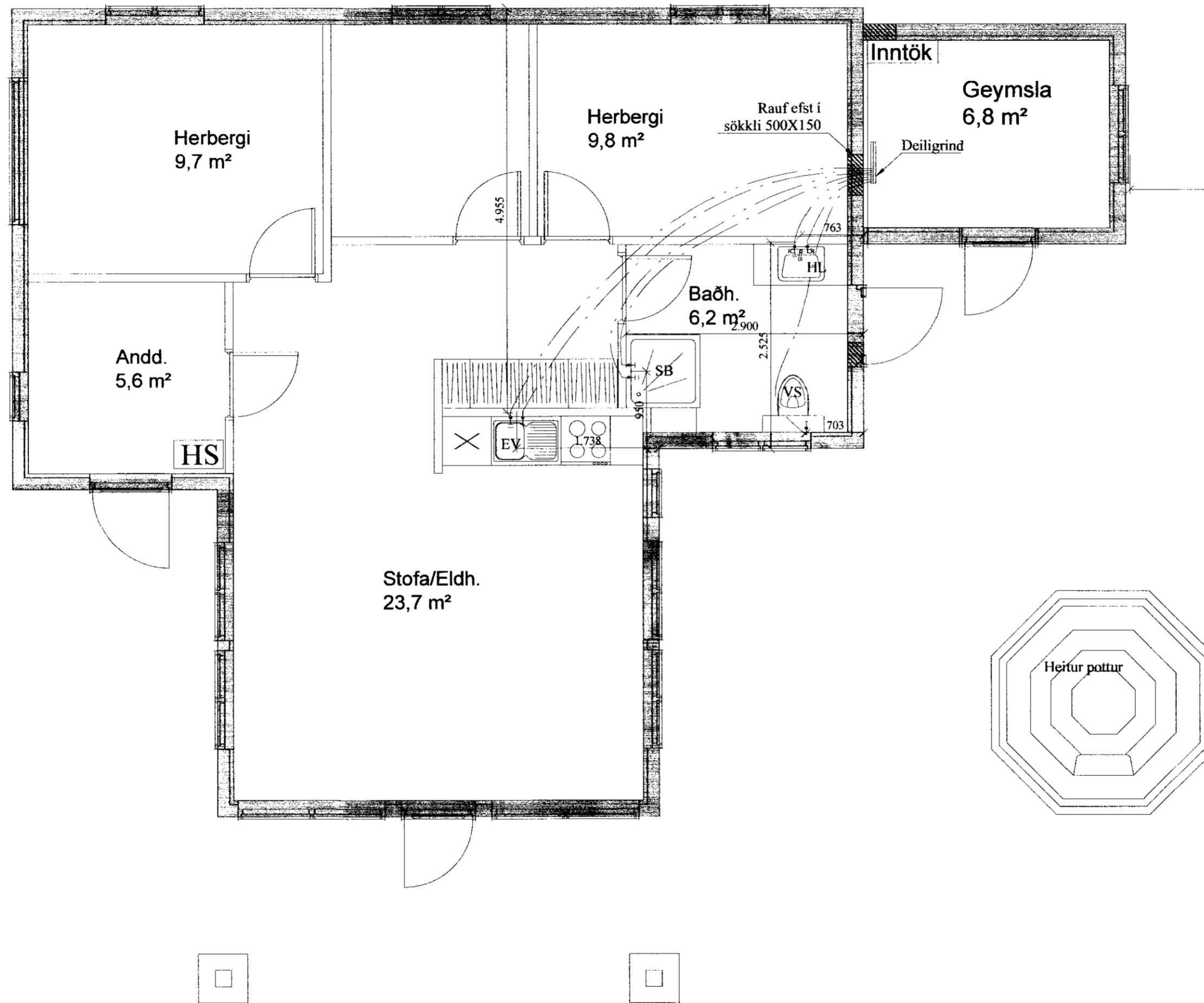

**Skýringar:**

Allar lagnir séu í samræmi við gildandi reglugerðir og ÍST 67.

Allar leiðslur þrýstiprófaðar með 6 bar.

Lagnir fyrir heitt vatn eru steypar í plötu undir jámagrind en lagnir fyrir kalt vatn eru lagðar í sandlag undir einangrun.

Málsetningar miðast við útrún grindar nema annað komi fram.

**Lagnaefni:**  
 PE-X rör í rör innsteyp, stærð Ø15mm, nema annað komi fram.  
 Ómálsettar pípur eru Ø15mm. Ø18 mm komi að SB.  
 Stofnar frá inntaksgrind að deiliskistu eru Ø25mm ryðfrítt rör lagt á vegg.

HL: Handlaug SV: Skolvaskur  
 EV: Eldhúsvaskur  
 VS: Vatnssalerni SB: Steypibað  
 UþV: Uppþvottavél

Kalt vatn : \_\_\_\_\_  
 Heitt vatn: \_\_\_\_\_

A			
Br:	Hverju breytt:	Dags.	Kvittun:
Langholt 3. Laugarási. Bláskóarbyggð			Teikn nr: 530-01
Lagnir Neysluvatnslagnir			Frumstærð: A2
Dags:	16.04.12	Máv.	1:50
Hann:	GPS.		
Samþ:	20162-3099	V.nr: 2011	Teikn: GHJ.

**VGS**  
 VERKFRÆÐISTOFA  
 GUÐJÓNS P. SIGFÚSSONAR EHF.  
 AUSTURVEGI 42, 2.HÆÐ,  
 800 SELFOSSI  
 S: 482 2805, F: 482 3818  
 NETFANG: VGS@VGS.IS