

Skásagaðir bjálkar í göflum skrúfast saman m. galv. tréskrúfum c/c 60 cm. sjá lið 18 á blaði nr. SN1

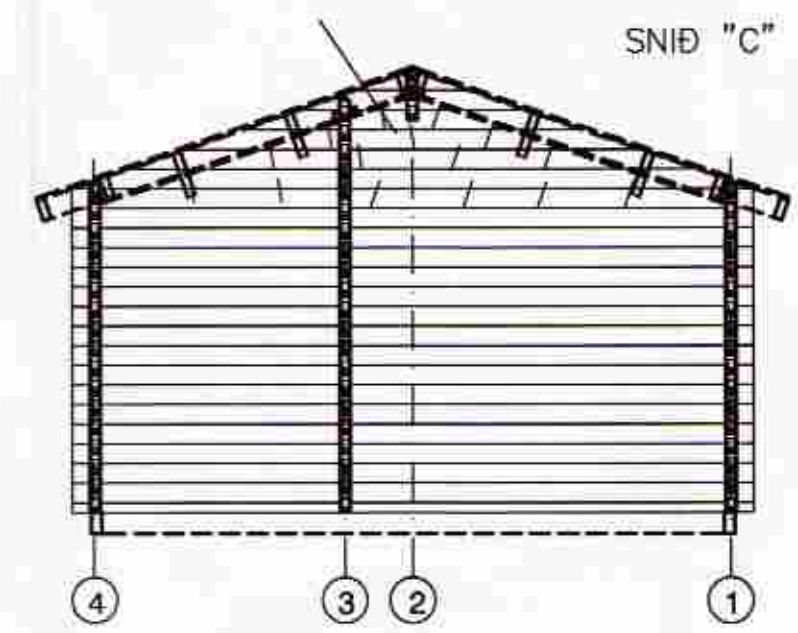

Hliðarmynd gaffl festing skásagaðra bjálka

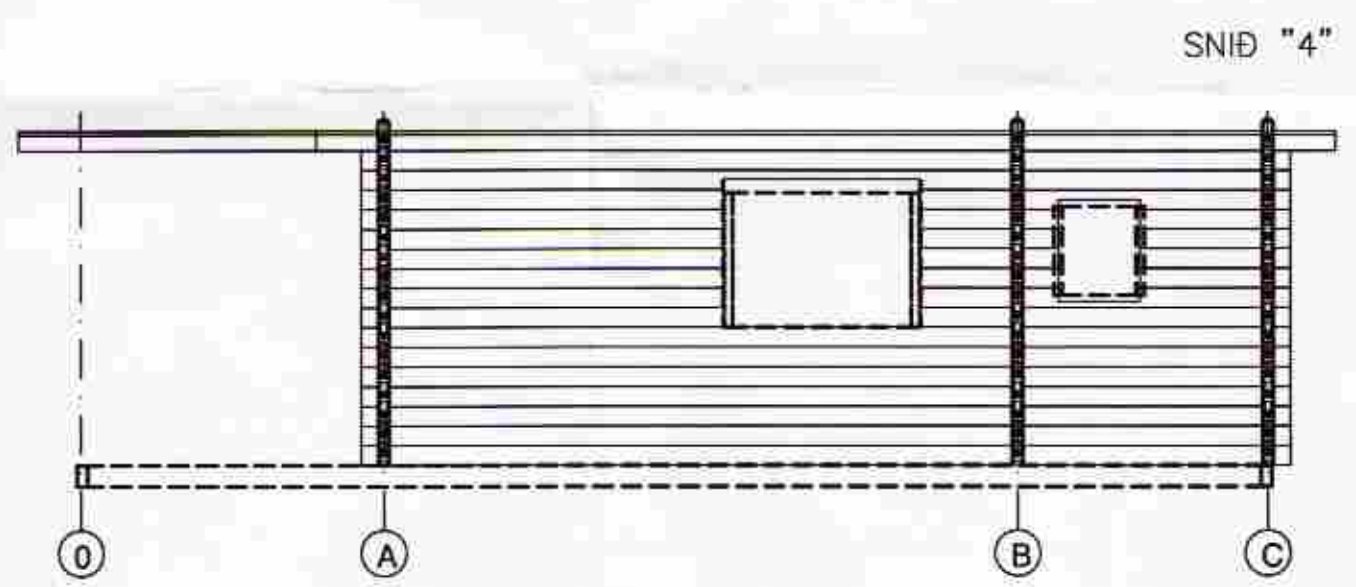
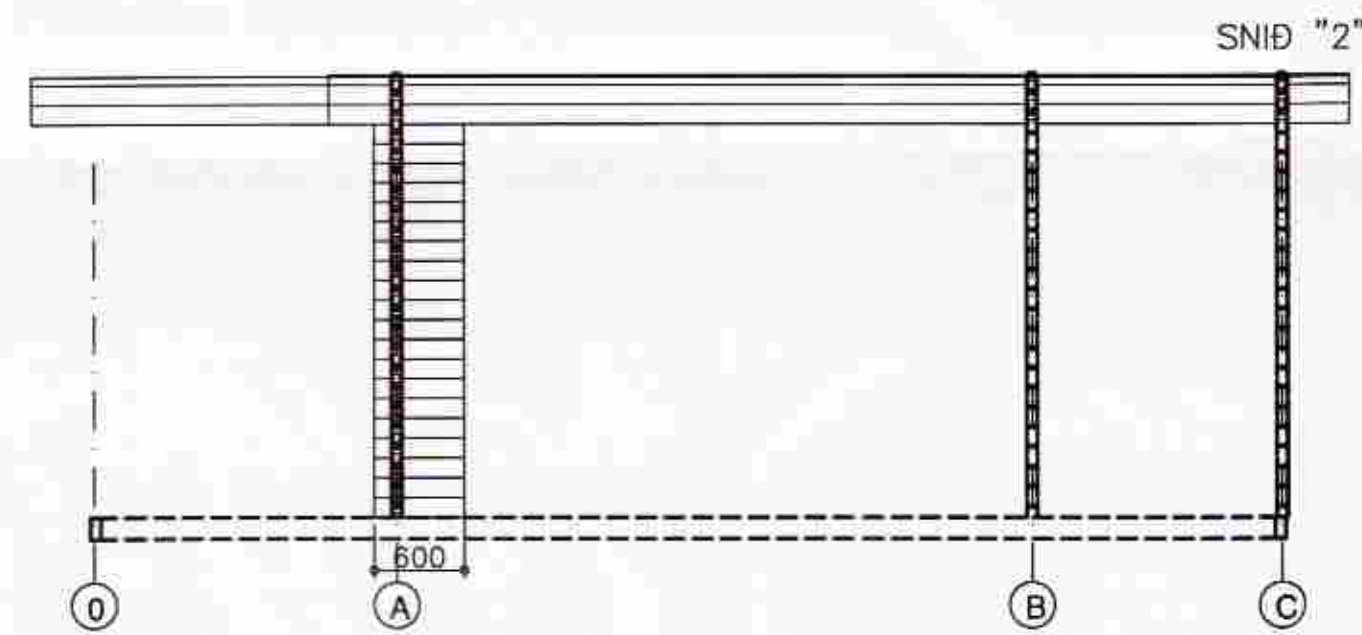

Skásagaðir bjálkar í göflum skrúfast saman m. galv. tréskrúfum c/c 60 cm. sjá lið 18 á blaði nr. SN1

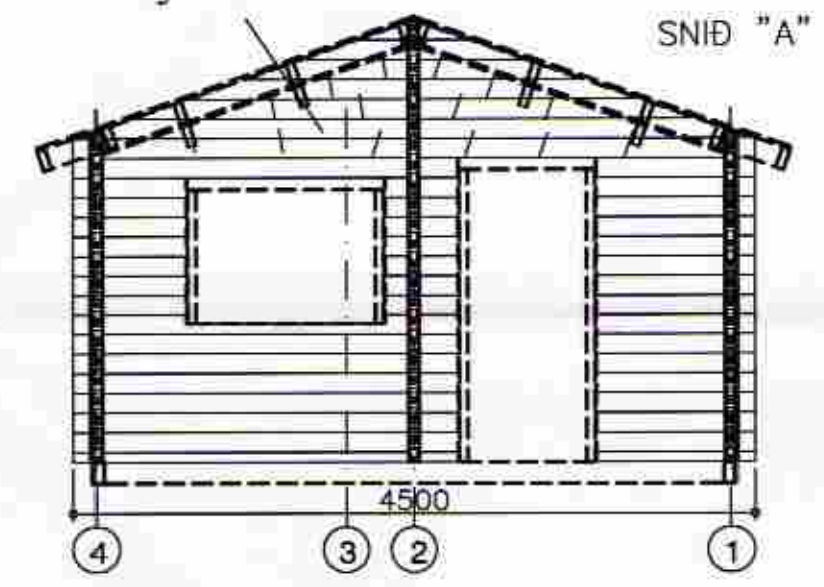

2 stk. gegnumgangandi snitteinar eru á öllum úthornum húss

SKÝRINGAR:

ÚTVEGIR:

ÚTVEGGIR ERU BYGGDIR UPP ÚR 70X140 NÓTUDUM BJÁLKUM FÚAVERJA SKAL BJÁLKA KLÆDNINGU MEÐ C-TOX, SADOVC 35 EÐA ÖÐRU JAFN GÖÐU FÚAVARNAREFNI (EIN YFIRFERÐ) GÖLF SJÁ SÉRTEIKNINGU AF GÖLF. FESTING ÞAKS OG ÚTVEGGJA VIÐ REIMSTYKKI OG FÓTSTYKKI SJÁ SNIDMYNDIR. GLUGGAR SKULU FESTIR Í GRIND MEÐ LÍMKÍTTI AD ÖÐRU LEYTI VÍSAST Í SÉRTEIKNINGAR.

Allur saumur og stálfestingar skulu galvaniseraðar.

Sjá nánar sérteikningar á blaði SN1

Hliðarmynd innveggjarbiti festing skásagaðra bjálka eins og á göflum

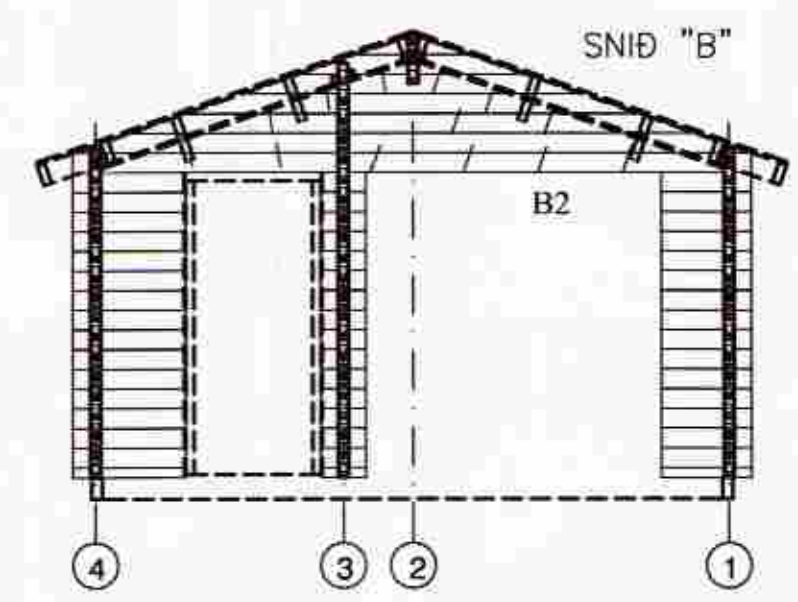

INNVEGGJABITI



25 m2 Gestahús
Lækjarhvamur lóð 167917 Bláskógabyggð

Hliðarmyndir gaflar hliðar og innveggir

Eigandi Daniel Danielsson kt. 270550-2319

ABS -teiknistofa-
Jóhannes Pétursson
Byggingateknisfræðingur
Kl. 010448-3959
Sí. 567-5107

Hannað: J.P.	Dagsetning: 30.05.2011
Teknað: J.P.	MKV: 1 : 50
Samþykkt: <i>[Signature]</i>	Nr. teikningar: HL-01