

SAMÞYKKT
 30 MARS 2009
Ólafur Þorsteinsson
 Byggingafræðingur / Framkvæmdastjóri / Amessýslu og Flóahfr.

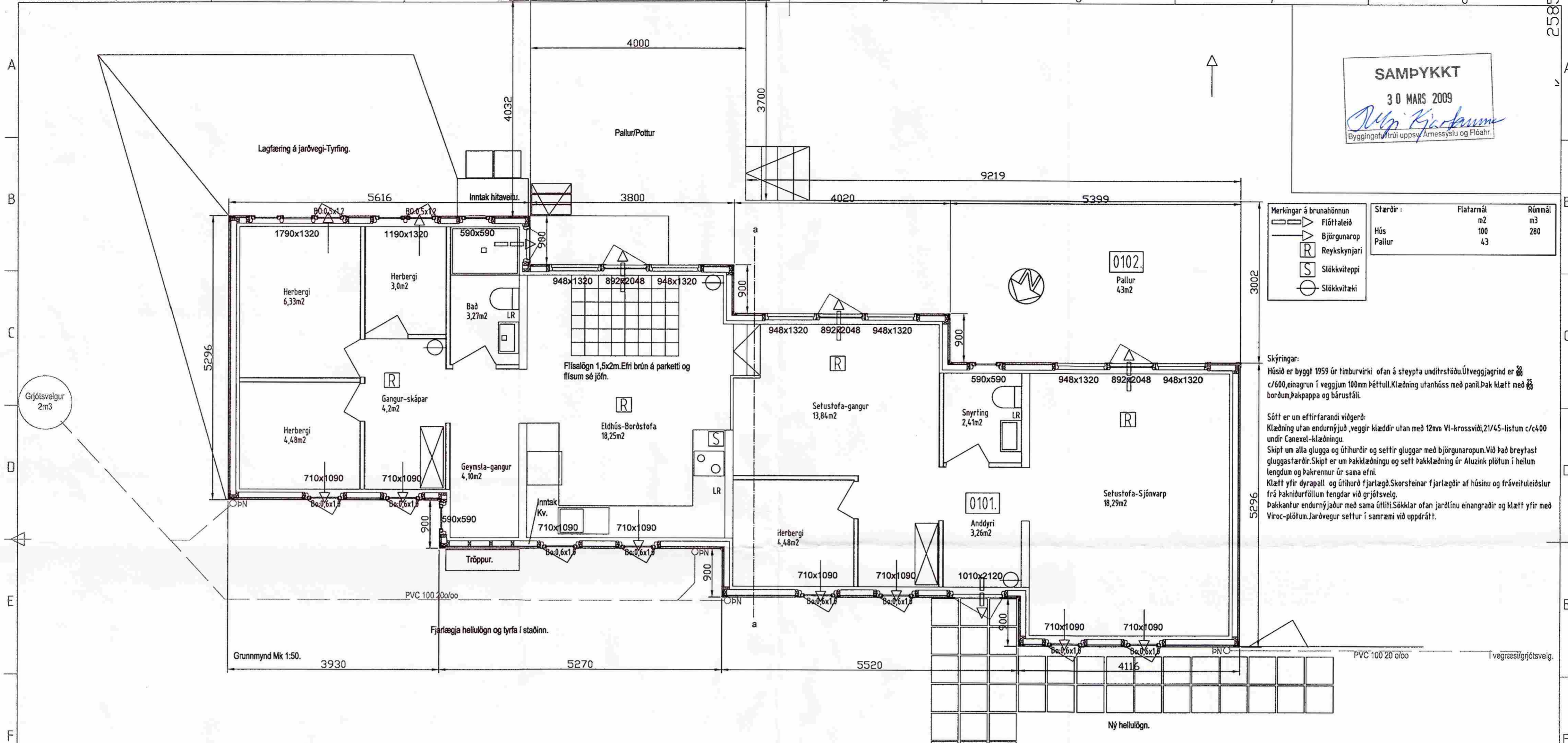

Merkingar á brunahönnun

- Flóttaleið
- Björgunarop
- Reykskjynjari
- Slökkvitæppi
- Slökkvitæki

Stærðir:	Flatarmál m ²	Rúmmál m ³
Hús	100	280
Pallur	43	

Skýringar:
 Húsið er byggt 1959 úr timburvirki ofan á steyptra undirstöðu. Útveggjagrind er c/600, einagrun í veggjum 100mm þéttull. Klæðning utanhúss með panil. Þak klætt með borðum, þakpappa og bærustáti.
 Sótt er um eftirfarandi viðgerð:
 Klæðning utan endurnýjuð, veggir klæddir utan með 12mm V1-krossviði, 21/45-listum c/c400 undir Canexel-klæðningu.
 Skipt um alla glugga og útihurðir og settir gluggar með björgunaropum. Við það breytast gluggastærðir. Skipt um þakklæðningu og sett þakklæðning úr Aluzink plötum í heilum lengdum og þakrennur úr sama efni.
 Klætt yfir dyrappall og útihurð fjarlægð. Skorsteinar fjarlægðir af húsinu og fráveituleiðslur frá þakniðurföllum tengdar við grjótsvelg.
 Þakkanfur endurnýjadur með sama útliti. Sökkklar ofan jarðlínu einagradir og klætt yfir með Viroc-plötum. Jarðvegur settur í samræmi við upprátt.

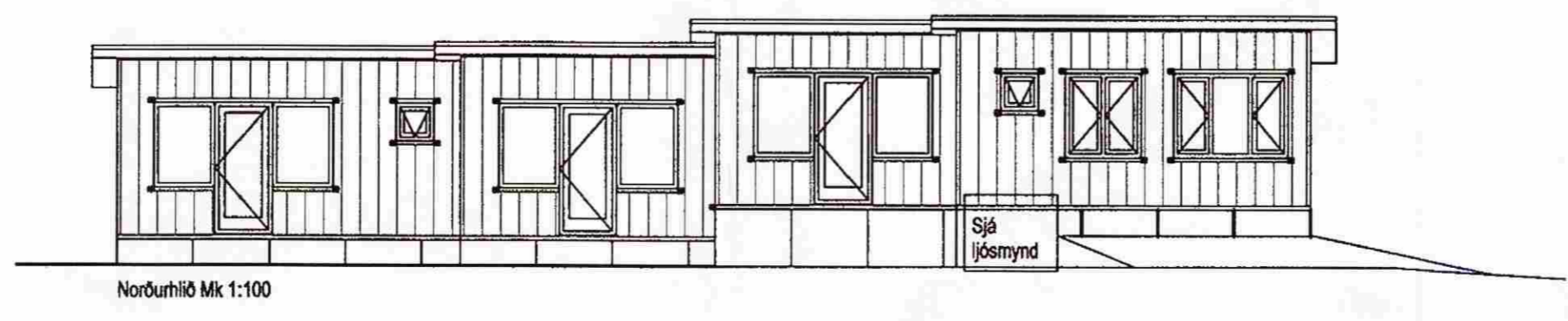
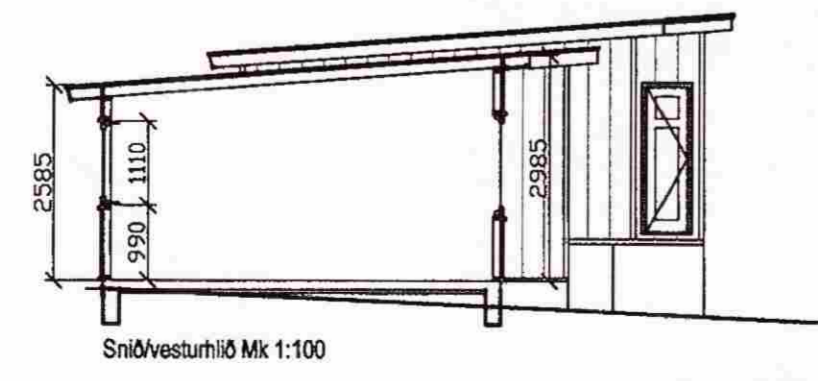
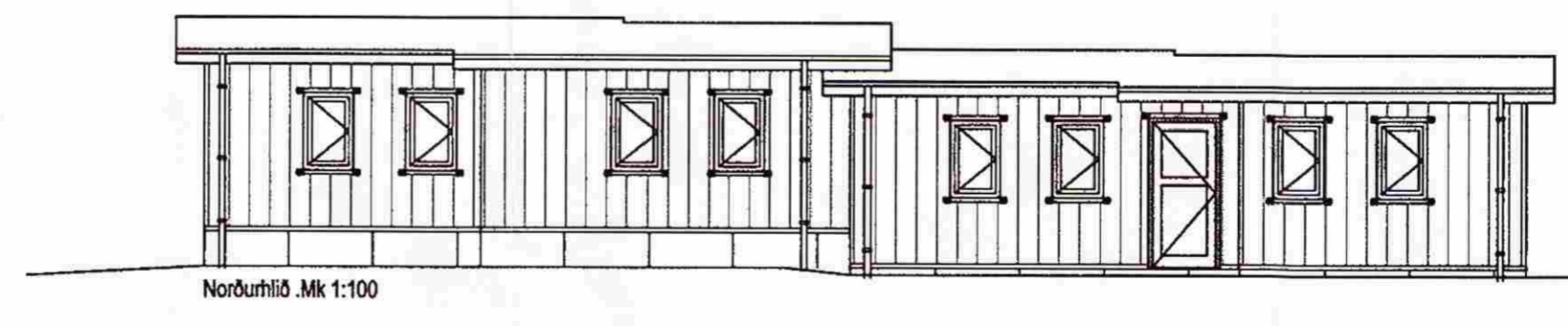
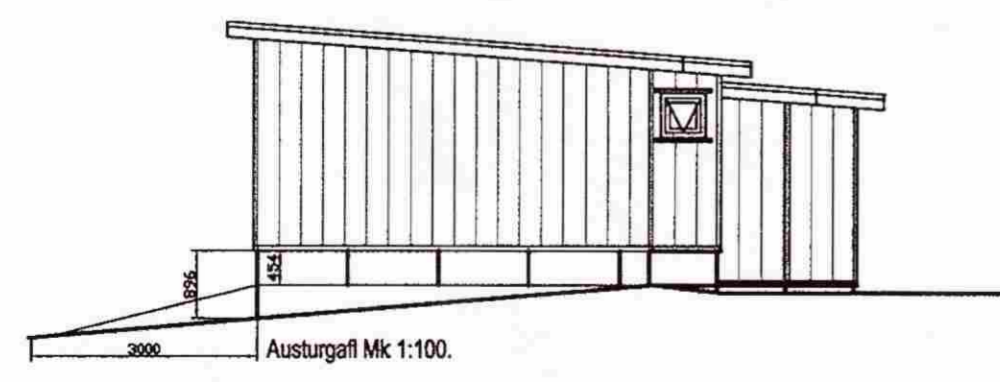

Br.nr	Það sem breytt er.	Dags.	Áritun	Yfirfarir
-------	--------------------	-------	--------	-----------

Sumarhús nr 1. Miðdal Bláfjallabyggð.

Verkbáttur: Gluggaskipti og klæðning utanhúss.	Útg. 2.	
Verk nr. 0808	Teikning nr. 1.02	Mælikv. 1:50
Dagsefn. jan 2009.	Sími: 581-3141	Netfang: stadalhus@xnet.is

Staðalhus Teiknistofa Síðumúla 31. 108 Reykjavík