

SAMÞYKKT

03 AUG. 2011

Ingvar Bjarnason
Byggingarfræðingur og Flóahafi

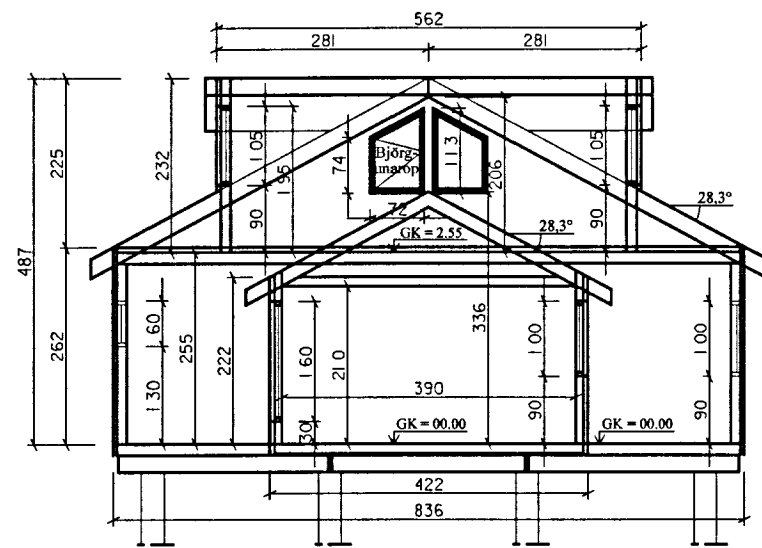

SNIÐ A-A/B-B 1:100



ÚTLIT SUÐ-VESTUR 1:100

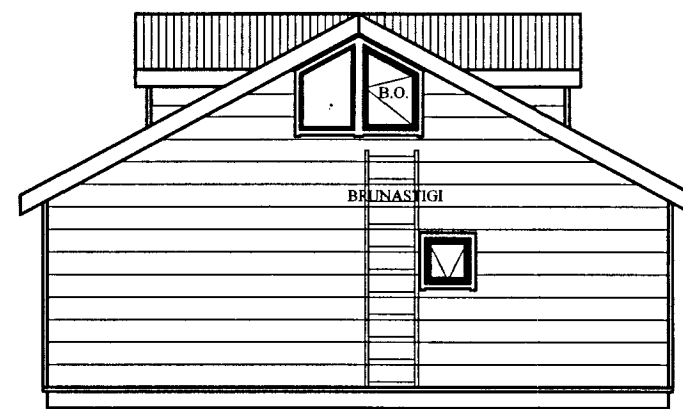

ÚTLIT NORÐ-AUSTUR 1:100

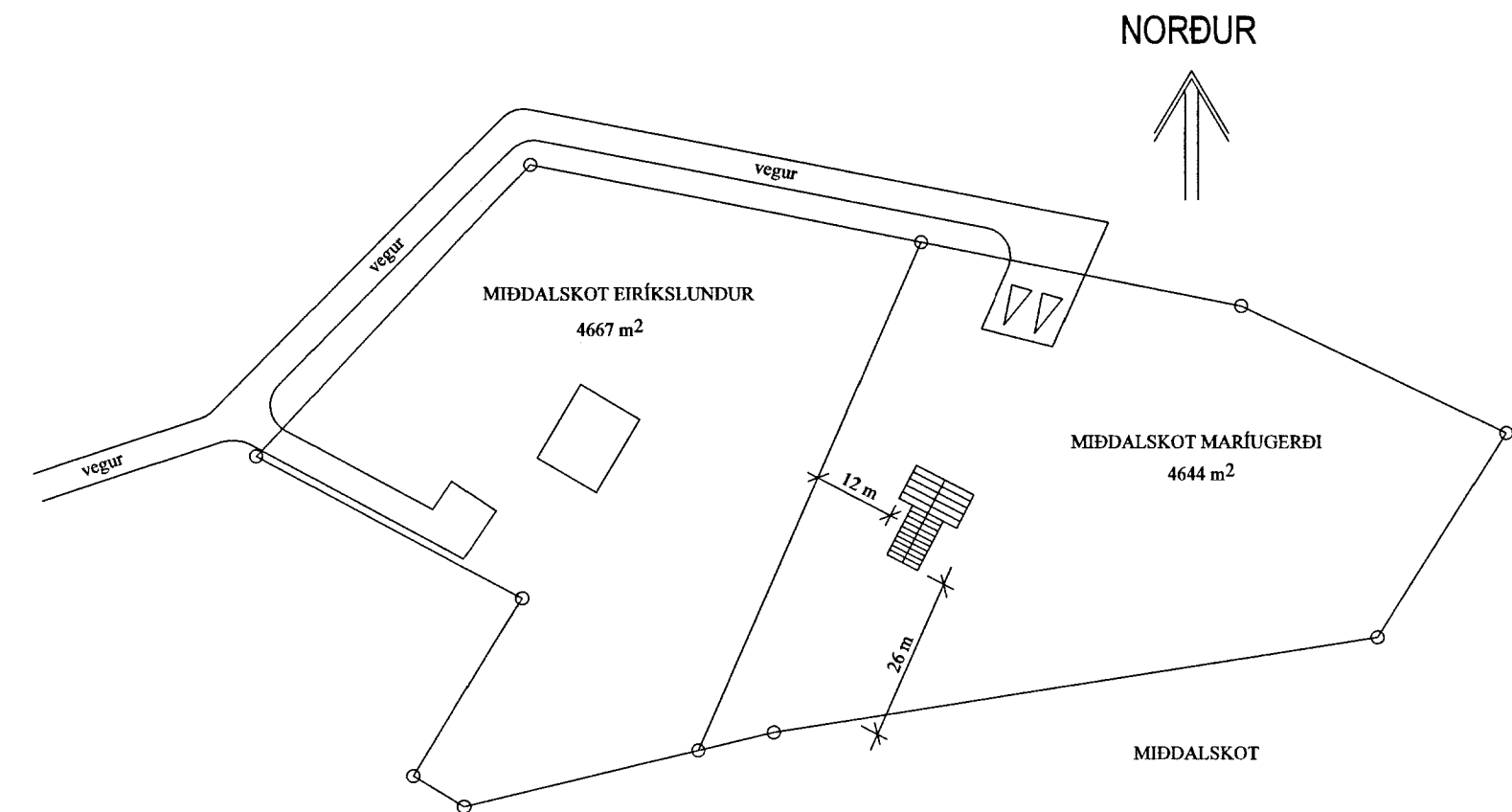

AFSTÖÐUMYND 1:1000

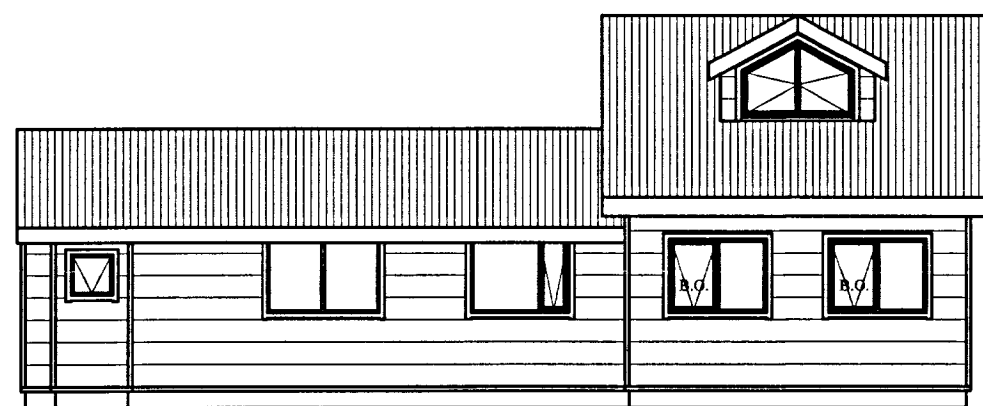

ÚTLIT SUÐ-AUSTUR 1:100

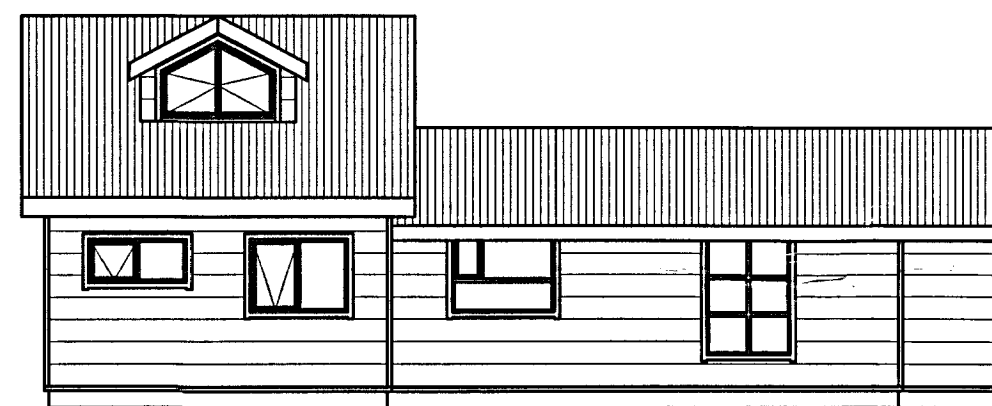

ÚTLIT NORÐ-VESTUR 1:100

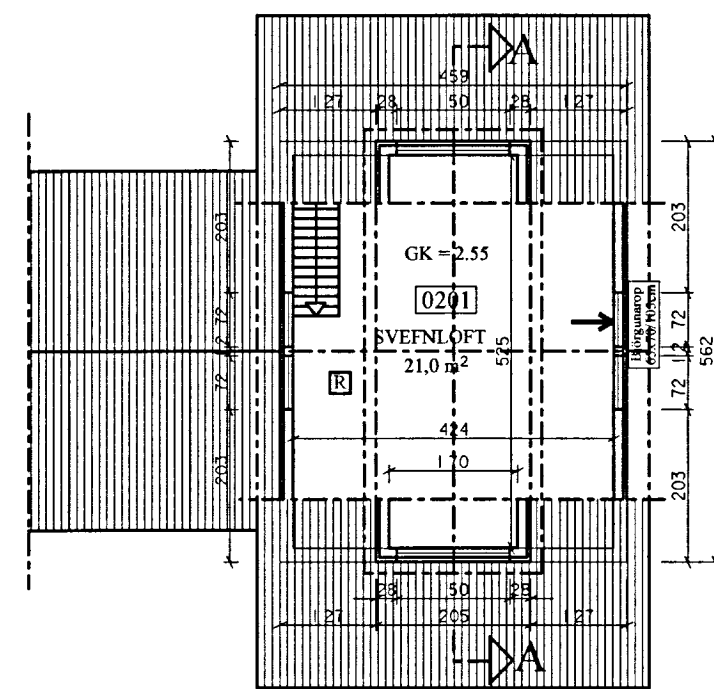

GRUNNMYND 2.HÆÐAR 1:100

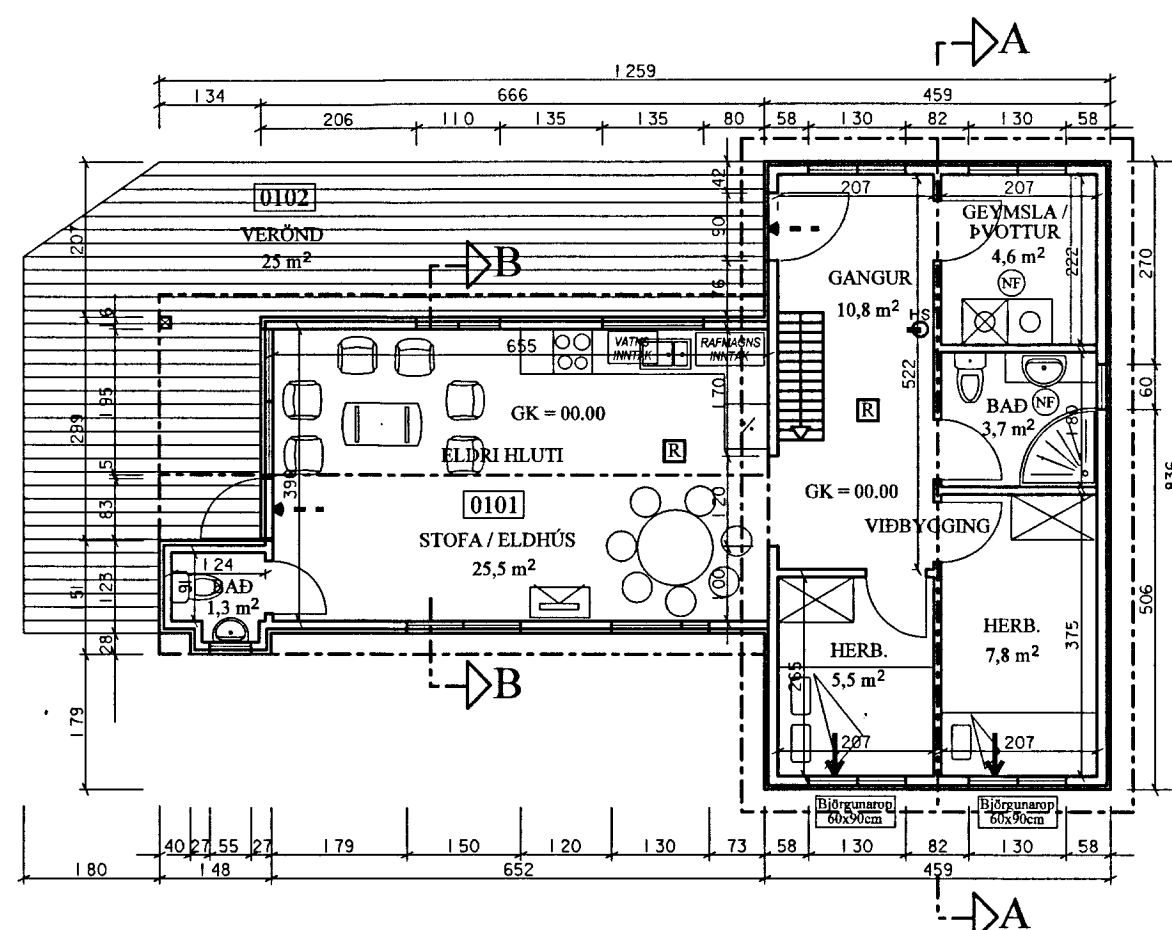

GRUNNMYND 1.HÆÐAR 1:100

STUTT BYGGINGARLÝSING

VIÐBYGGINGIN VÍÐ FRISTUNDAHÚSÍÐ SEM ER Á 2 HÆÐUM ER ÚR TIMBRI OG ER GRUNDUÐ Á STEYPTA SÍVALNINGA. GÓLFBITAR SEM KOMA OFAN Á TIMBURDREGARA ERU 48X148mm. ÚTVEGGJAGRINDUR ERU ÚR 48X123mm o/c 600mm. UTAN Á GRIND ER KLÆTT MEÐ 9mm VATNSLÚÐUM KRÖSSVÍÐ. ÞVÍ NÆST KEMUR 20mm LOFTBIL OG SÍÐAN KLÆTT MEÐ 12mm ÞYKKRI CANEXELTIMBURKLÆDNINGU. GLUGGAR ERU ÚR TIMBRI. ÞAKVIRKI ER ÚR TIMBRI OG ER KLÆTT MEÐ 25x148mm BORDAKLÆDNINGU. OFAN Á BORDAKLÆDNINGU KEMUR ÞAKPAPPI OG BÁRUSTÁL. GÓLF ER EINANGRAD MEÐ 150mm STEINULL. ÚTVEGGIR ERU EINANGRADIR MEÐ 125mm STEINULL. ÞAK ER EINANGRAD MEÐ 200mm STEINULL. Á ÚTVEGGI OG ÞAK KEMUR RAKAVARNARLAG INNAN VÍÐ EINANGRUN. ÞVÍ NÆST LAGNAGRIND OG SVO VEGGJAKLÆDNING. Í GLUGGUM ER K-GLER.

STÆRDIR Á BJÖRGUNAROPUM Á GRUNNMYND MIBAST VÍÐ LJÓSMÁL. TVÖ BÍLASTÆÐI ERU BÍLAPLANI.

ÖLL MÁL ERU Í CM, NEMA KÓTAR SEM ERU Í METRUM.

STÆRDIR (Brúttó):

Heildarstærð fristundahúss: 76,8m² 214,9m³

Þar af viðbygging: 44,9m² 156,8m³

Stærð lóðar: 4644m²

Nýtingarhlutfall: 0,016

SKÝRINGAR:

[R] REYKSKYNJARI

[NF] NIÐURFALL

→ FLÓTTALEIÐ VÍÐ ÚTGANG

→ Björgunarp (stærð gefin á teikn.)

STAÐSETNING SLÖKKVITÆKJIA OG REYKSKYNJARA SKAL GERÐ Í SAMRÁÐI VÍÐ SLÖKKVILIBSSTJÓRA

Viðbygging við fristundahús
Míðdalskot Maríugerði, landnr.167970, Bláskógabyggð
Grunnmyndir, útlit, snið og afstöðumynd

M.kv.1:100
/ 1:1000

h/t: Ingvar Bjarnason byggingarfræðingur BFI kt:050260-7719
Ólafsgæisla 37, Reykjavík S:4834824/8994153
netfang: hildurl@centrum.is

dags. 10.6.2011 aðalhönnuður: *Ingvar Bjarnason* Blað nr. A001

Mál eru í cm.