

Skipulags- og byggingarfulltrúi Uppsveita bs.
Yfirfarið
 04 MARS 2014
Helga Þórunn
 Byggingarfulltrúi

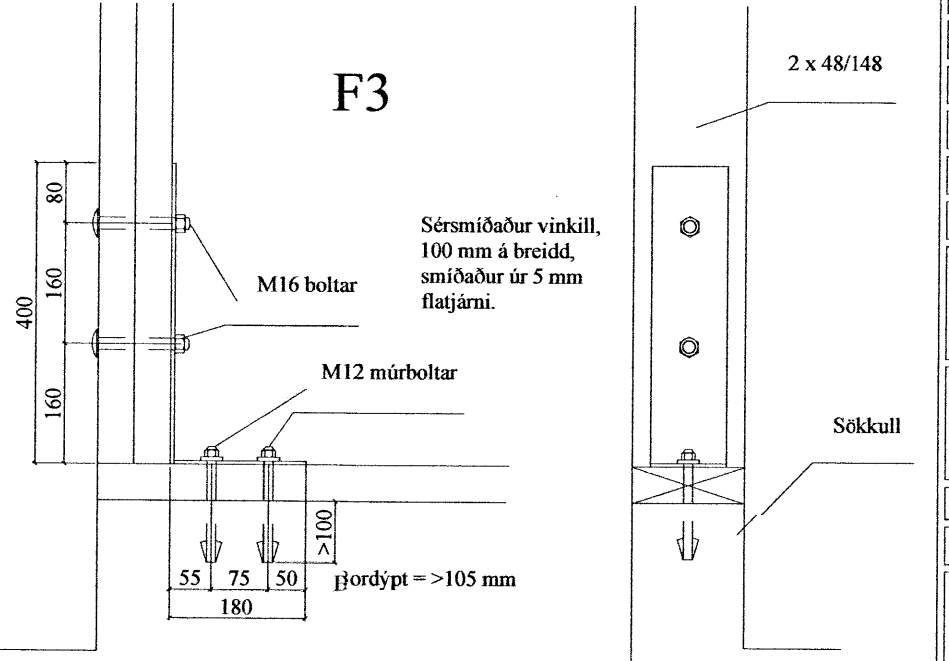
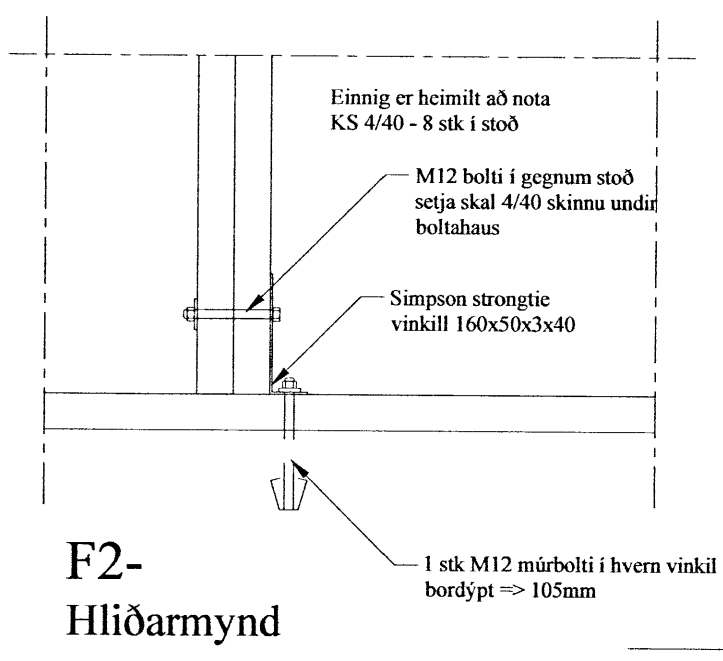
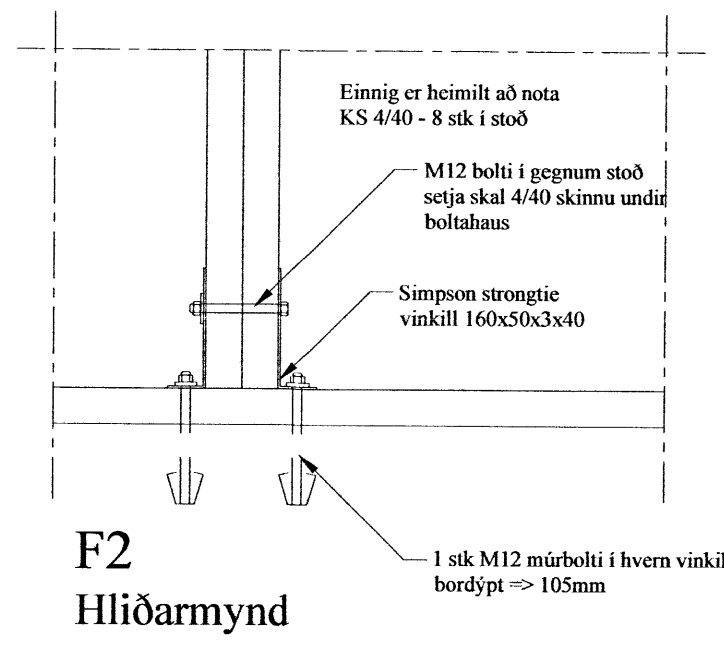
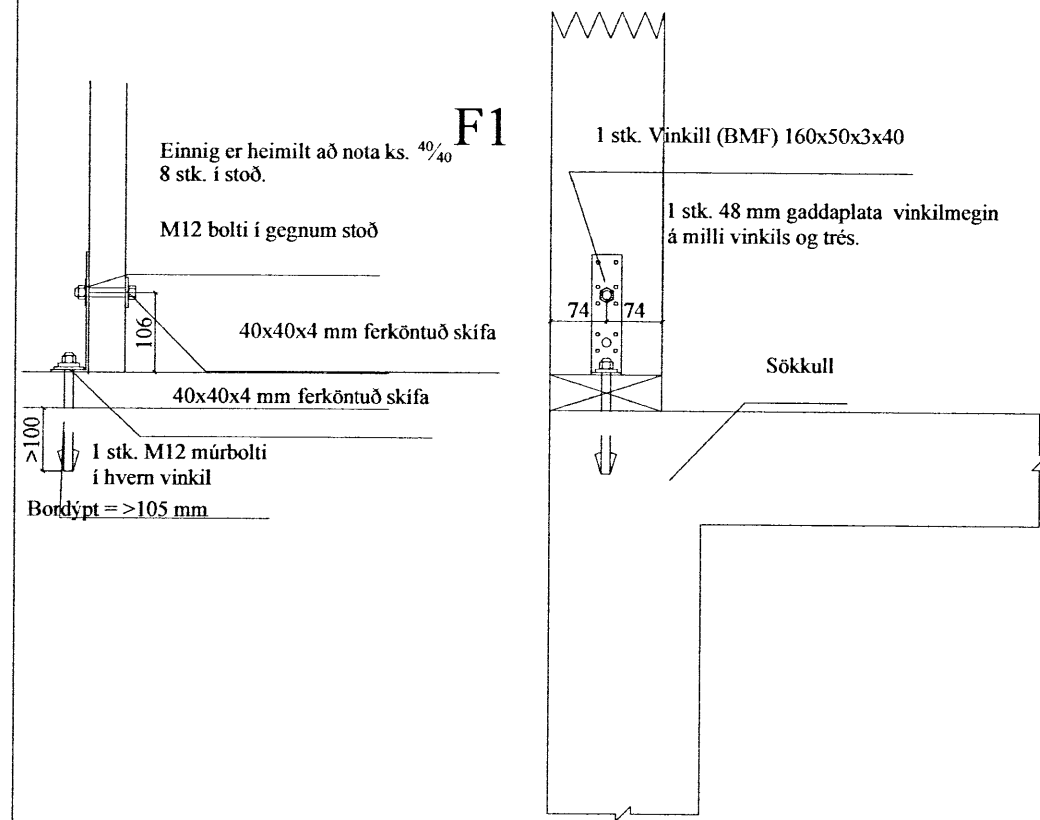
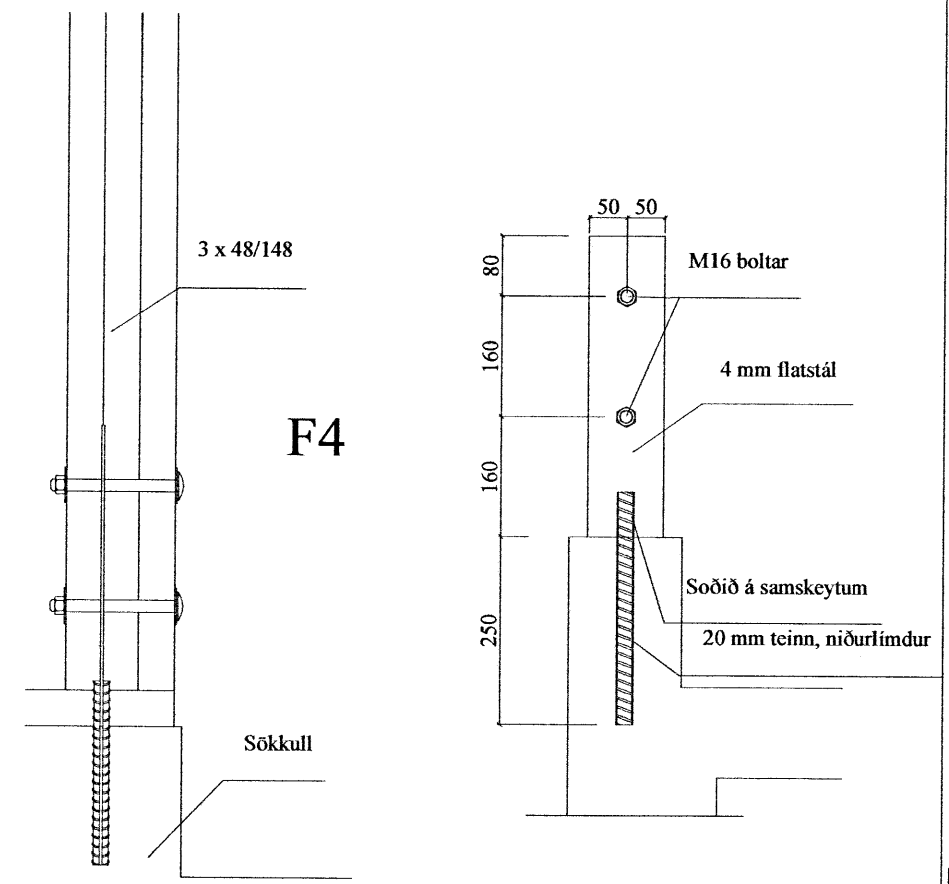
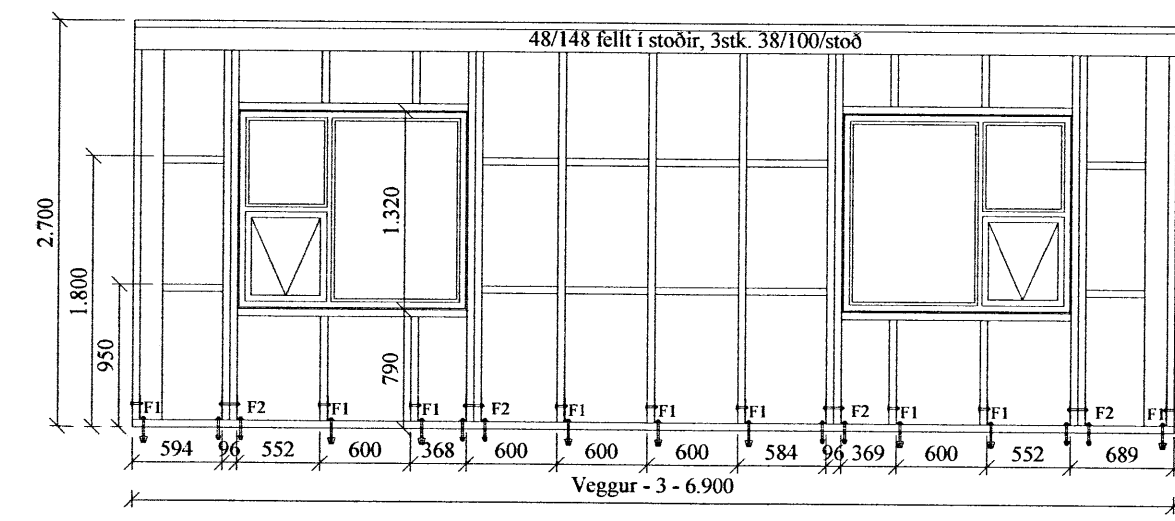
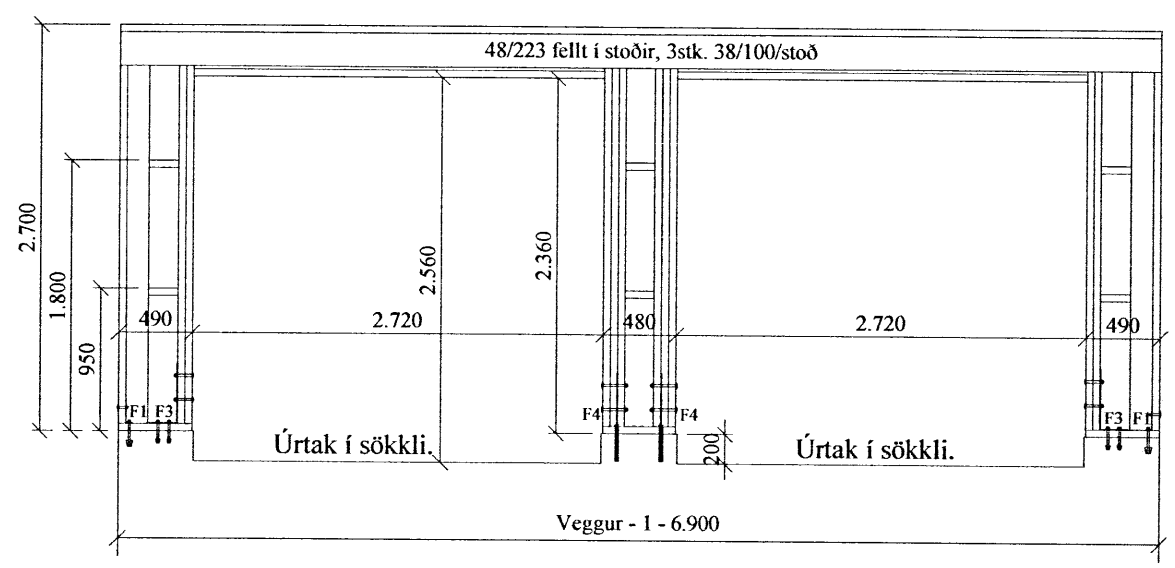
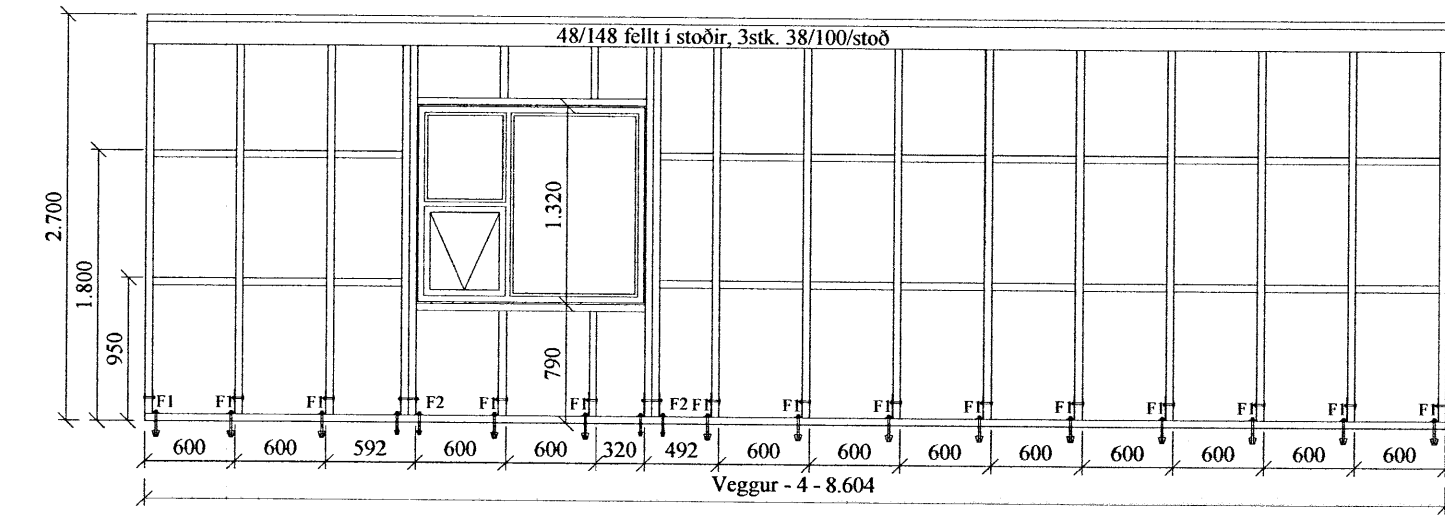
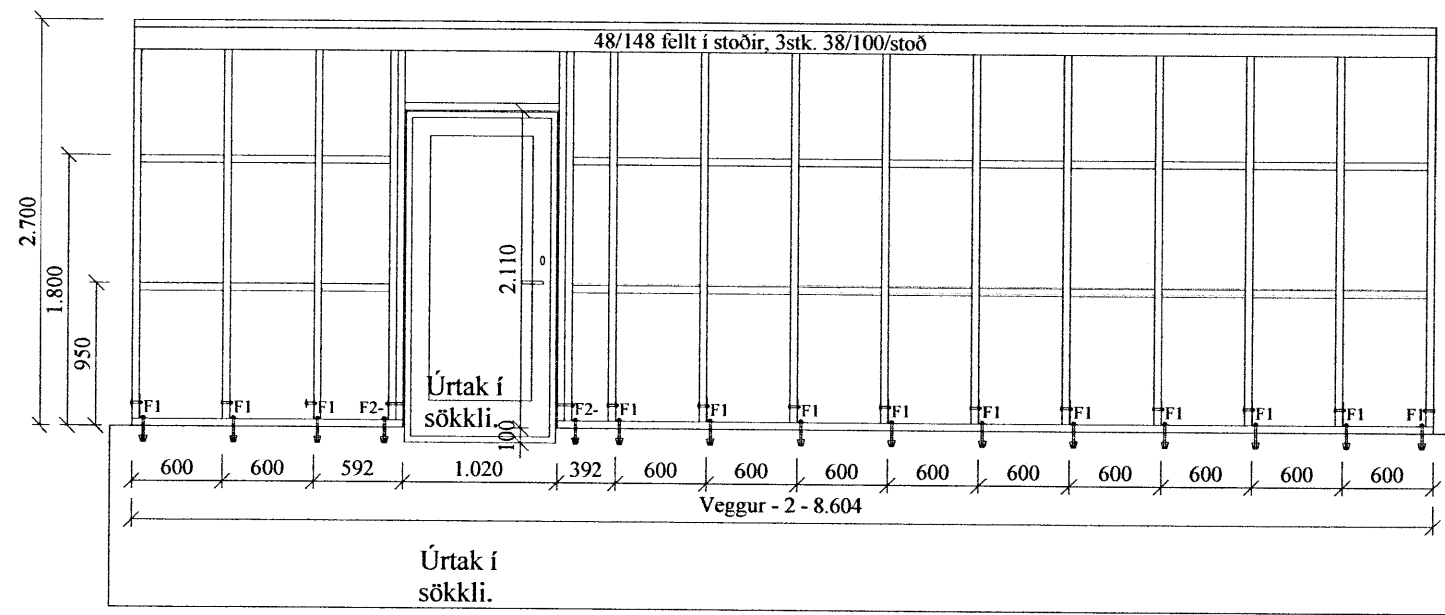
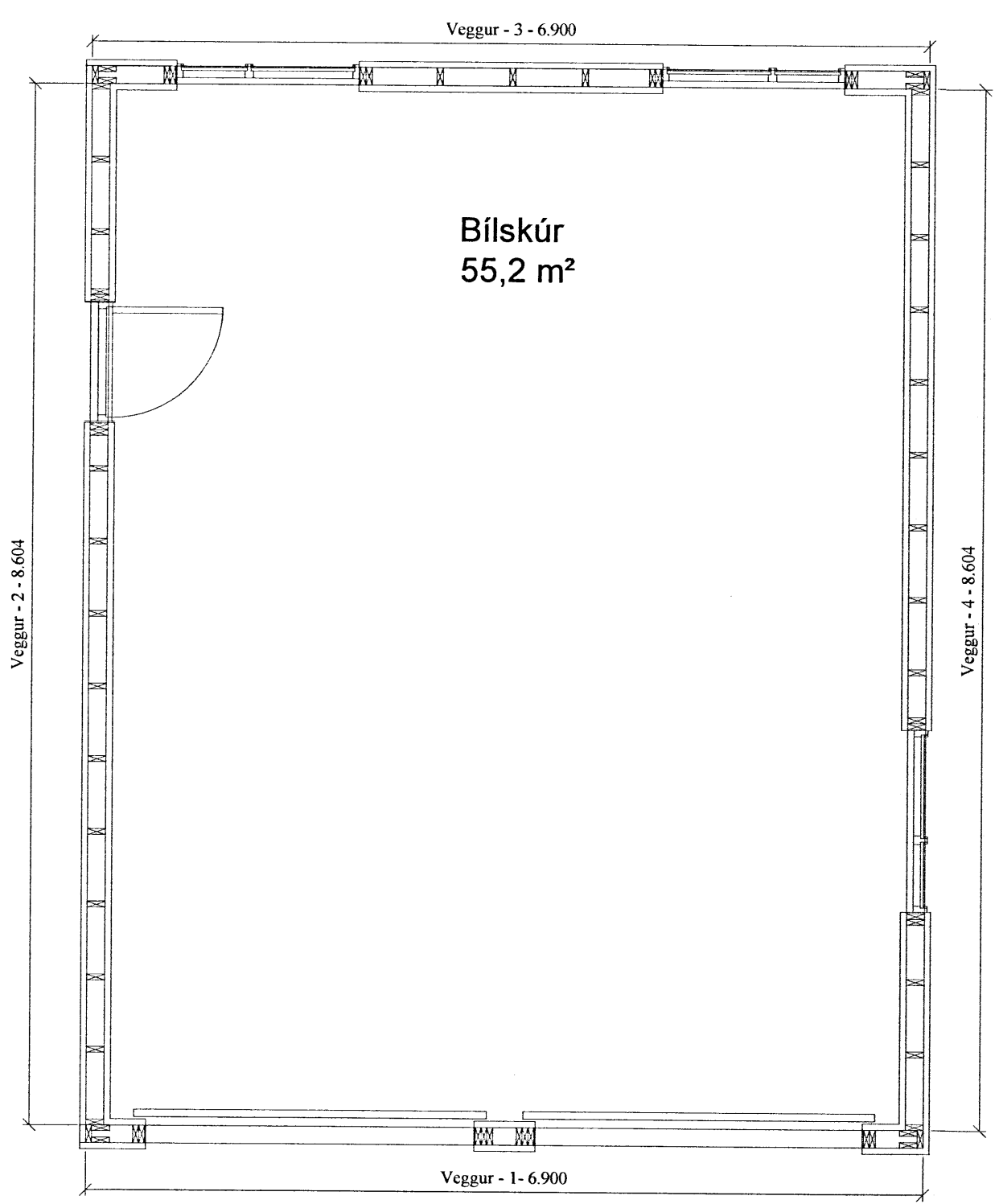

Almennt:

Öll mál skulu staðfest skv. aðalteikningum. Ef eitthvert misræmi er skulu aðalteikningar vera ráðandi, þó þer að láta hönnuði vita af misræmi. Öll mál eru í millimetrum, nema annað komi fram.

Skýringar - trévirki veggja:

Allur viður er K18 eða betri skv. DS413. Allan við utanhúss skal fúaaverja. Allur saumur og festingar utanhúss skulu vera heitzinkhúðaðar eða ryðfriar. Allar stoðir og lausholt eru 48/148 nema annað sé tekið fram. Bil á milli miðjúlínu stoða skal ekki vera meira en 600 mm. Utan á grind komi 9 mm gufuopinn rakapölinn krossviður (t.d. birkikrossviður). Krossviður festist með 2³/₅ C150 í rakapölið lím. Þétting (Aerofil-pulsa eða Illmod þéttiborði) komi undir fótstykki.

Festingar á öllum samskeytum:

Saumur 3⁸/₁₀₀ minnst 2x2 stk.skáneglist í kross í hver samskeyti.

Festing á fótstykki

Múrboltar M12 C600 koma í gegnum fótstykki. Bordýpt = 105 mm og snertidýpt bolta við steiptan flöt => 100 mm.

Stálvirki:

Allt efni sandblásið grunnað og málað m. ryðvörn. Stálgæði bita, súlna og platna - S235 Stálgæði festinga - 8.8

Festingar

Sjá sérteikningar

Öll mál sannreynist á staðnum

A			
Br:	Hverju breytt:	Dags:	Kvittun:
Miðdalskot Laugardal. (Bílsk.)		Teikn nr: 200	
Bláskóarbyggð.		Frumstærð: A2	
Dags:	9-12-13	Mkv:	1-50/10
Samþ:	020162-3099	V.nr01 065	Teikn: GHJ

VGS
 VERKFRÆÐISTOFA
 GUÐJÓNS P. SIGFÚSSONAR EHF.
 AUSTURVEGI 42, 2.HÆÐ,
 800 SELFOSSI
 S: 482 2805, F: 482 3818
 NETFANG: VGS@VGS.IS