

Krossviðsperra-6900-18

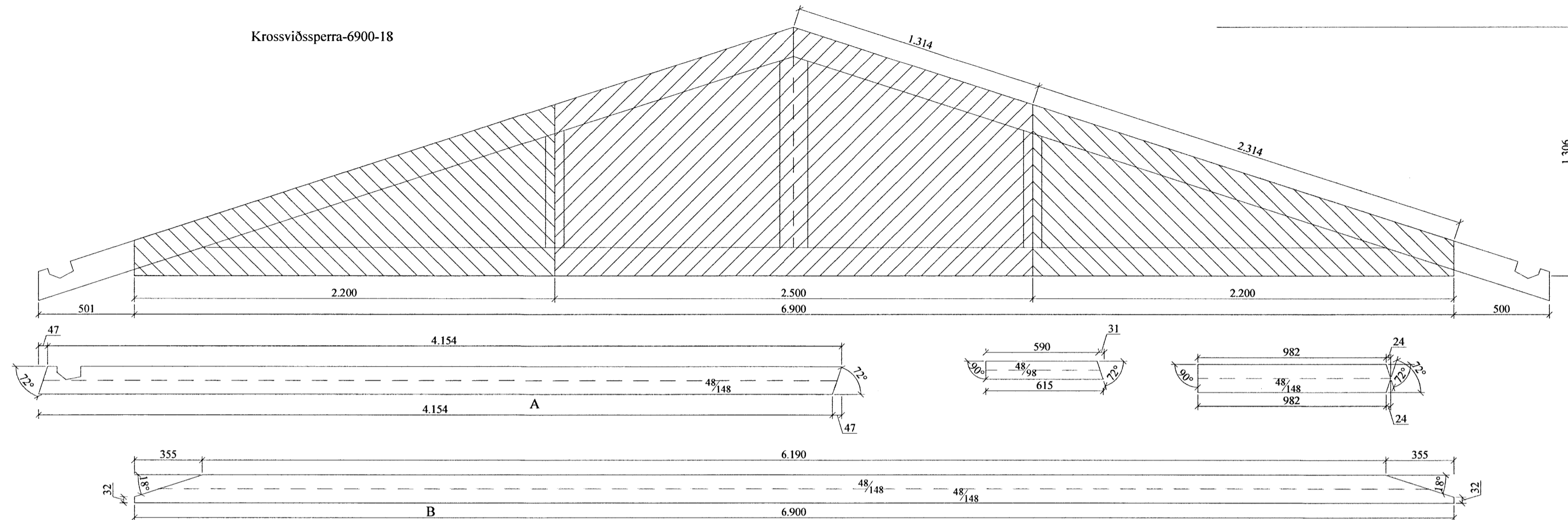

**Sperrur, skýringartexti:**

Efnisgæði:

Timbur: K18

Krossviður: Minnst 7 laga birkikrossviður, 15 mm  
Stærð: Breidd x lengd í mm.  
Álindur beggia megin.  
Saumur 28/65 C100 nema annað komi fram.

Álag:

Eiginálag: 0,7 kN/m<sup>2</sup>  
Snjóálag: 2,1 kN/m<sup>2</sup> (Snjóálagssvæði 1) nema annað sé tekið fram.  
Vindálag: 1,4 kN/m<sup>2</sup> m.v. EC1, og vindhraða skv. þjóðarskjali V<sub>bo</sub> = 36,0 m/s.

Efni í sperrum er 48x148, togband 48x223 (25/150 borð koma á milli sperra) Öll mál eru í millimetrum, nema annað komi fram.  
Staðlar: ÍST/EC.

Frágangur á samskeytum 1:5

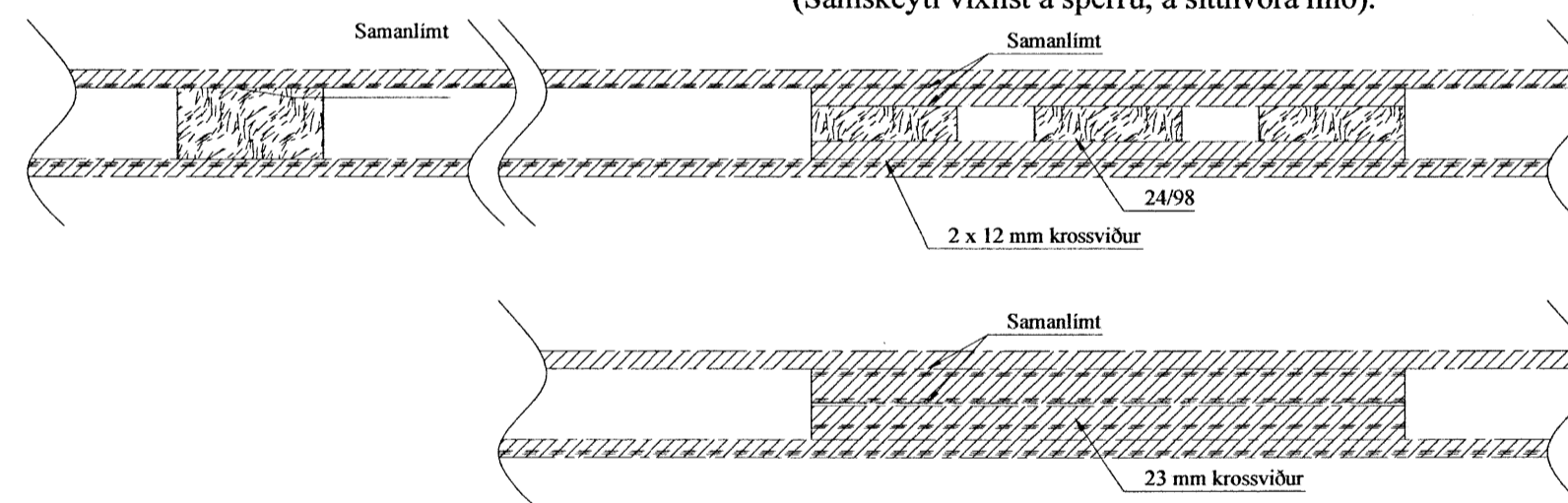

Einnig er heimilt að nota 2 x 23 mm birkikrossvið í stað stöða og krossviðs, hann skal þá lita á öllum samskeytum.

**Almennar skýringar - Þakvirki**

Allur viður er C18 eða betra.  
Við utanhús skal fúverja. Allur saumur og festingar utanhúss skal vera með heitzinkhúð eða ryðfrítt. Þak þéttklæðist með borðaklæðningu (25/150) er festist með heitgalv. saum 31/70 (3"), minnst 3 stk. í sperru/borð, 1 m inn á þakbrúnir skulu koma 4 stk. í sperru/borð. Öll mál í mm nema annað komi fram. Loftun skal gerð með 2x2 stk. Ø40 í hvert sperrubíl kraftsperra og 1 stk í önnur sperrubíl. Lofta skal yfir kverkbíta með 20x40 mm rauf í hvert sperrubíl.

Festingar:

- FS1
- 2 stk. þakásanker (BMF) nr. 290, negling 4x4 stk. ks. 40/4.
- FS2
- 1 stk. þakásanker (BMF) nr. 290, negling 2x5 stk. ks. 40/4
- FS3
- Skánegling með 46/130, 3 stk. í hverja sperru.
- FS4
- 2x2 stk, 12 mm boltar með 40 mm skinnum.

**Öll mál sannreynist á staðnum**

A			

Br: Hverju breytt: Dags: Kvittun:

Miðalskot. Laugardal. (Bílsk.) Teikn nr:  
Bláskóarbyggð. 271

Burðarþolsteikningar. Frumstærð:  
Krossviðsperra A2

Dags: 9-12-13 Mky: 1:20 :5 Hann: GBS

Samþ. *Þ. Guð. Þórisson* 020182-3099 V. H. H. D. I. 003 I. E. K. I. G. F. J.

**VGS**  
VERKFRÆÐISTOFA  
GUÐJÓNS Þ. SIGFÚSSONAR EHF.  
AUSTURVEGI 42, 2. HÆÐ,  
800 SELFOSSI  
S: 482 2805, F: 482 3818  
NETFANG: VGS@VGS.IS