

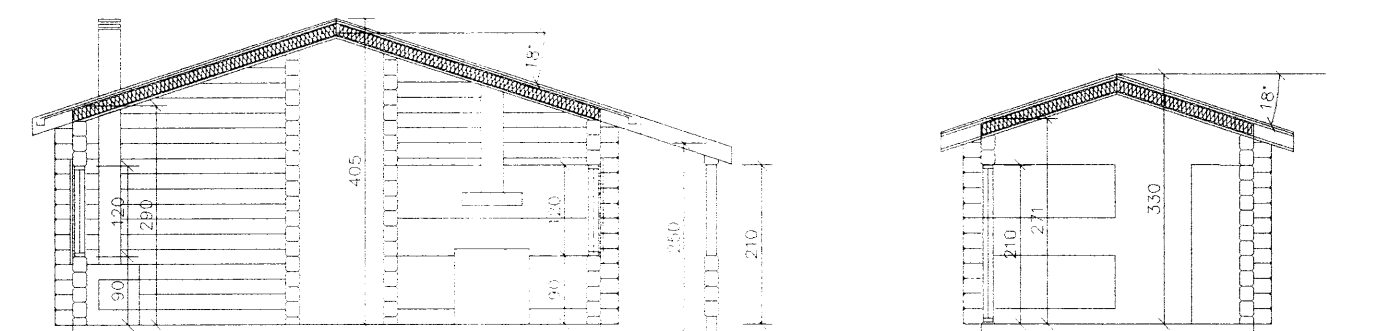

Afstöðumynd 1:1000



Skurðmynd A-A 1:100

Skurðmynd B-B 1:100

Byggingarlýsing:

Byggja skal timburhús á steiptum undirstöðum. Sökkull skal vera 200mm þykkur veggur úr járnbentri steinsteypu, sem ganga skal a.m.k. 600 mm niður fyrir yfirborð jarðar. Gólfplata er úr járnbentri steinsteypu. Sökkjar og gólfplata eru einangruð með 75mm POLYSTYREN EINANGRUN (U-gildi 0,3 W/m²). Veggir skulu byggðir upp með bjálkatré, þ.e.a.s. í burðarvirki skal vera 200x200mm samliggjandi bjálkatré með þéttingu á milli. Þakhalli skal vera 18°. Þak skal borið uppi með 45x225mm sperrum c/c 600mm með 200mm einangrun á milli. Þar yfir 22mm vatnsþolin klæðning, asfaltþappi og þar yfir grind sem lyftir járni frá pappa. Ysta lag skal vera litað þakstál. Þaklitur skal falla vel að umhverfi. Brunavarnir skulu uppfylla kröfur svk. 7 kafla byggingarreglugerðar no. 441/1998

Einangrunargildi ýmisa byggingarluta:

Þak: 0,2 W/m² K
 Útveggir: 0,3 W/m² K
 Gólf að óupphituðu rými: 0,3 W/m² K
 Gluggar: 2,0 W/m² K

Samþykkt
 25 SEPT. 2007
Ingimar Ingimarsson
 Byggingarfulltrúi uppsveita Árnessýslu

Verk: Lóð Nr:20, Mjóanes, Bláskógarbyggð.
 Teikning: Afstöðumynd, Skurðmyndir
 Verkkaupi: Ingimar Ingimarsson
 Mælikvarði: 1:100 / 1:1000
 Teiknað: TAV ehf
 Dagsetning: 05.09.07



Hlédís Sveinsdóttir arkitekt FAÍ kt. 020565-3659
 Gunnar Bergmann Stefánsson arkitekt FAÍ kt. 250864-4859

GSM: hlédís: 899-3993
 gunnar: 864-2282
 E-mail: disa@eon.is
 gunnar@eon.is
 www.eon.is

Aðaluppdrættir

Öl afnot og afritun teikninga, að hluta eða í heild, er háð skriflegu leyfi höfundar.

verk nr. 159 teikning nr. 01.02 nr. í setli 1/2