

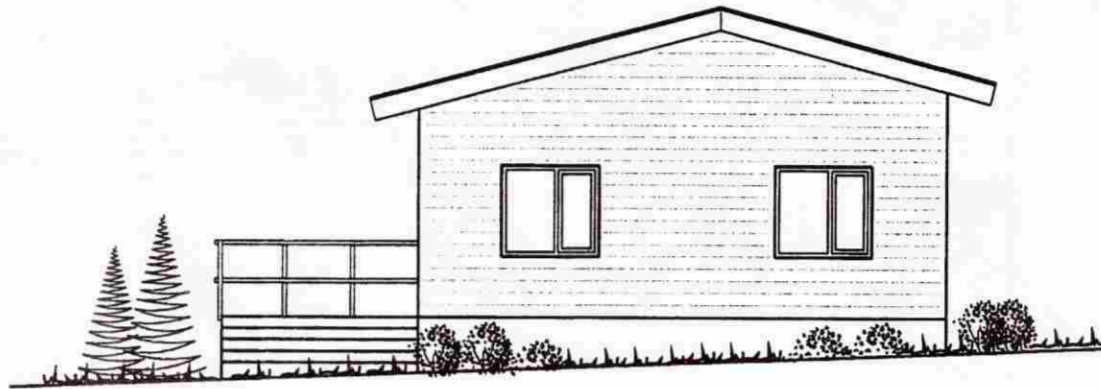

Vestur  
M 1:100

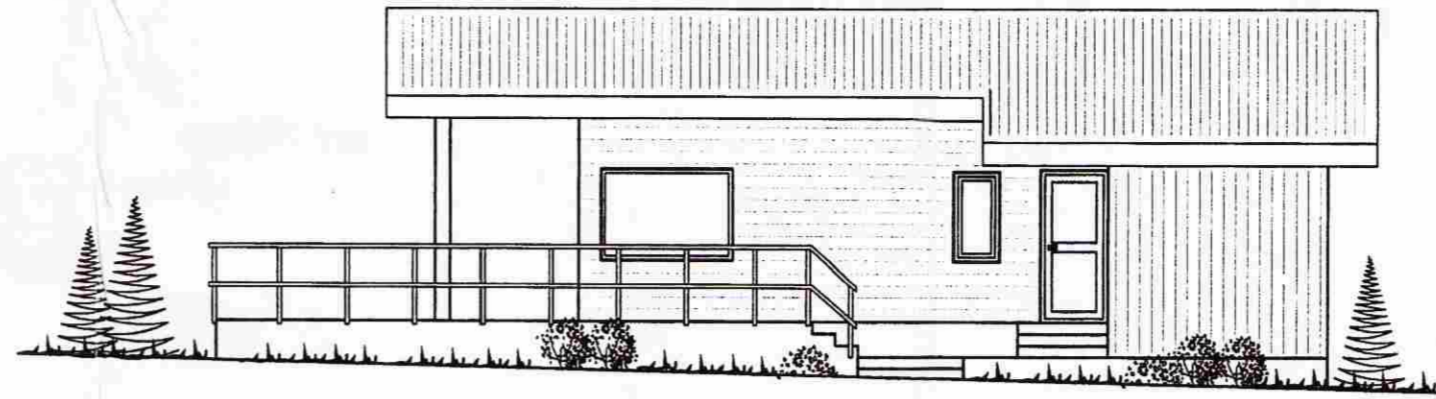

Austur  
M 1:100



Norður  
M 1:100

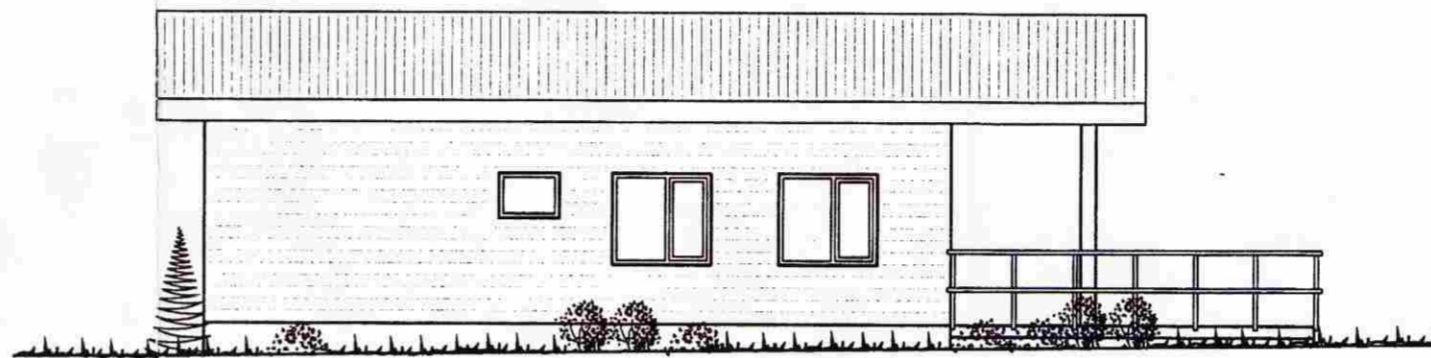

Suður  
M 1:100

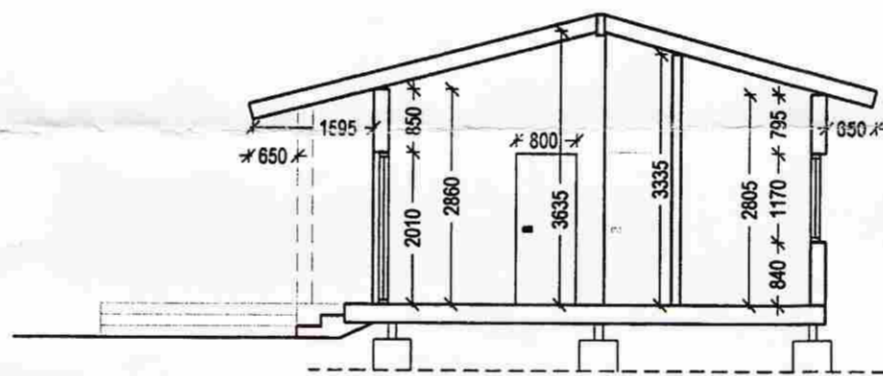

Snit A-A  
M 1:100

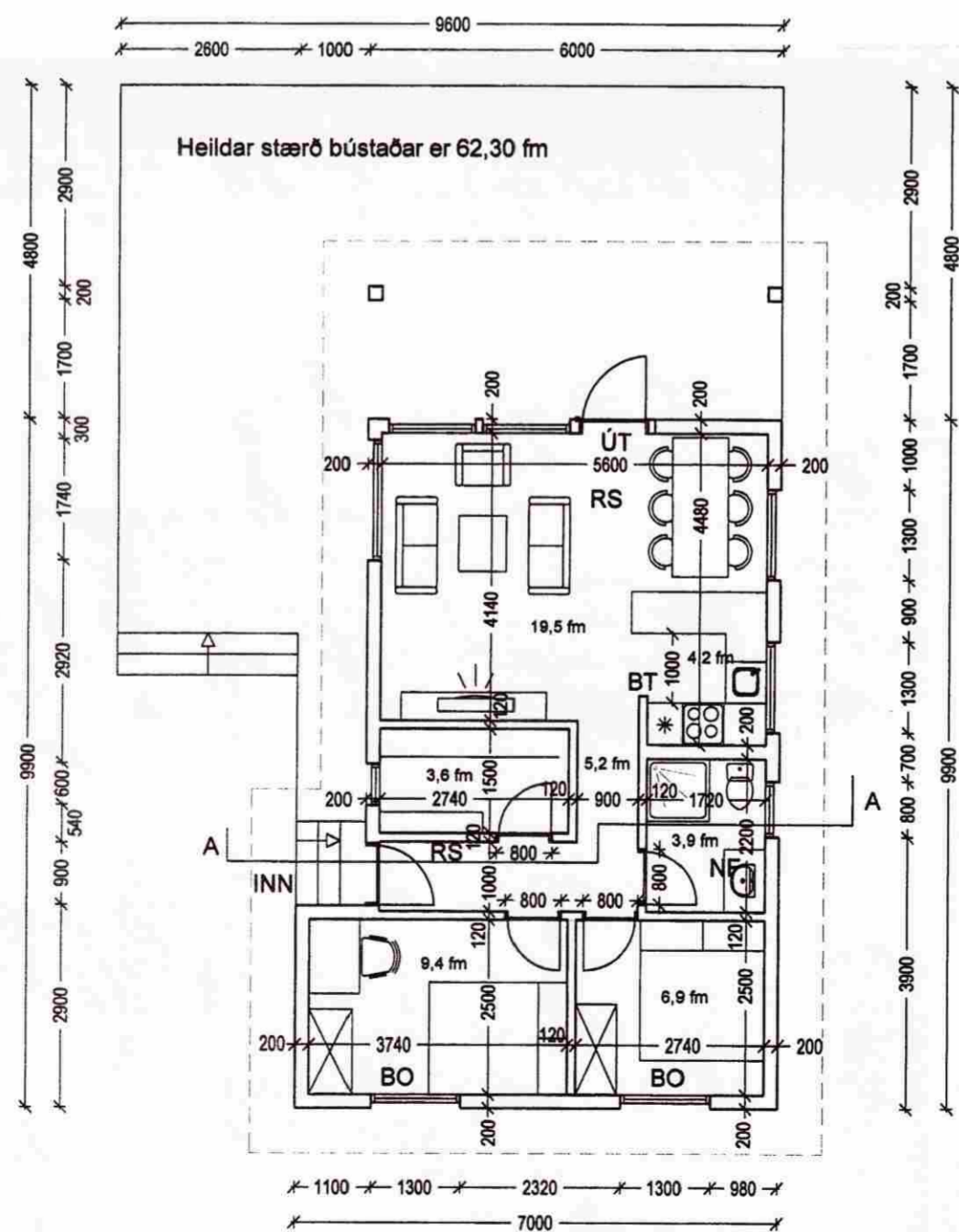

Grunnmynd  
M 1:100

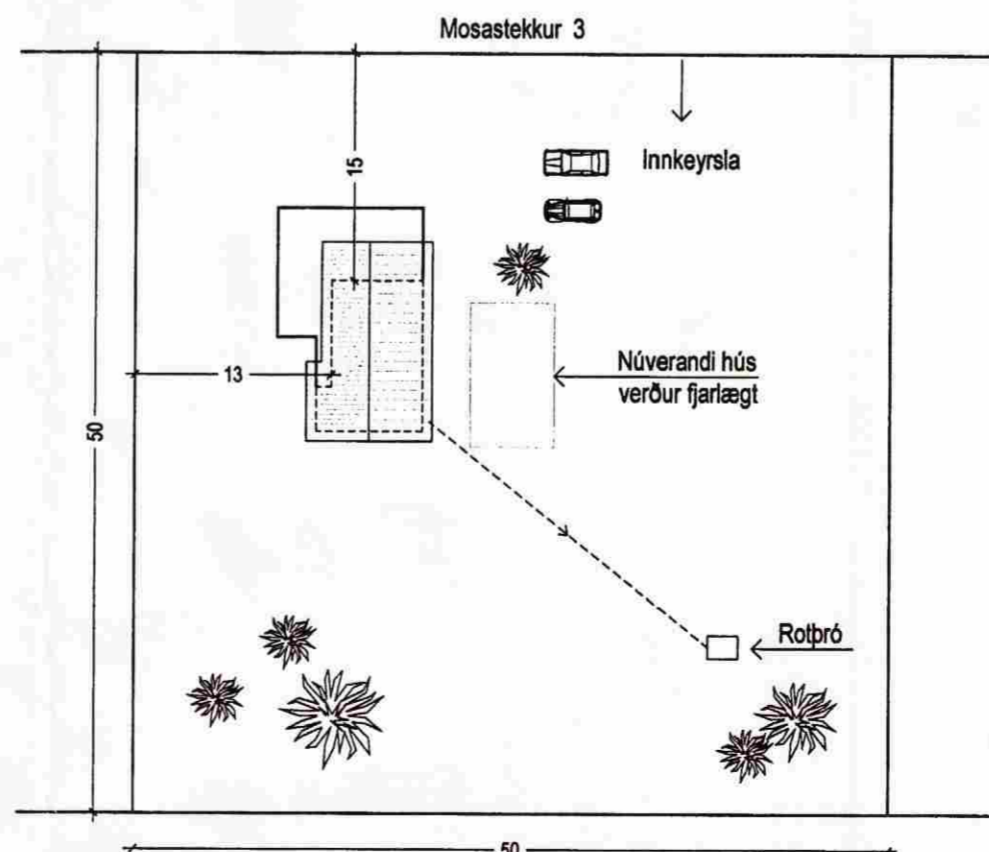

Afstöðumynd  
M 1:500

SAMPYKKT

03 MARS 2009

*Ólafur Þorvaldsson*  
Byggingafræðingur, Arnessýslu og Flóah.

Skýringar:

Byggingarlýsing

Húsið hvílir á forsteyptum eða staðsteyptum undirstöðum, 600x600 mm, sem hvíla beint á hrauni eða á jarðvegsþúða úr vel þjöppuðu, frostþóinu efni. Hæð á undirstöðum er lögð að aðstæðum, en reiknað er með að hvergi sé minna en 500 mm frá jarðvegs-yfirborði að neðri brún dregara. Millibil á milli undirstaða sé mest c/c 2200 mm.  
Dregarar eru 2x 50x220 mm festir í undirstöður með 12 mm snitteinum og nái 5 mm skinna yfir báða bitana.  
Gólfbitar eru 50x220 mm c/c 600 og er einangrað á milli þeirra með 150 mm steinullarmottum.  
Festing gólfbita á dregara með BMF-tengjárnnum.  
Útveggjagrind er úr 50x120 mm, stöðir c/c 600, einangrun 120 mm.  
Mæniás límrébbi 36x360 mm sperrur 50x220, c/c 600 mm. Einangrun á milli sperra 180 mm.

- BO Björgunarop, stærð: 50x100 cm
- RS Reykskynjari
- ST Slökkvitæki
- BT Brunateppi
- NF Niðurfall
- ÚT Útgangur

Heildar stærð bústaðar er 62,20 fm

ÚTG.	BREYTING	DAGS.	NAFN	YFIRF.

A2

MOSASTEKKUR-3

MÍÐFELLSLANDI  
FRÍSTUNDAHÚS

TEIKNINÖMUR	MÆLIKVARDI	ÚTGÁFA
	1:100/1:500	A
	NAFN	DAGSETNING
HANNAÐ	NDJ	16.08.08
TEIKNAD		
YFIRFARID		

SAMPYKKT  
TÖLVUNR