

SAMPYKKT

30 MARS 2009

Njál Kjartan
Byggingaútrúi uppsv. Amessýslu og Flóahv.

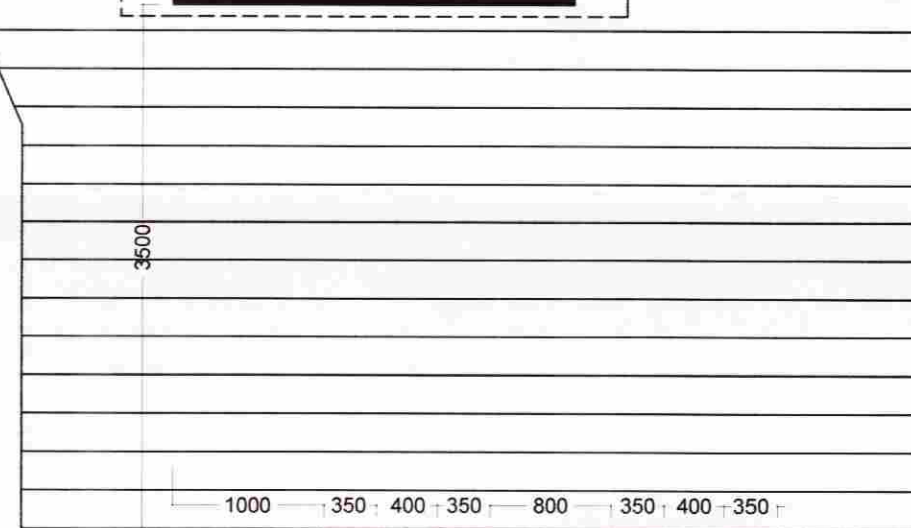
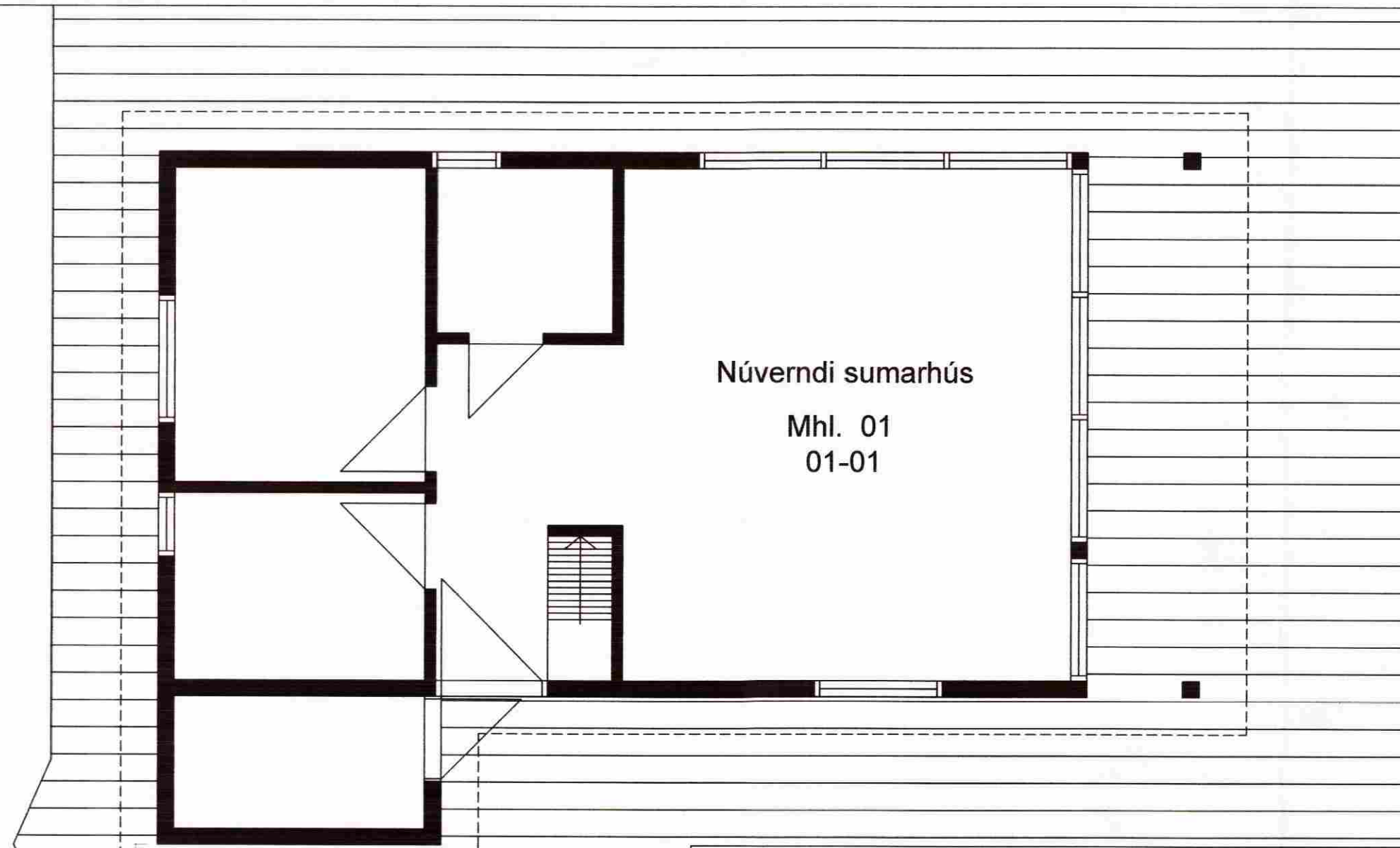

Snið í gestahús

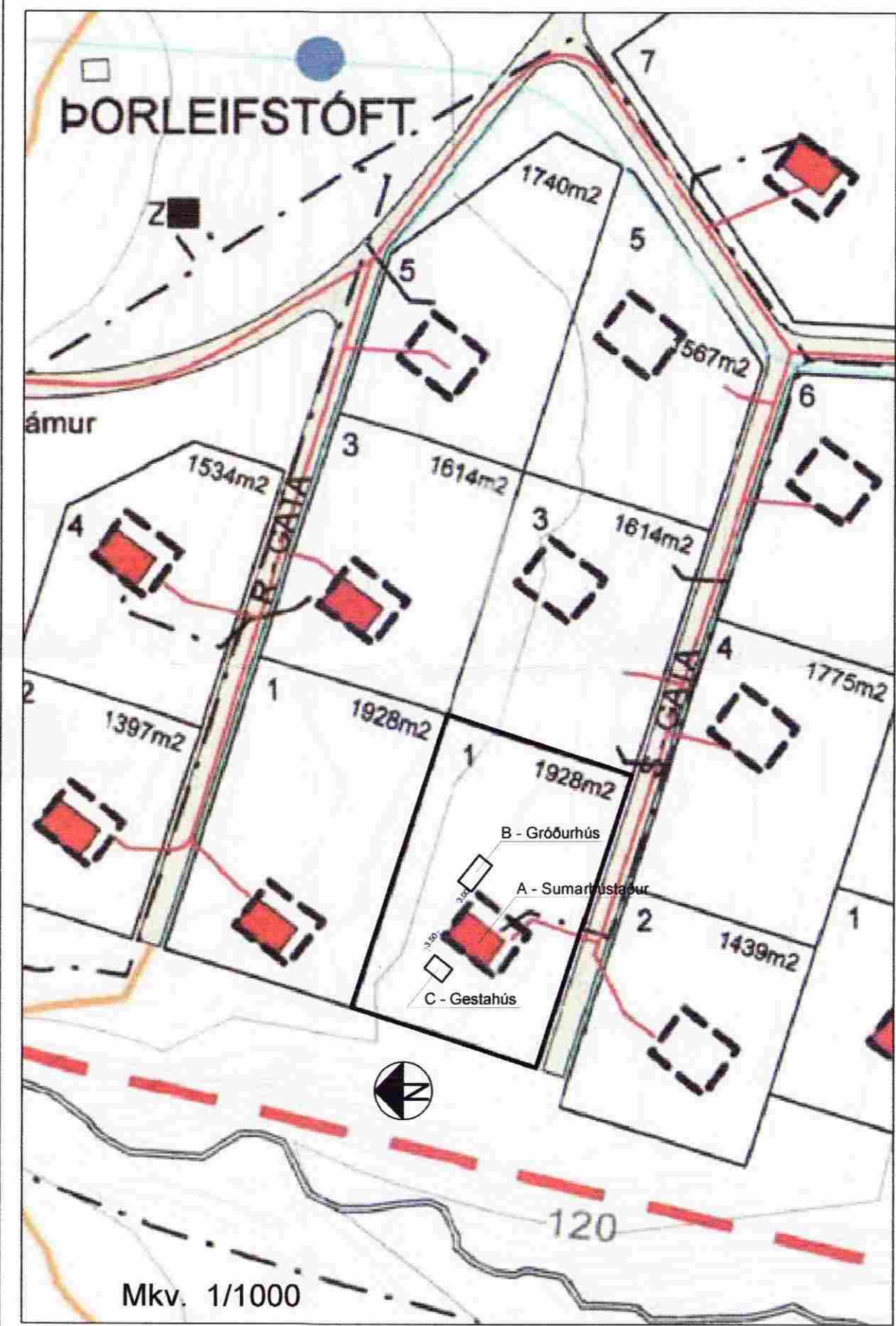
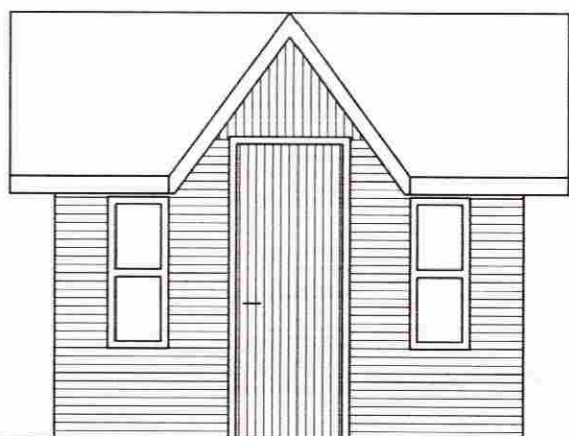
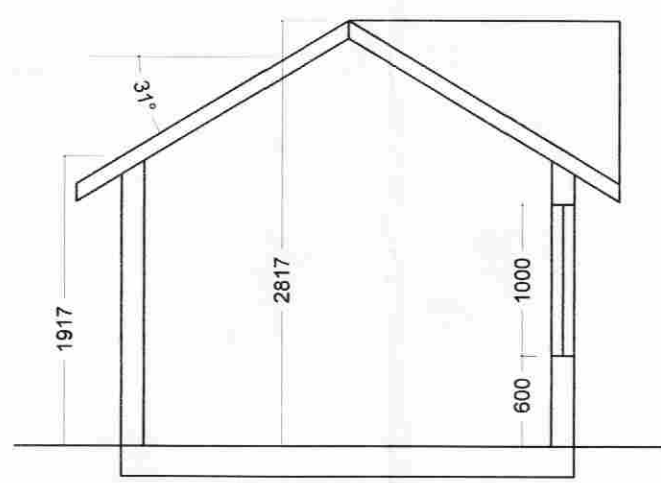

Skýringar:

Gestahús byggt á lóð sumarhússins við S-götu nr. 1 í landi Miðdals. Undirstöður eru úr steyptum stölpum. Gólf, veggir og þak úr timbri. Veggir klæddir að utan með timburklæðningu, 23 mm bjálka-klæðningu, samskonar og er á sumarhúsinu. Þak klætt með þykkum pappa. Veggir, gólf og þak einangrað með steinull. Gólf klætt að innan með gólfborðum, veggir og loft með panelklæðningu. Gestahúsið verður hitað upp með rafmagnsöfnum. Rafmagn verður leitt í gestahúsið úr greinistöflu sumarhússins. Ekkert rennandi vatn verður í gestahúsinu.

Stærð gestahússins:
Femmetrar 9,0
Rúmmetrar 23,1

Tækniþjónusta Vestfjarða
Aðalstræti 26, 400 Ísafirði. Sími: 456 3902. Fax 456 5097
Sveinn D.K. Lyngmo Tækniræðingur
Gísli Gunnlaugsson Tækniræðingur
Halvarður Aspelund Hönnuður
Pálína Aðólfssdóttir Tækniteiknari

Sumarhús Miðdal
S-Gata nr. 1

Gestahús
Grunnmynd, snið, útlit.

TEIKNINGAR 01	MÁLSTAFUR 1/50, 1/1000 (A2)	ÚTGAFA 01
08-1218	TEIKNING Agst 2008	NETI GG
	TEIKNING Agst 2008	BDG

Gísli Gunnlaugsson
280554-2869