

Skipulags- og byggingarfulltrúa uppsveita bs.  
**Sambýkkt**  
 28. AUG. 2014  
*Árn Erlingsson*  
 Byggingarfulltrúi

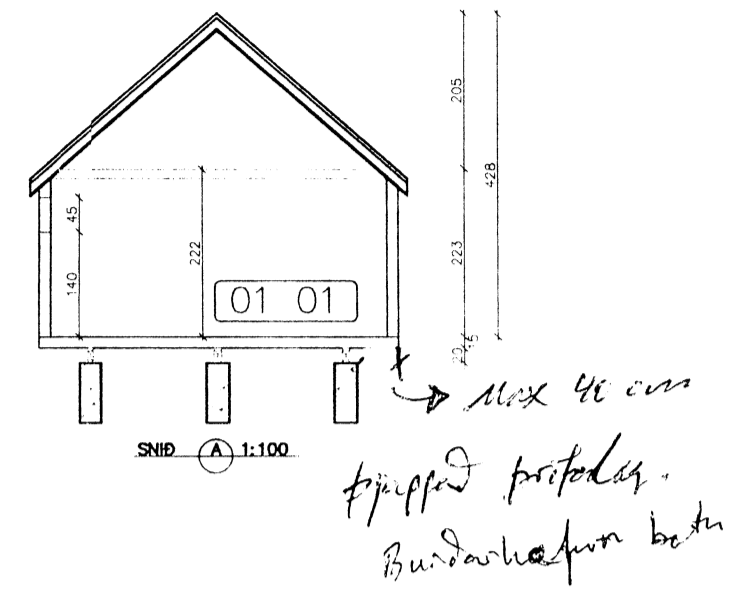
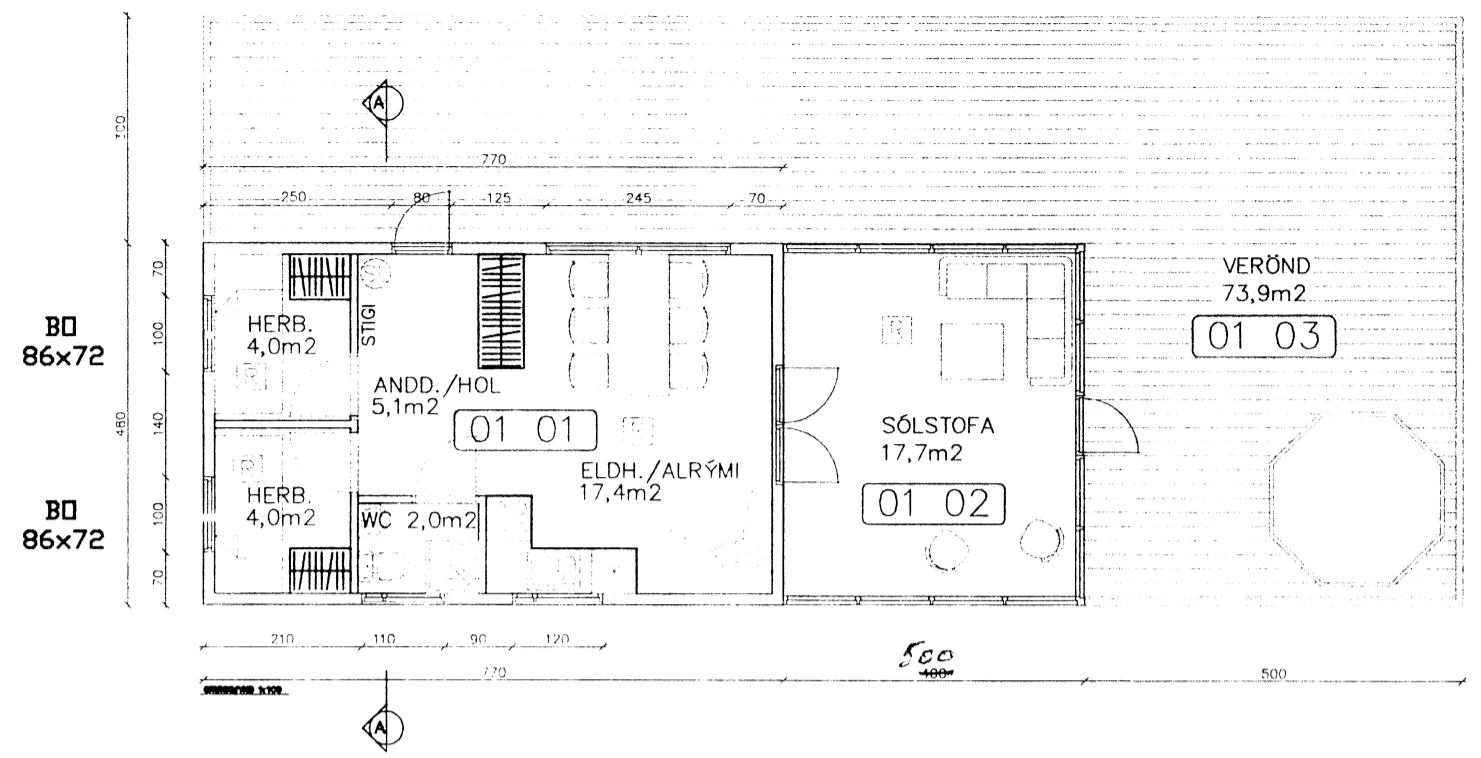

**Skýringar:**

Húsið er timburhús, 50x150 mm. veggjagrind klædd með 9 mm. krossvið límdur og 20 mm. loftaðri standandi timburklæðningu (en på to). Einangrað með 150 mm. steinull og klætt að innan með panil og gipspl. Rakasperra a.m.k. 500 pam og þakpappi max 20 pam. Gólfbitar eru 50x150 mm. c/c 60 sm. sem hvíla á 2x50x200 mm. 3 Langdregarar c/c 2.100. Undirstöður eru niðurgrafnar forsteyptar súlu O 40 sm. c/c 190 sm. Gler er tvöfalt K-gler og þak er sperruþak c/c 60 sm. einangrað ofan sperrum með 150 mm. steinull og klætt með 25x150 mm. borðumklæðingu auk 0.6 mm. aluzinkbárurjárn . Litir á húsi verði „náttúrulegir“ Frárennli verður leitt í rotþró sem er á svæðinu. Sjá afstöðumynd. Nákvæm hæðar- og staðsetning húss verði gerð í samráði við byggingafltrúa

Í húsið komi slökkvitæki (8 kg.)

- ⊙ SLÖKKVITÆKI
- ⊠ REYKSKYNJARI
- BO BJÖRGUNAROP

ÖLL MÁL ERU Í CM. NEMA ANNAD SÉ TEKID FRAM  
 FLATARMÁL HÚSS: 64,3 M2  
 RÚMMÁL HÚSS: 186,2 M3 BRÚTTÓ

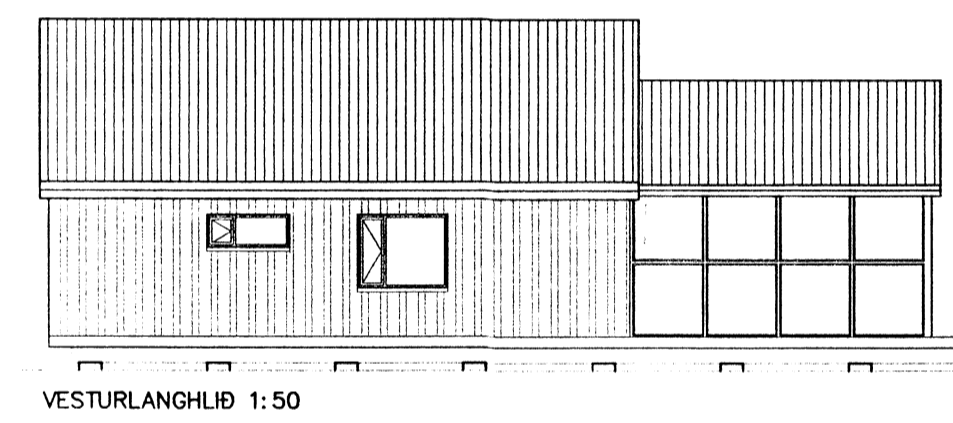
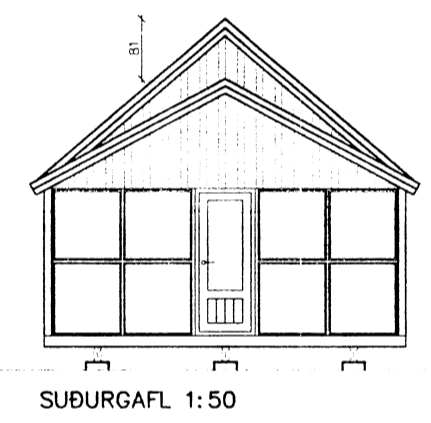

SUBURGAFL 1:50

VESTURLANGLIÐ 1:50

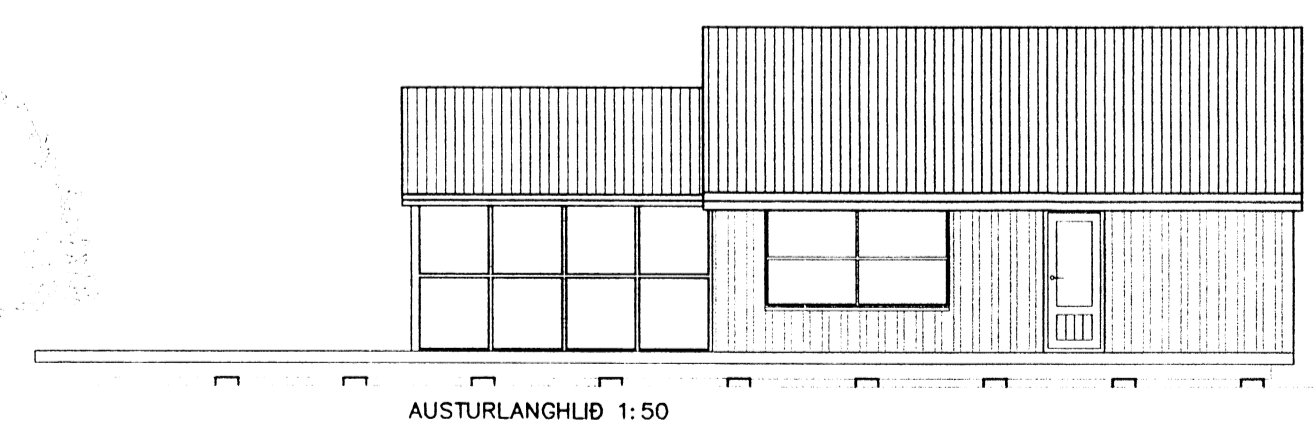

AUSTURLANGLIÐ 1:50

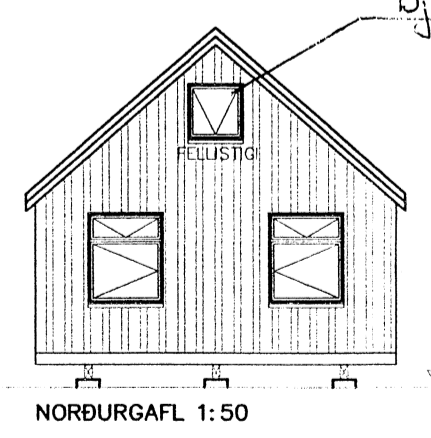

NORÐURGAFL 1:50

*Björgunarop af svefulofti 80x80 cm.*

Húsið stendur í dag í landi Hólmasel, Flóahreppi og verður flutt í land Brekkuskóg Nónhólsbraut6 Bláskógabyggð landnr: 167068

Nafn: <b>Nónhólsbraut 6, landi Brekkuskög Bláskógab.</b>		Dags: <b>11.06.14</b>	
Eigandi: <b>Oddur Pálsson</b>		Verknr: <b>05002 A</b>	
Teiknað af: <b>Hákon Páll Gunnarsson</b>		Bl.nr.:	
Grunnmýnd útlit og snið		Mkv. 1:100	
kt. 100572-3039		Mkv. 1:100	
Hannað: <b>HPG</b>		Skala:	
Teiknað: <b>SÓ</b>		SÍMI: <b>GSM 894-4142</b>	

*Húsa- og innviðastofa*