

Snið A-A

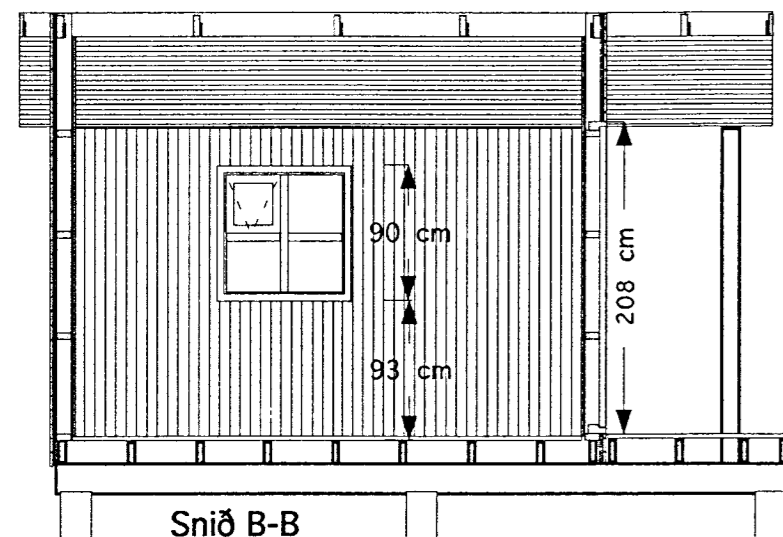

Snið B-B

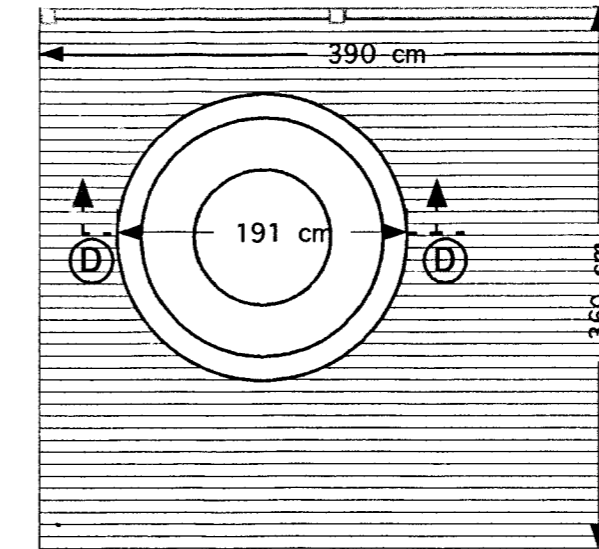
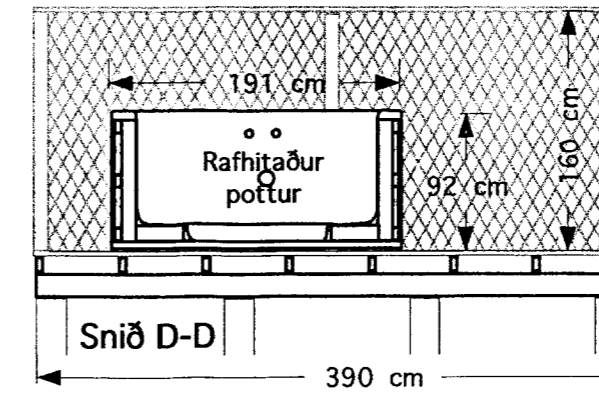
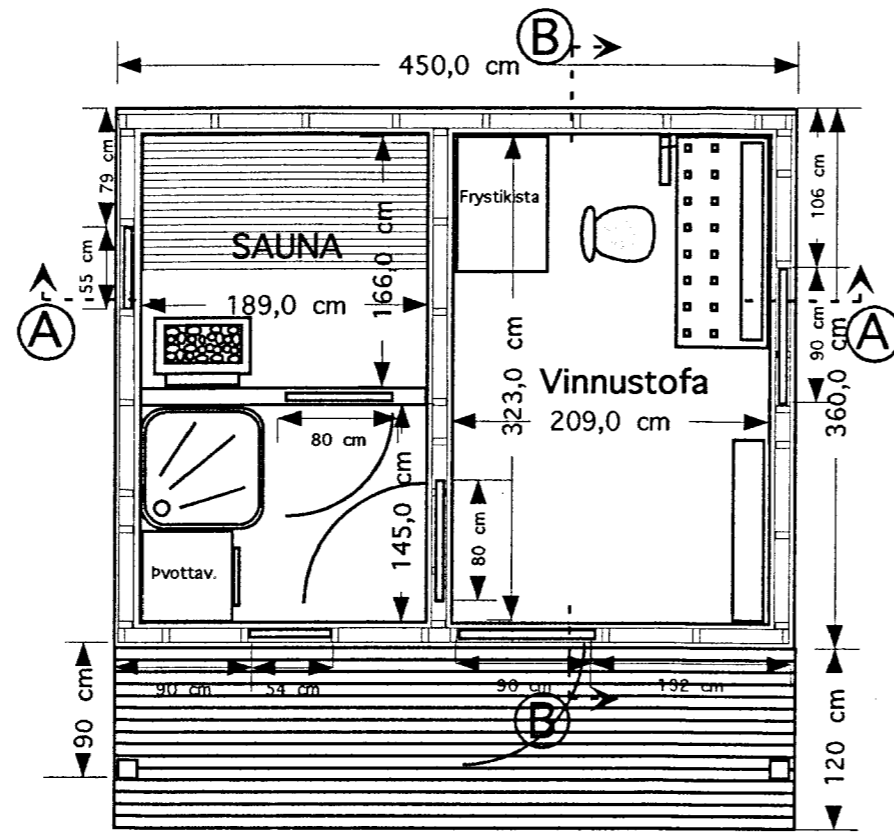
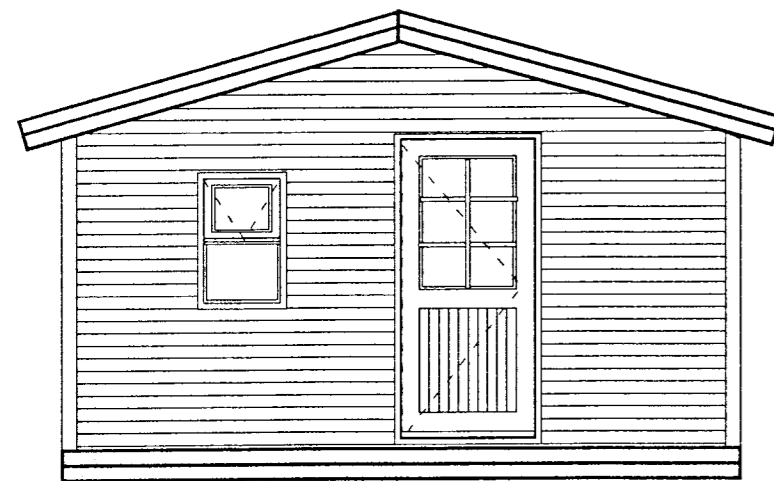

Suðausturhlíð

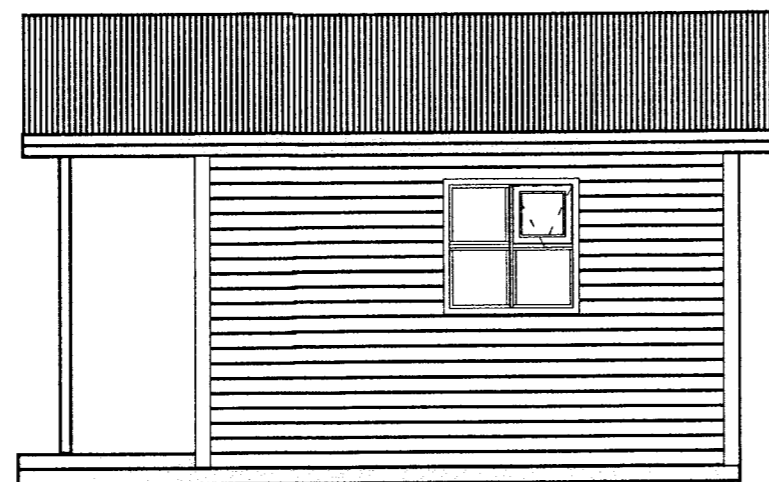

Norðausturhlíð

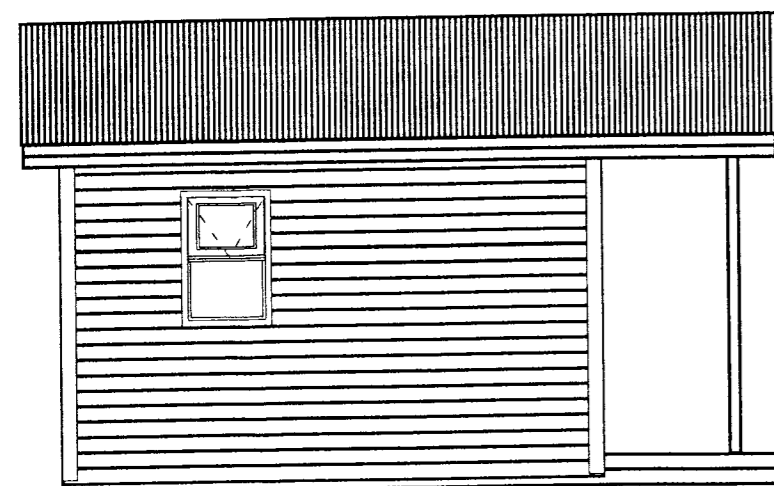

Suðvesturhlíð

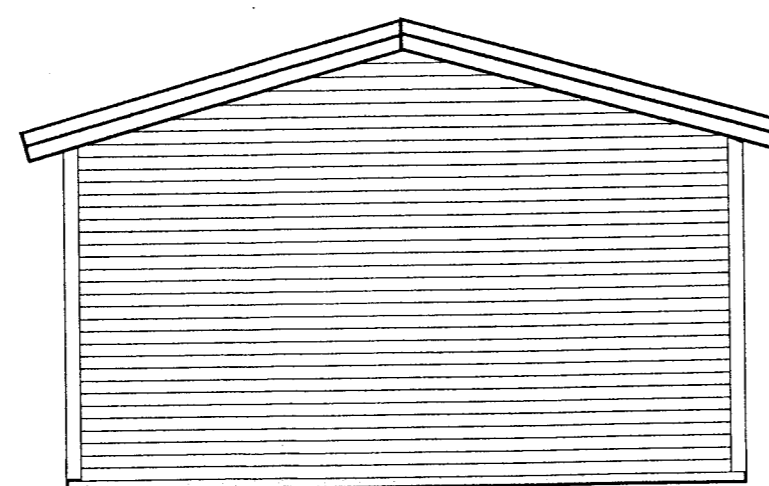

Norðvesturhlíð

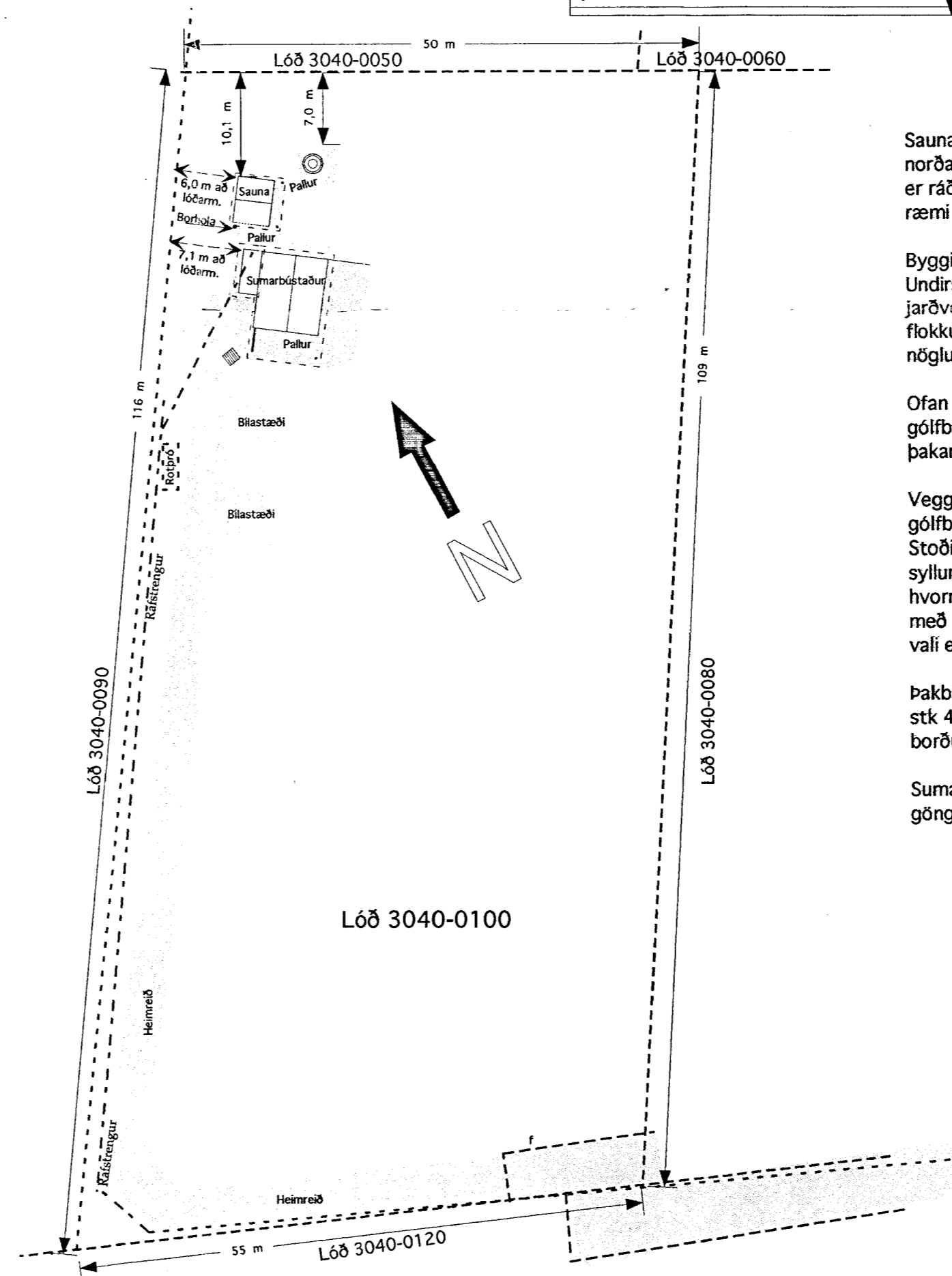

Afstöðumynd 1:500

Saup. 24.01.2004  
 BYGGINGARFULLTRÚI  
 BLÁSKÓGABYGGÐAR  
 [Signature]

Saunahús er 16,2 m<sup>2</sup> og tengist sumarhústað með göngupalli norðvestan og norðaustan við núverandi sumarhús. Samtals er bætt við 44,2 m<sup>2</sup> í göngupöllum. Gert er ráð fyrir rafhituðum potti, norðaustan við sumarhústaðinn. Frágangur á potti er í samræmi við Byggingarsamþykkt og aðrar reglugerðir.

Byggingarlýsing:  
 Undirstöður eru úr Ø 300 mm. steiptum súlum minnst 1000 mm í jörðu, á fastan jarðveg eða burðarfyllingu. Ofan á undirstöður koma langbitar 48 x 198 mm styrkleika-flokkur T1. Festing á bita við undirstöður er BMF-súluskór 50 x 40, negglir með 4 stk. nöggjum 4,0/40 báðu megin og 1 stk. bolti Ø12 mm.

Ofan á langbita koma gólfbitar T1 - 48 x 148 og ofan á þá er klætt með 19 x 85 mm gólfborðum eða Elite gólfspónaplötum. Festing á gólfbitum við langbita er með þakankerum nr. 170, neggling með 5 stk 40/40 nöggjum í hvorn arm.

Veggir eru úr T1 - 48 x 98 mm stoðum, gluggar og útihurð úr furu. Festing á vegg við gólfbita er með þakankerum 170, neggling 5 stk 4,0/40 nöggjum í hvorn arm. Stoðir endanegglast við gólf- og þaksyllu með 4,0/100 kambsaumi. Stoðir festast við syllur með BMF vinklur nr.40390 eða sambærilegum, neggling 4 stk 40/40 nagglar í hvorn arm. Vindþétting og stífing útveggja er 9 mm krossviður negglur í rakahelt lím með 2,0 /40 mm saum m/m 100 mm. Útveggjaklæðning er liggjandi vatnslæðning að vali eiganda.

Þakbitar eru T1 - 48 x 148 mm, festir við veggj með 2 stk þakankeri 210 neggl með 5 stk 4,0/40 saum í hvorn arm beggja megin í sperru. Þak er klætt með 25 x 150 mm borðum, þakpappa og þakjárn.

Sumarhús er 58,9 m<sup>2</sup> og 187,5 m<sup>3</sup>, saunahús er 16,2 m<sup>2</sup> og 44,8 m<sup>3</sup> og sólpallur og göngupallar samtals 117,9 m<sup>2</sup> eftir viðbætur.

**Sauna og heitur pottur við sumarhús**  
 Kristjáns Sigurðssonar og Sigrúnar Ingadóttur  
 á lóð nr 10 (3040-0100) við Neðri stíg  
 í landi Kárastaða við Þingvallavatn

**Þórður Markús Þórðarson**  
 Byggingatækniræðingur - Ráðgjafi - Hönnun  
 Háteigsvegi 18, 105 Reykjavík  
 Sími: 551 8551 Gsm: 861 8551  
 Netfang: thmth@simnet.is

Mælikv. 1:50

Breytt 16/04/04

Hönn. [Signature]