

Fyrirvari um samþykki
Þingvallamefudal

Samb. 03.06.2004

BYGGINGARFULLTRÚI
BLÁSKÖGABYGGÐAR

Hilmar Guðmarsson



Gestahús
Suðurhlíð MKV 1:100

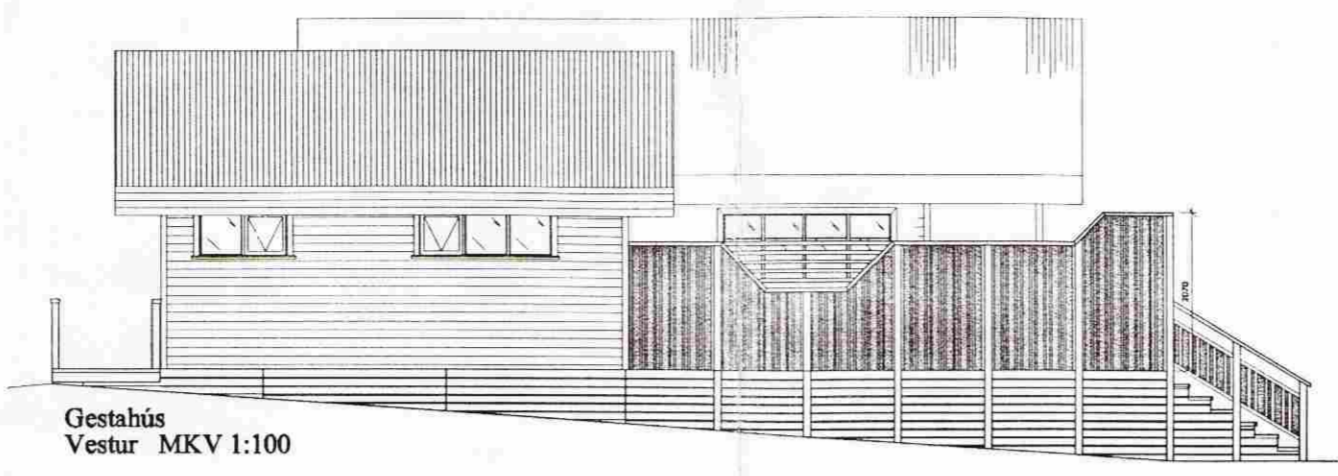

Gestahús
Vestur MKV 1:100

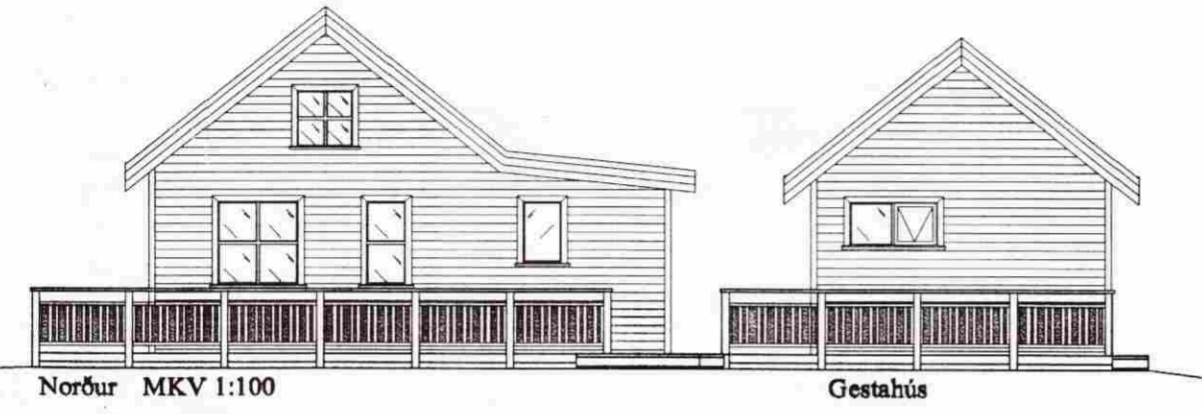

Norður MKV 1:100

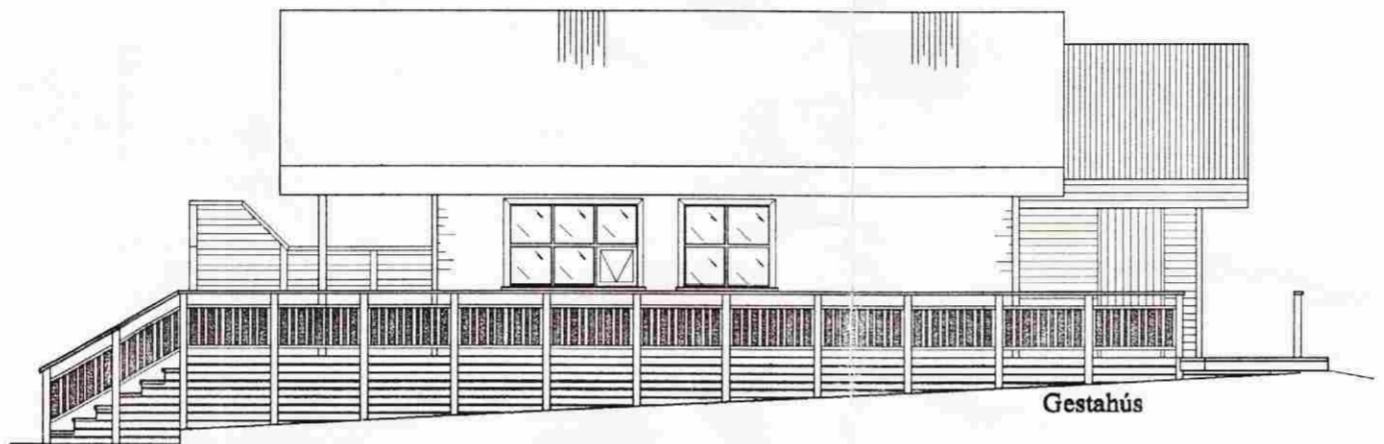

Austur MKV 1:100

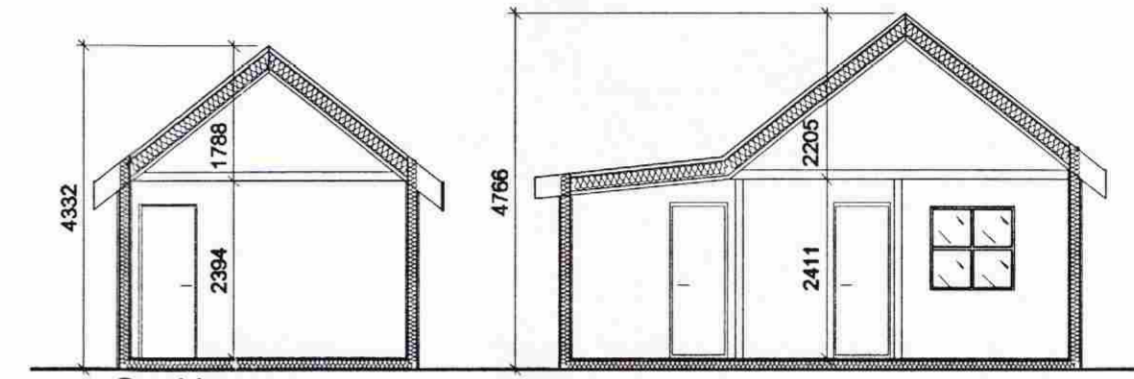

Gestahús
Sneiðing A-A MKV 1:100

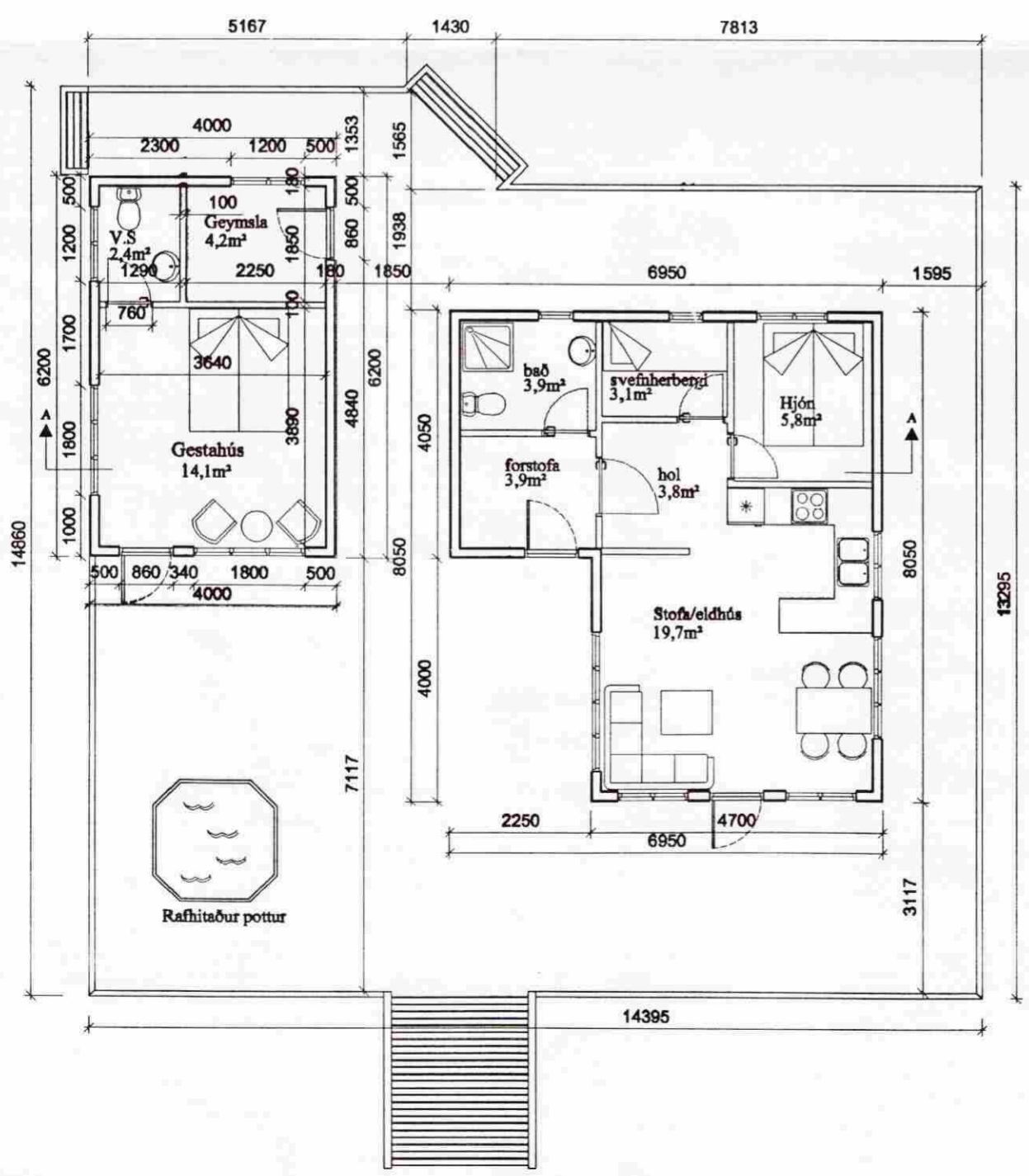

SKÝRINGAR:

Sótt er um leyfi til að byggja 24.8m² gestahús og stækka verönd. Gestahúsið er í sama stíl og það hús sem er fyrir, með samskonar klæðningu, gluggum og þak-útfærslu.

TEIKNISTOFAN UPP' Á LOFTI			
LÖD NR 18 Í KÁRASTADARLANDI, ÞINGVALLARSVEIT			
Hans Unnþór Ólason Innanhúss arkitekt		GRUNNMYND, SNÍÐ, ÚTLIT & AFSTÖÐUMYND 1/500	
Drangahraun 8 220 Höfnarbrúar sími: 565-1525 fax: 565-1520	dags: MAÍ '04	bládr: 1 AF 1	m.k.v.: 1:100
hásk: HÚÓ	teknad: HLH	tekn.nr: 05-04-05	
Reynir Sæmundsson arkitekt FAÍ k1.010656-5759			