

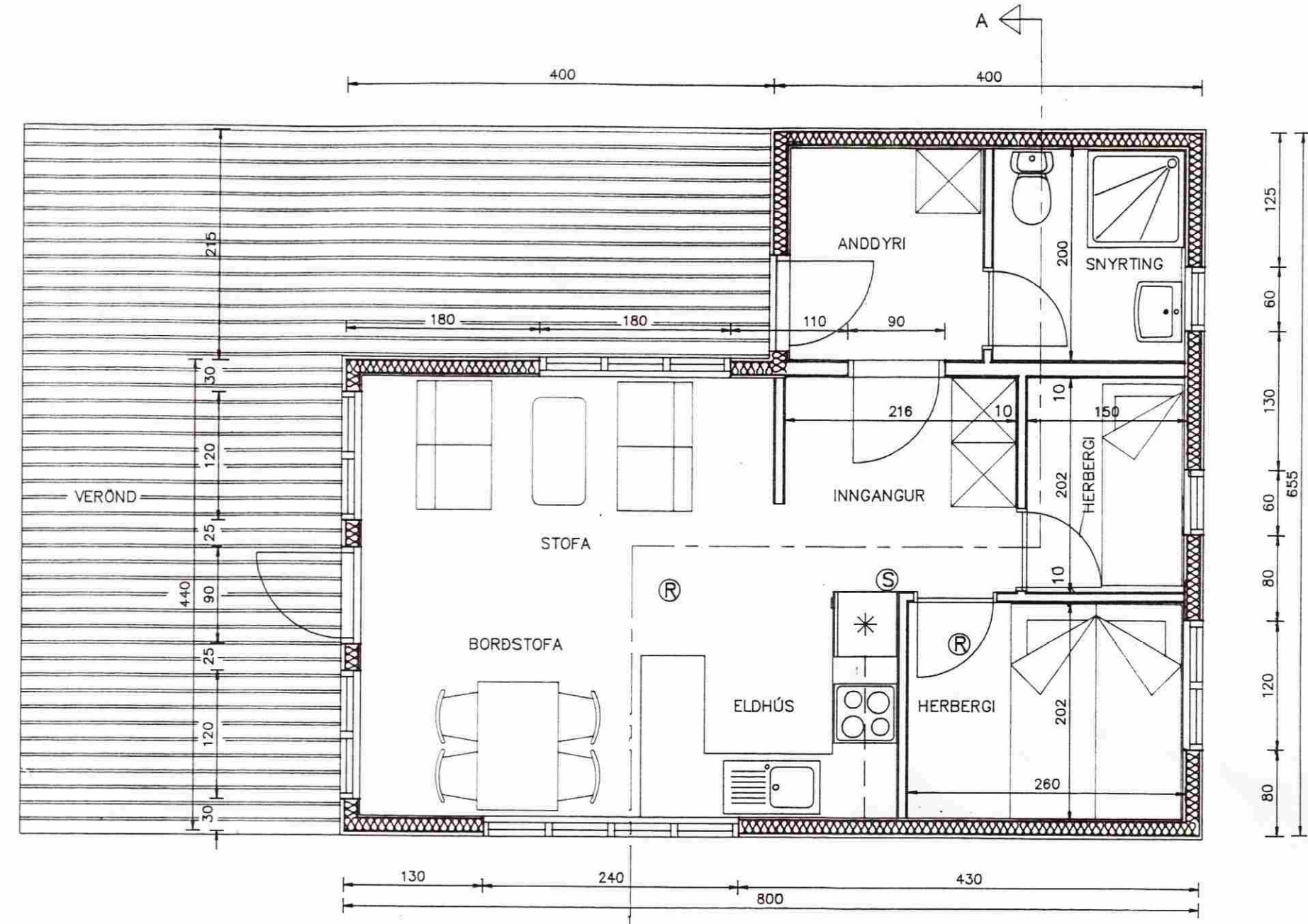

Hilmar Þorsteinsson

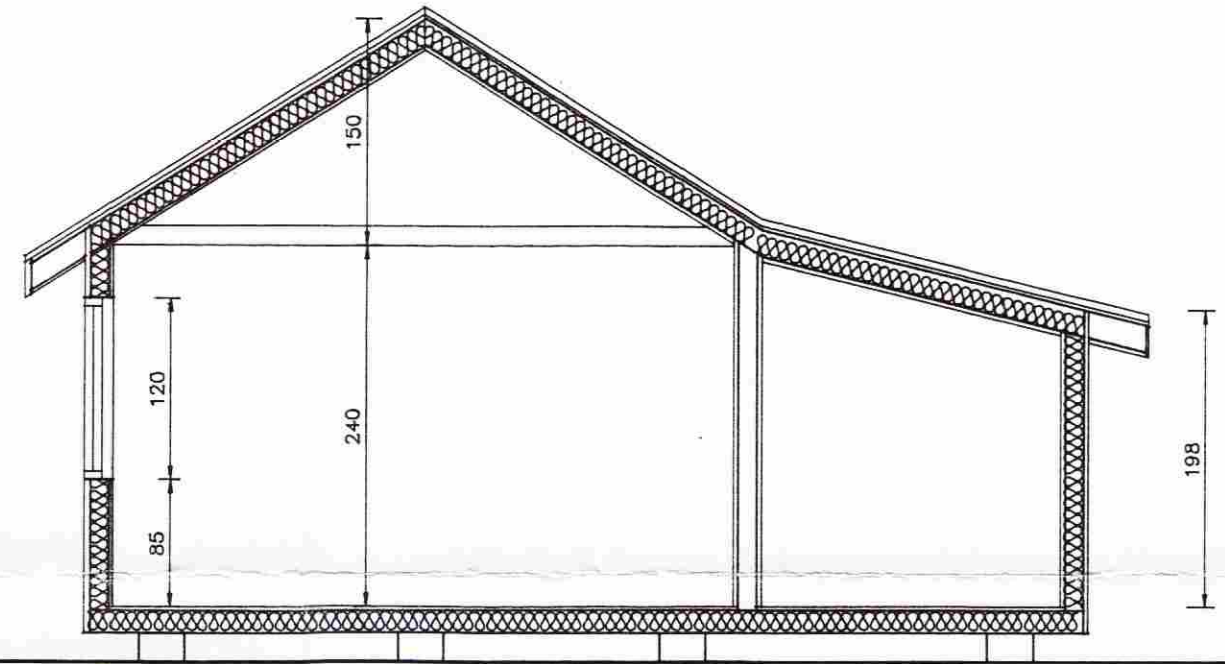

GRUNNMYND
mkv. 1:50



Snið A - A
mkv. 1:50

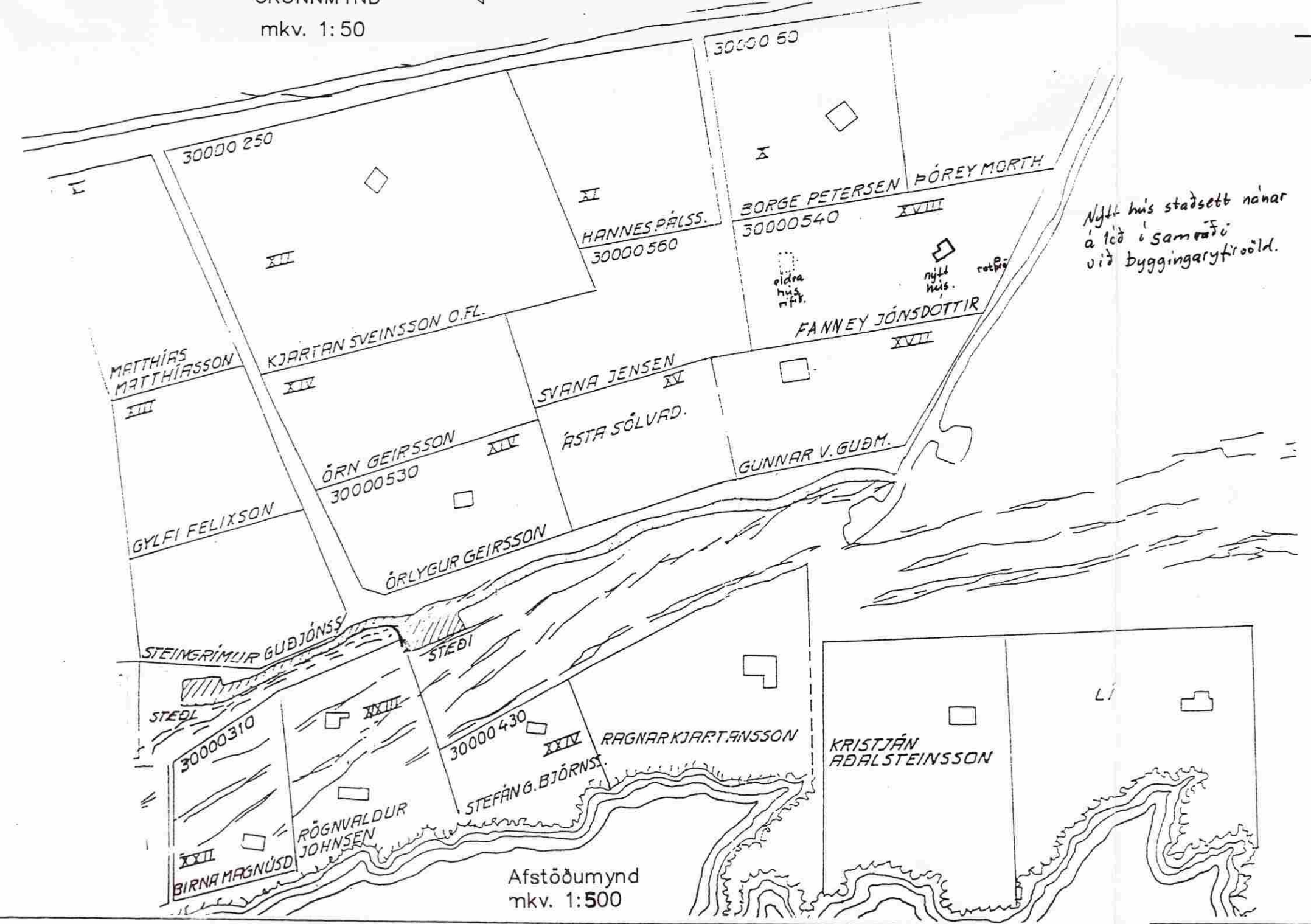

Afstöðumynd
mkv. 1:500

Stærðir
Sumarhúsið er 43,8 m², 133,2 m³ að stærð.

Byggingarlýsing:
Gólf hússins er byggt upp á eftirfarandi hátt: Bitar eru 2"x7", undirgólf er úr 6 mm vatnsvörðum krossvið. Einangrun gólfs skal vera 6" þéttull. Gólfíð skal klæða vatnsvörðum spónaplötum en slíflötur gólfs klæðist að vali eiganda.
Útveggir eru byggðir upp á eftirfarandi hátt: Grind er 2"x5" einangruð með 5" steinull. Utaná grindina skal klæða með tjörutexi, þar utaná skal setja 10 mm lista er skapa loft-rúm undir vatnslæðningu sem er ysta klæðning. Á hornum skal setja 10 mm vatnsheldan krossvið í stað tjörutexins. Skal hann neglður með 2" saum eða skrúfaður með 4,5x40 mm skrúfum. Innan á burðarfrind kemur rakavarnarlag. Þar fyrir innan komi sömu listar og að utan en innsta klæðning er að vali eiganda.
Þak skal byggja upp á eftirfarandi hátt: sperrur eru 2"x7" og á milli þeirra kemur 6" steinull. Ofan á sperrur skal heiklæða með borðaklæðningu, þar ofan á kemur þakpappi og yst er þakjárn. Innan á sperrum skal ganga frá á sama hátt og innan á innveggjum.

TEIKNISTOFAN TORGIÐ
RÁÐGJOF - HÖNNUN - EFTIRLIT
ARMÓU 36, 108 REYKJAVÍK, Sími 91-688866, FAX 91-688878
Þorsteinn Friðbjólfason, Magnús Þ. Guðmundsson, byggingateknískir innviðsarkitektar.

VERK:	Sumarhús Fanneyjar Jónsdóttur á lóð nr. 18 í Kárastaðalandi, Þingvallasveit
TEIKNING:	Grunnmynd og snið afstöðumynd
TEIKN. NR.:	101
DAGS:	10.03.94.
BREYTT:	
KVARDI:	1:50
VERK NR.:	94-203
HANNAÐ:	PF