

Afstöðumynd, mkv. 1:1000

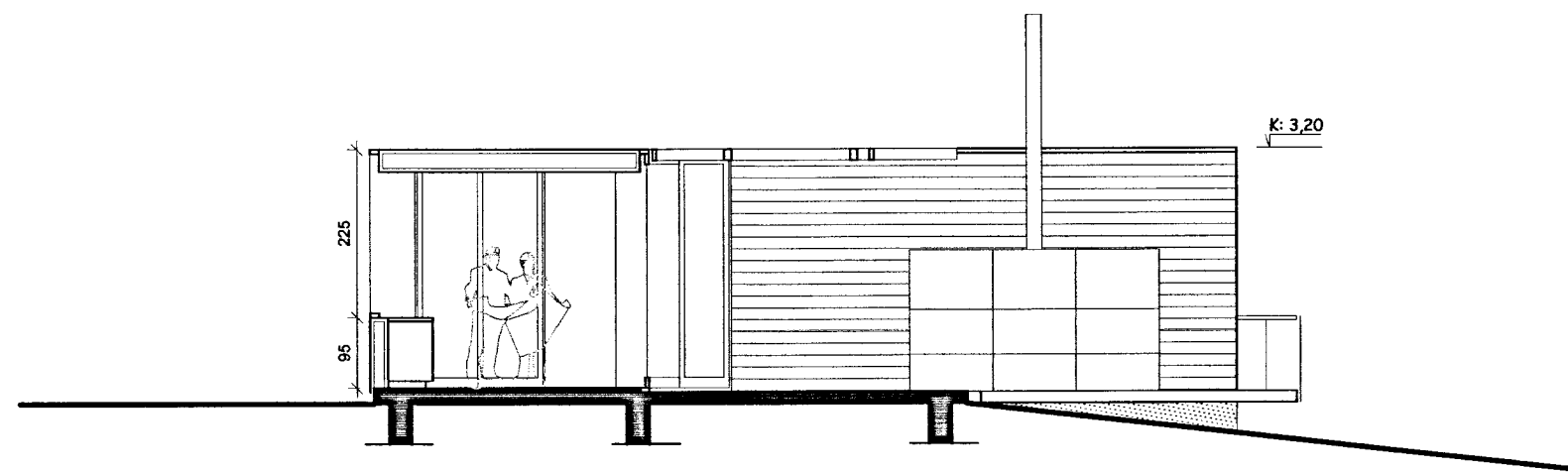

Snið A-A, mkv. 1:100

NEÐRISTÍGUR 11- ÞINGVÖLLUM. BYGGINGARLÝSING.

Um er að ræða frístundahús, sem byggt verður á Þingvöllum í stað eldri sumarhústaðs.

Útveggir verða byggðir upp með 6" timburgind, einangraðir með 150 mm steinull. Að innan verða tvöföldar gífsplötur klæddar á rafmagnsgrind. Að utan verður timburgrindin styrkt með vatnslímdum krossvið. Utan á krossviðinn koma lektur og lárétt timburklæðning þar utan á.

Sökkjar eru úr járnbentri steinsteypu og einangraðir með 75mm einangrunarplasti.

Gólfplata er úr járnbentri steinsteypu einangraðri með 75mm einangrunarplasti. Ofan á plötu er einnig plasteinangrun. Í hana eru lagðar lagnir fyrir gólfhitun. 5cm ílögn er síðan lögð yfir.

Þakvirki er gert af trésperrum 3"x9", dekkjað með 1"x6" og klætt Protan G dúk, þöktum torfi á lægri hluta þaks (flötu þaki), en timbri yfir svefnlofti. Þak er einangrað í samræmi við gr. 180.3. (200mm þakull). Útloftun þaks verður í samræmi við gr. 136.4.

Loftklæðningar verða að minnsta kosti í flokki 2.

Gólfhiti verður í húsinu.

Gluggar verða með tvöföldu og misþykku K gleri. Engir lóðréttir póstar verða í glerflötum og í þá verður notað þykkara gler.

U-gildi einstakra byggingarluta yfirstigur ekki eftirfarandi hámarks-gildi: ÞAK 0,2 ÚTVEGGUR 0,4 GLUGGAR 2,0 GÓLF 0,3, OG VEGID MEÐALTAL ÚTVEGGS 0,85.

Léttir innveggir eru byggðir úr 70mm málmstöðum sem klæddir verða með 2x13mm gífsplötum báðum megin. Innveggir svefnherbergja og salerna eru jafnframt klæddir steinullareinangrun, þannig að ákvæðum reglugerðar varðandi hljóðvist milli herbergja er fullnægt. Hljóðvist hússins verður í samræmi við ákvæði gr. 171-177.

Inntök rafmagns og vatnsveitu eru í geymslu.

Blautrymi eru búin gólfniðurföllum.

Plötuklæðningar aðrar en að framan er getið eru í flokki 1.

Frárennislagnir eru plast (PP) einangraðar, vafðar plasti og settar í vegg. Sjá verður til þess að þær uppfylli hljóðvistar og brunamálaákröfur.

Rotþró verður í samræmi við heilbrigðisreglugerð.

Loftræst verður með opnanlegum gluggafögum.

Staðlar:

IST 65 frárennislagnir í jörð.

IST 67 vatnslagnastaðall.

IST 68 Fráveitulagnir í húsum.

Brunavarnir í byggingum.

Brúttóflatarmál:

Brúttóflatarmál hæðar: 90,4m²

Brúttóflatarmál svefnlofts: 22,9m²

Svefnloft er 20,7% af grunnfleti húss.

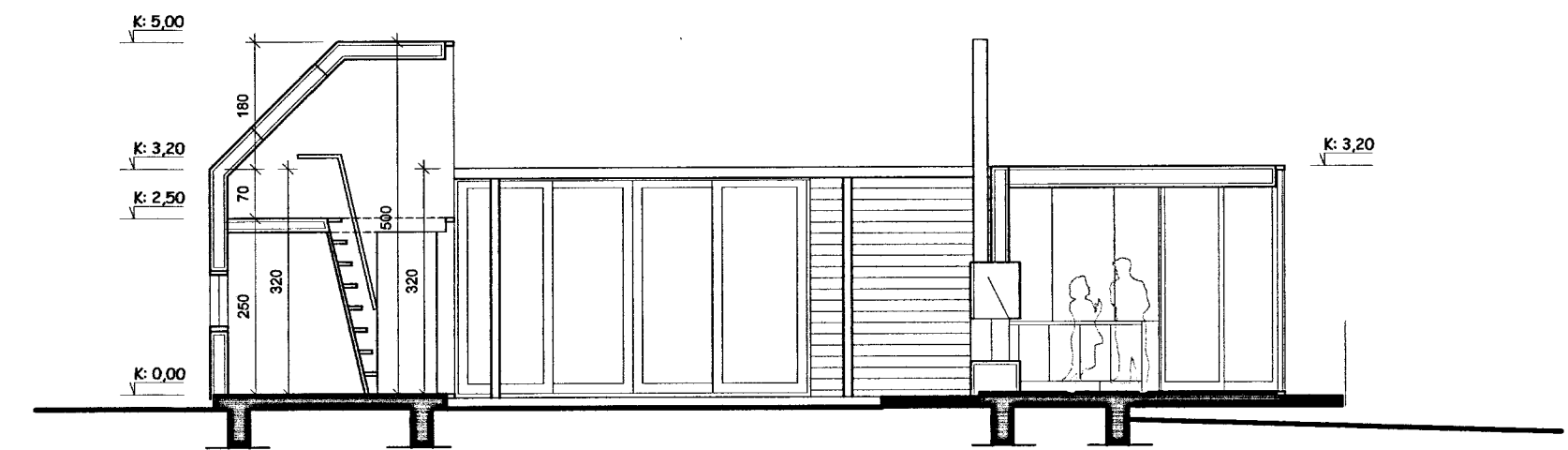

Snið A-A, mkv. 1:100

| | | | |
|---|--------------------|---------------------------|--------------------|
| verkheiti: Neðristígur 11 | snið, afstöðumynd | breyting: | 101 |
| verkkaupi: | skrá: | afangi: | teikn.nr. |
| teiknað: orri árnason fai, kt. 080864-5749, | mkv.: 1:500, 1:100 | dags.: 4.1.05 | |
| e-mail: zeppelin@simnet.is | sími: 5533640, | garðatorg 7, 210 garðabær | zeppelin arkitekta |

Samp. 25.01.2005
BYGGINGARFULLTRÚI
ELI KRÓGAN
Hanna Einarsson