

23 JUNI 2010

Byggingafurri uppsv. Amessyslu og Flóah.

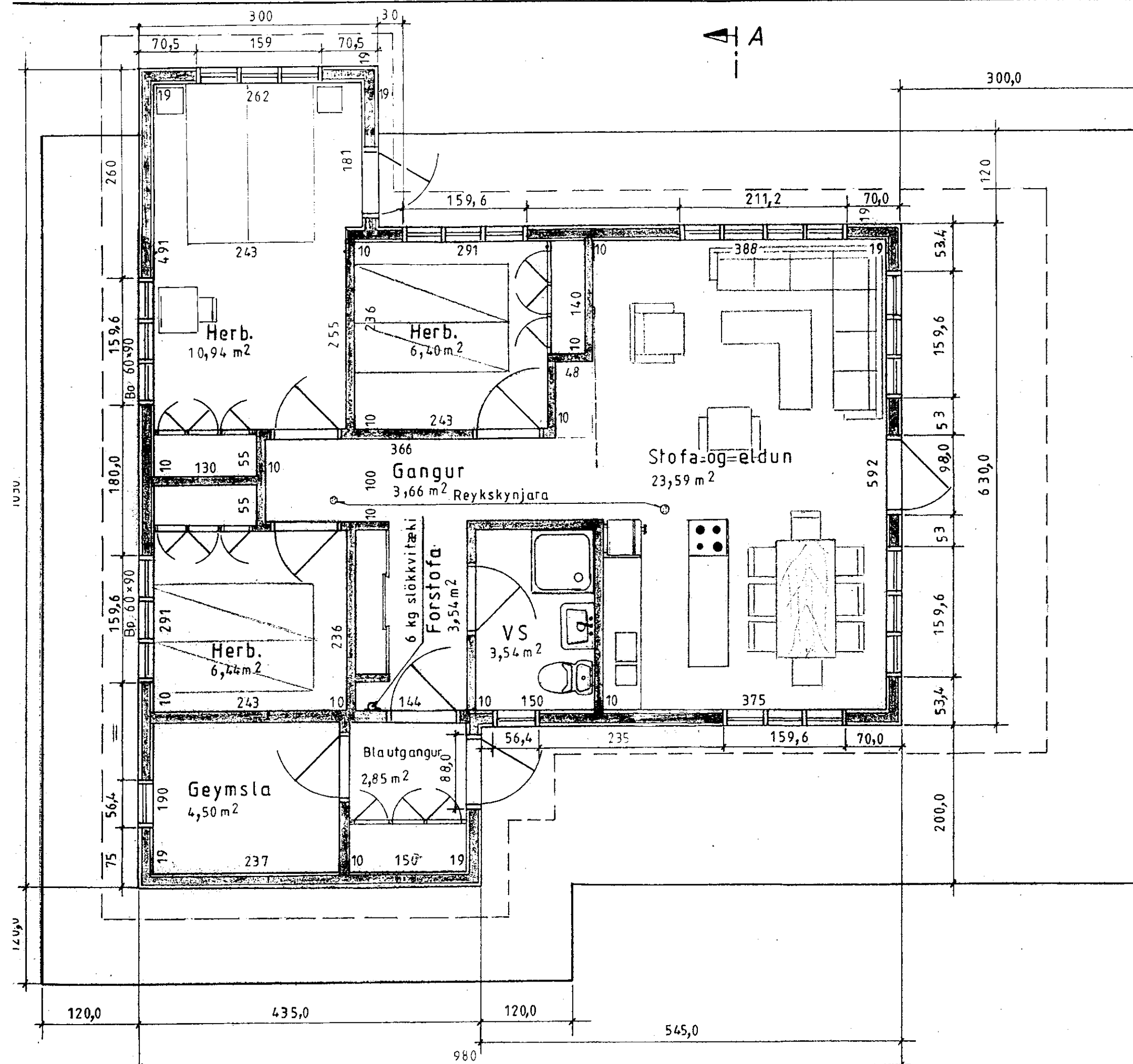

LÝSING:

HÚS BYGGT ÚR TIMBRI

UNDIRSTÖÐUR: Sútur, 25 cm þvermál, járnþent steinsteypa S200, dregarar 2stf. á hverja súturöð 50 x 200.

Gólf: Þverbönd 50 x 150 cc.600. Undirgólf múshelt, léttsteinull 125 mm. 16mm spónaplata. Rakapappi og gólfefni.

VEGGIR: Grind 50x125 5.fl. fura húspurrkað, gæðastaðall T1, grenikrossviður 10mm, 12mm loftrými, vatnslæðning (val eiganda), einangrun þéttsteinull 125, plastdúkur, raflagnarými 3,5cm, innri veggklæðning (val eiganda).

ÞAK: Sperrur 50x 200 4. fl. fura húspurrkað gæðastaðall T1, panill, klæðning fura 25x150 með 3mm millibili, þéttsteinull 125 með vindpappa, þakpappi, þakefni. Loftun, plaströr 20mm, snjógildrurör.

GLUGGAR: Fura smíðaviður 1. fl. 'B', fúavarið 2 umferðir.

MILLIVEGGIR: Grindur 50 x 100 5. fl. fura húspurrkað, gæðastaðall T1, 10mm klæðning (val eiganda).

SAMSETNING: Öll tengijárn, naglar, skrúfur og boltar skulu vera galvanaseruð.

BRUNAVARNIR: Reykskyrnjarar og 6kg. slökkvitæki. Klæðningar utanhúss og innveggja skulu vera í brunaflokki 2. Björgunarop á svefnherbergjum af viðurkenndri gerð.

Ath.

a'Breyting: Stækkun á húsi nr.109-1, júní '01 um 6,0 m²

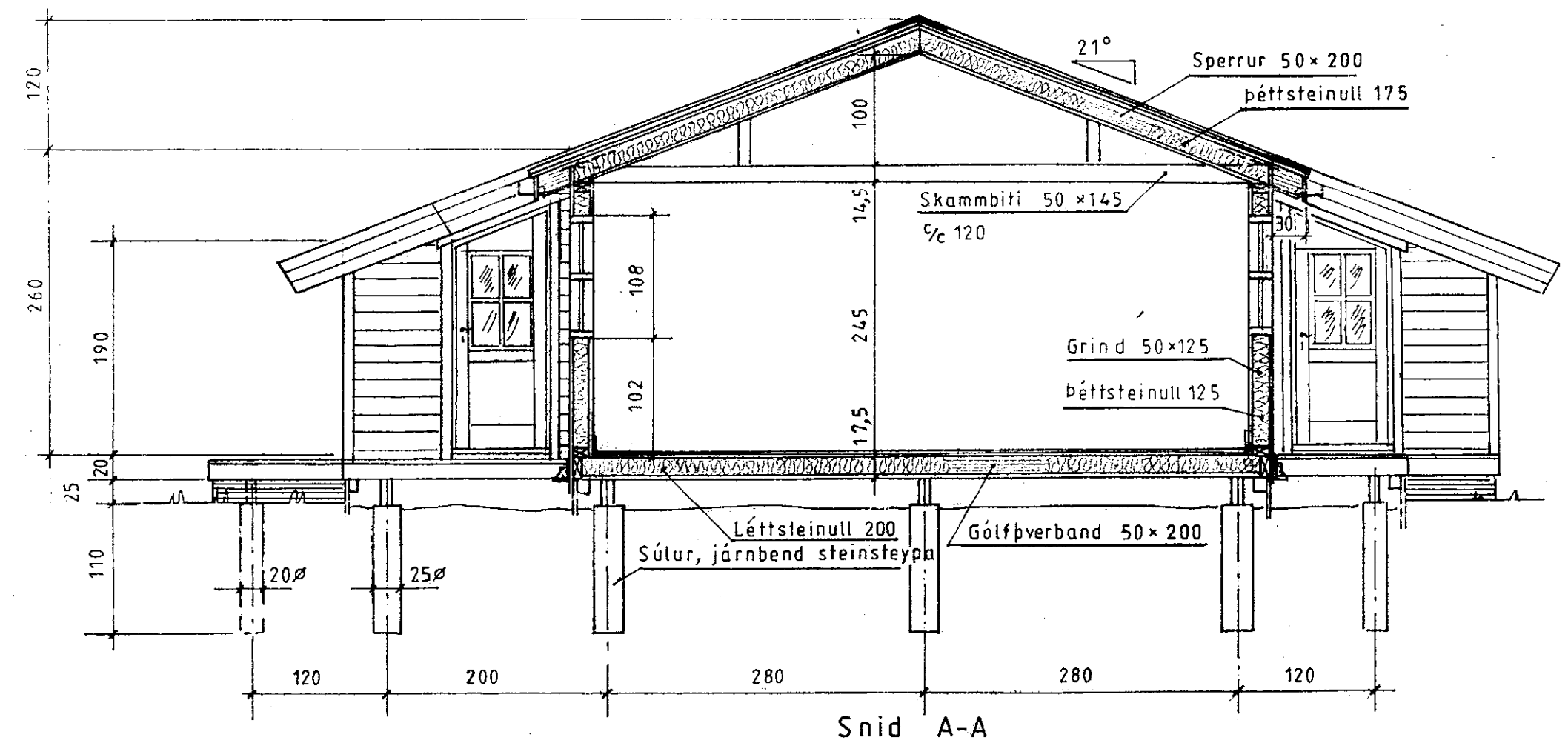

Hús nr.109

Mkv 1:50	Sumarhús í landi AUSTUREYJAR Blaskógar byggð	TEIKNIVANGUR
Dags júní'10	Árnessýslu Lód nr. 3 við Rödulsveg	
NR. 109 a-02	Eigandi: Þóra Sveinsdóttir kt. 051244-2579	270733-2559
	GRUNNMYND OG SNIÐ	ADALMYND
		201032-4829