Frístundahús Reynilundur 6 Veiðilundshverfi Þingvöllum

SAMÞYKKT
12 JAN. 2011
Byggingarfulltrúi uppsv. Ámessýslu og Flóahr.

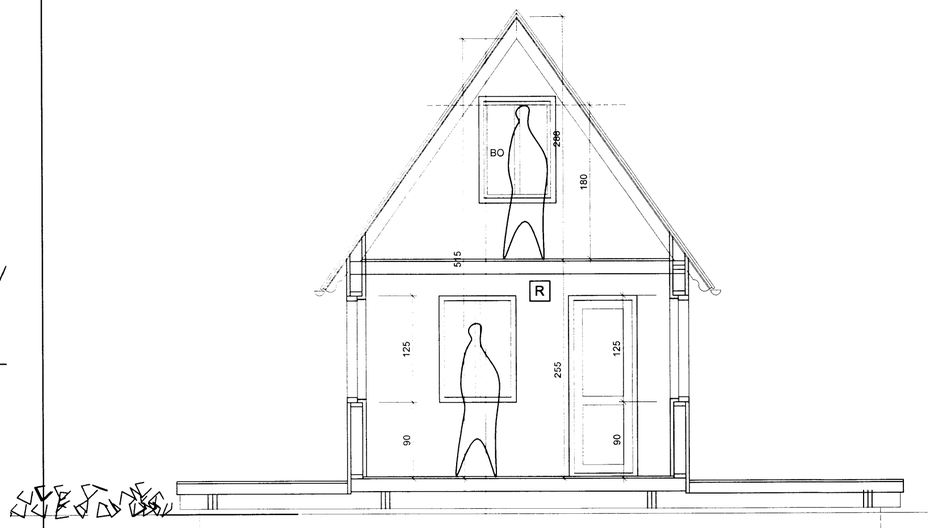

SNIÐ A - A 1 : 50

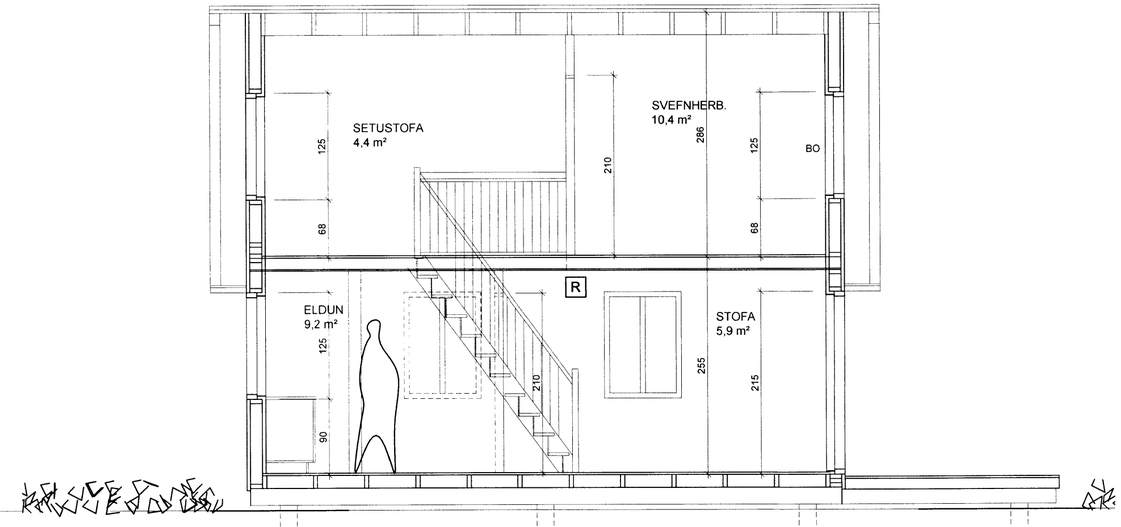

LANGSNIÐ B - B 1 : 50

Lýsing:
Þak:
Bárujárn og þakpappi.
12 mm krossviðaarklæðning.
Sperrur 50 x 150 mm c/c 600 mm
125 mm steinull (þéttull) rakavörn 12 mm grenipanell.
Útveggir:
Grind 50 x 100 mm. Einangrun 100 mm steinull (þéttull).
Klætt utan með 12 mm rakaþéttum krossviði
20 mm loftunargrind og 12/20 mm láréttri vatnsklæðningu.
Klætt innan með 12 mm viðarþyljum á 25 mm lagnagrind og rakavarnarlag (þolplast).
Gólf og undirstöður:
Gólfbitar 50x150 c/c 600 mm. Klætt með 22 mm vatnsþéttum krossviði.
Dregarar 2x 50x200 mm, festir á steinsteypta sökkulveggi.

Brúttó stærðir:
28,00 m² 117,6 m³

Frárennsli tengist í rotþró.
Stærð og staðsetning samkv. fyrirsögn heilbrigðiseftirlits.
Veitukerfi fyrir ferskvatn er á svæðinu.

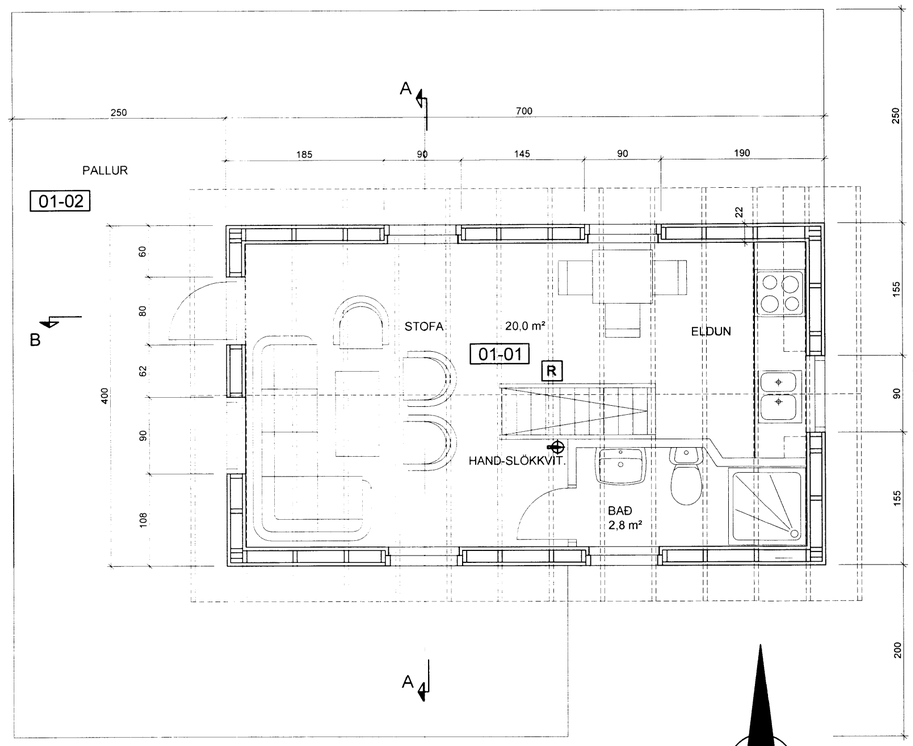

GRUNNMYND 1 : 50

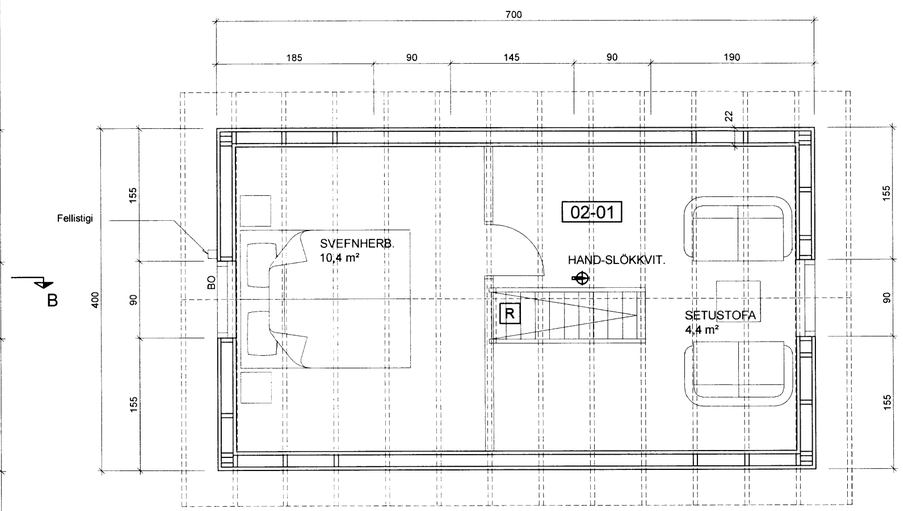

GRUNNMYND SVEFNLOFT 1 : 50

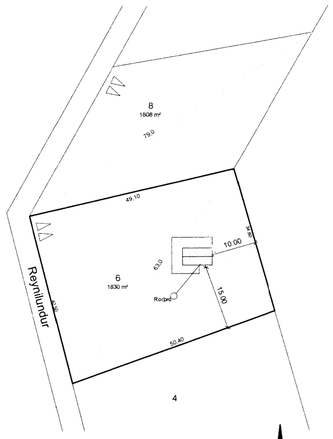

AFSTÖÐUMYND 1 : 1000

VERKEFNI Frístundahús Reynilundur 6 Veiðilundshverfi Þingvöllum	DAGS. 18.09.2008 BR.	VERK.NR. TEIKN.
Grunnmynd og snið 1 : 50 afstaða 1 : 1000		TEIKN. NR. AF 101

ARKO

170441-4519
ÁSMUNDUR JÓHANNSSON
sími 8992943
netfang asj@ir.is