

Samþykkt  
15 APR. 2008  
*Kjartan*  
Byggingarfulltrúi uppsveita Árnessýslu

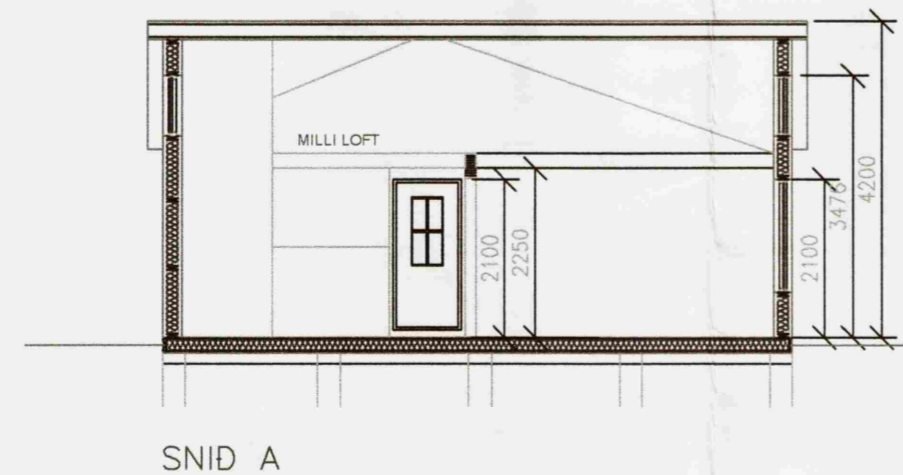
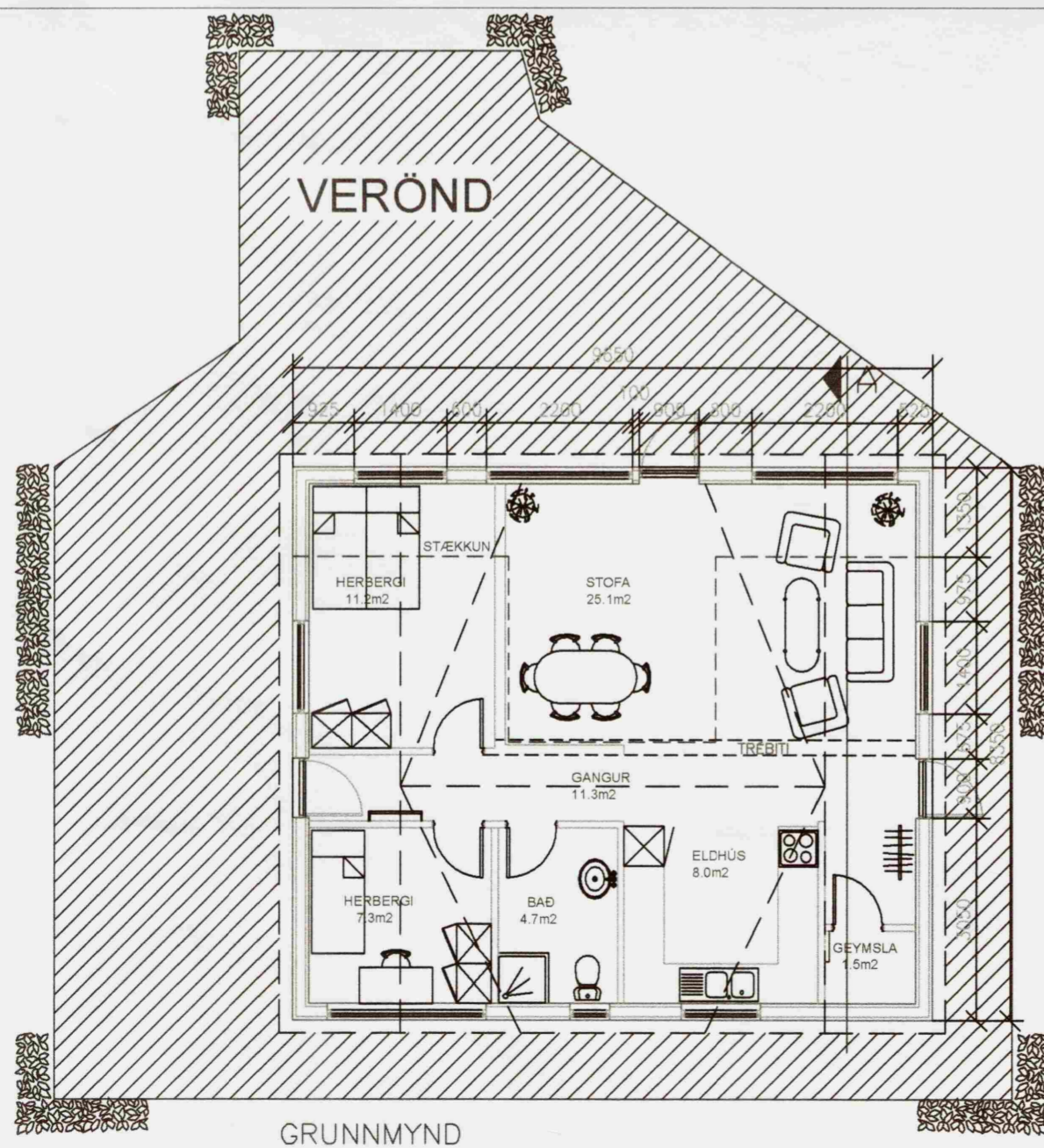
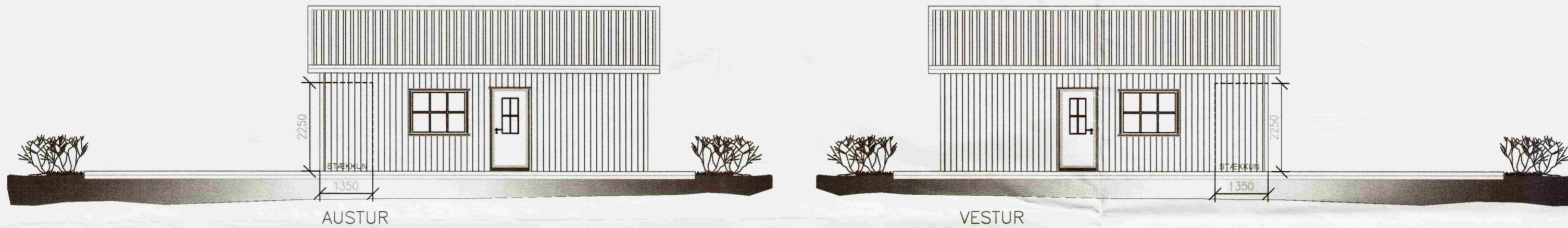
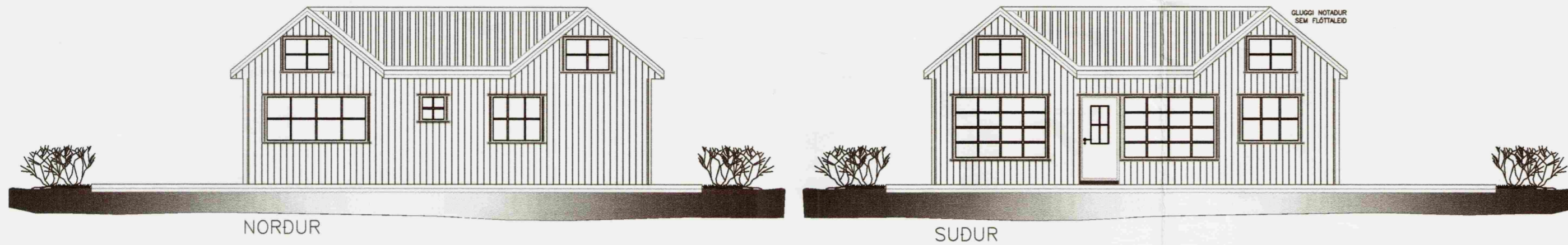

LANDNÚMER:  
STADGREINIR:

SÓTT ER UM LEYFI FYRIR  
STÆKKUN Á SUMARHÚSI NR. 10  
EFRI – REYKJUM BISKUPSTUNGUM

STÆRDIR:  
FLATARMÁL  
SUMARHÚS 58.2m<sup>2</sup>  
STÆKKUN 22.4m<sup>2</sup>  
SAMTALS 80.6m<sup>2</sup>

RÚMMÁL  
SUMARHÚS 209.6m<sup>3</sup>  
STÆKKUN 74.5m<sup>3</sup>  
SAMTALS 284.1m<sup>3</sup>

VERKLÝSING:

UNDIRSTÖÐUR:  
UNDIRSTÖÐUR SKULU VERA STEINSTEYPTAR SÚLUR 300mm Í  
UMMÁL, OG NÁ MINST 900mm NIDUR FYRIR YFIRBORD, Í HVERJU  
UNDIRSTÖÐU SKAL SETJA 51 x 135mm BJÁLKASKÓ.

DREGARAR:  
50 x 150mm DREGARAR STADSÉTTJAST Í BJÁLKASKÓ OG  
GEGNUMBOLTAST MED 12mm BOLTUM.

GÓLFBITAR:  
50 x 125 c/c 570 FESTIST NIDUR Á DREGARA MED GIRÐI SEM  
NEGLIST MED 3stk 75mm GALV. SAUM BEGGA VEGNA.

VEGGGRIND:  
50 x 150mm c/c 600mm FESTIST NIDUR Á GÓLF MED 1,5 x  
25mm GATAGIRÐI OG NEGLIST MED 5stk 4/50mm KAMSAUM.  
SPERRUR FESTAST NIDUR Á VEGG MED ÞAKÁS- ANKERI (210),  
NEGLING 6stk 4x40mm KAMBSAUMUR Í HVORN VÆNG.

ALLT TIMBUR Í BURDARVIRKI SKAL UPPFYLLA  
KRÖFUR K18.  
ALLAR STÁLFESTINGAR OG BOLTAR SKULU VERA  
HEITGALVANISERADAR. GÓLF, VEGGIR OG LOFT  
EINANGRAST.

ÖLL MÁL ERU Í mm  
LEITAST SKAL VID AD HAFI ÚTLIT OG  
FRÁGANG Í SAMRÆMI VID SUMARHÚS.

*Reykjavegur 11*  
**SUMARHÚS LÖÐ NR. 10**  
**EFRI - REYKJUM BISKUPSTUGUM**

VERK: ÚTLIT OG BYGGINGALÝSING		TEIKN NR: 001 A
DAGS:		BREYTT:
HÖNN: KJARTAN SÆVARSSON 050668-5099	TEIKN: KJARTAN SÆVARSSON SÍMI 849 1614	MKV: 1:100
<i>Kjartan Sævarsson</i>		