

GRUNNMYND

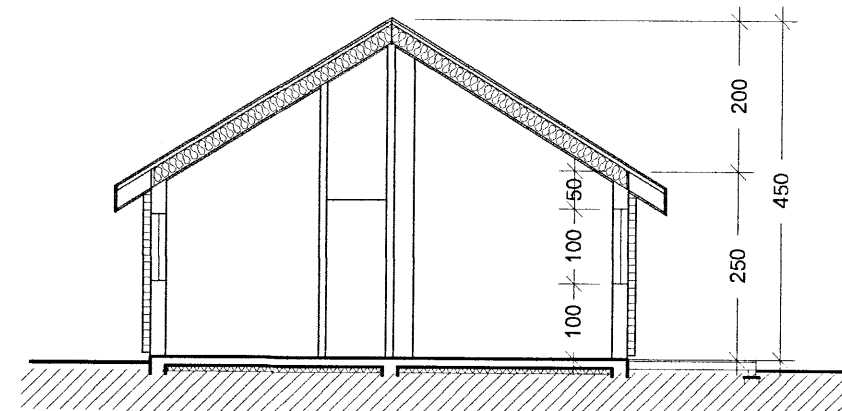

SKURÐUR A-A

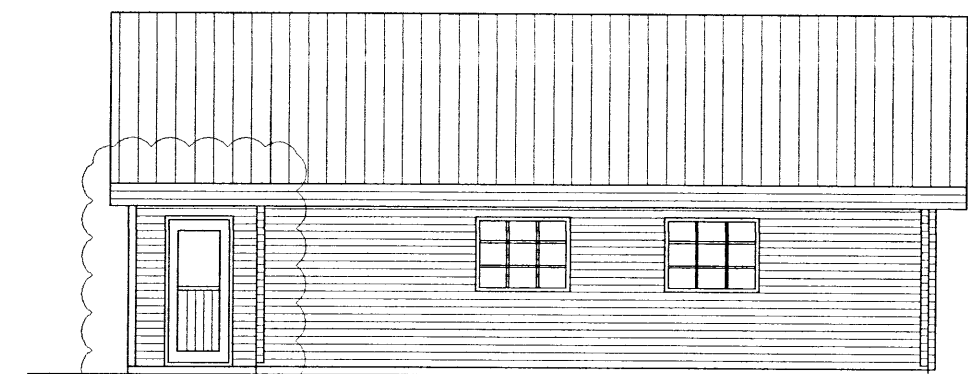

ÚTLIT AUSTUR

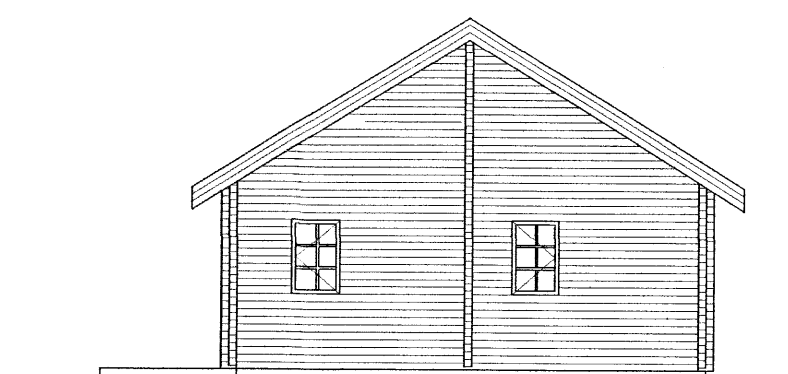

ÚTLIT NORÐUR

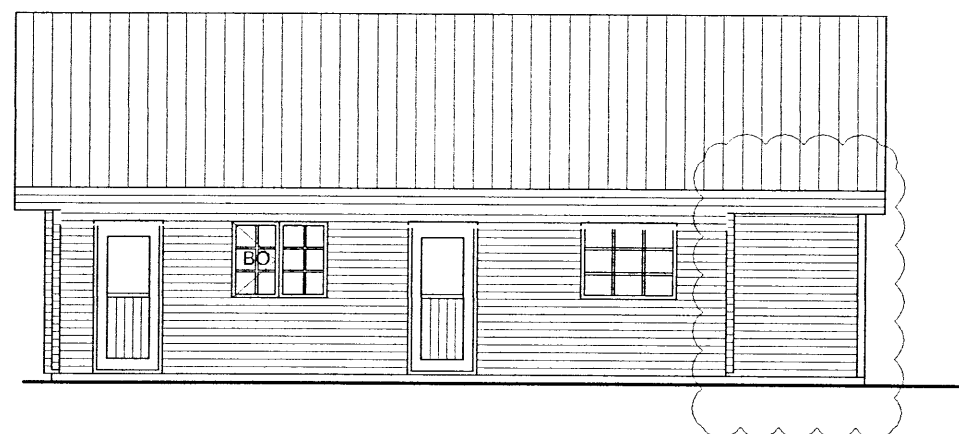

ÚTLIT VESTUR

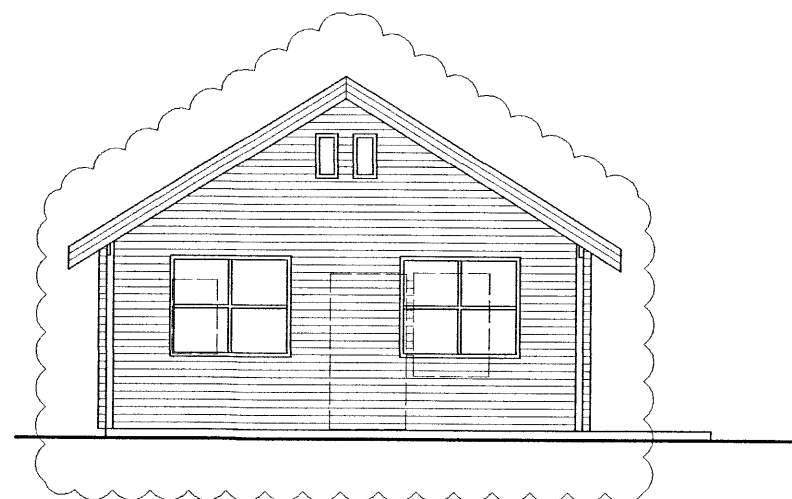

ÚTLIT SUÐUR

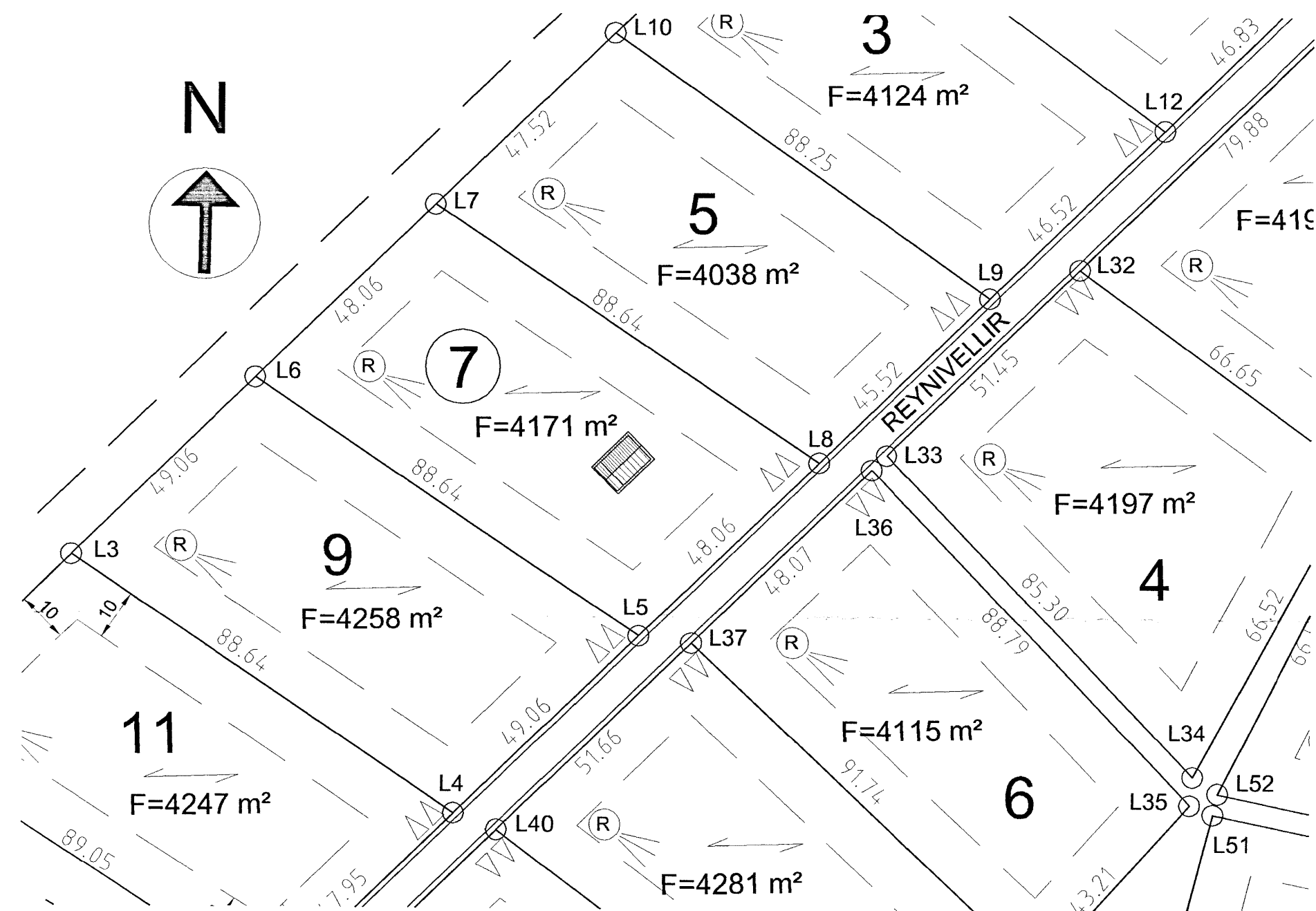

AFSTÖÐUMYND 1:1000

BYGGINGARLÝSING:

Húsið er grundað á frostfríri þjappaðri fyllingu. Botnplata og undirstöður eru úr steinsteypu og undir botnplötu komi 100mm einangrun. Útveggjagrindur eru úr timbri 48X123, einangraðar með 120mm steinull og klæddar að utan með bjálkaklæðningu. Burðarvirki þaks er úr timbri einangrað með 200mm steinullareinangrun og klætt að utan með málmklæðningu. Húsið uppfylli einangrunarkröfur byggingarreglugerðar fyrir heilsárshús og komi tvöfalt K-gler í glugga. Nákvæms staðsetning hús innan byggingarreits ákvarðist í samráði við byggingarfulltrúa

SKÝRINGAR:

- Ⓡ REYKSKYNJARI
- [HLS] HANDSLÖKKVITÆKI
- BO BRUNAOP (52x90sm)

Flatamál húss	56,0m²
Rúmmál húss	196,0m³
Flatamál yfirb. verandar	10,7m²
Lóðarstærð	4171,0m²
Bílastæði	2

① 7.01.2013 Verönd yfirbyggð + pallur framan við dyr KMP

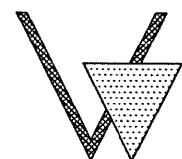
<b>Reynivellir 7</b>		Reykjavellir	
Fristundahús			
Grunnmynd, útlit og afstöðumynd			
HANNAD: -	TEIGNAD: KMP	YFIRF.: KMP	DAGS: 7. mars 2011
SAMPYKKT:		KT.: 130257-2409	
 <b>VERKFRÆÐISTOFA KÓPAVOGS ehf</b> Dalvegji 18 201 Kópavogi S:534-8810 F:534-8818 Gsm:821-4922 Netfang: verkfrop@internet.is		SKJAL:	
		KVARDI	1: 100 / 1/1000
		BLAD NR.	A 01

