

23 FEB 2011
Ally Gylam

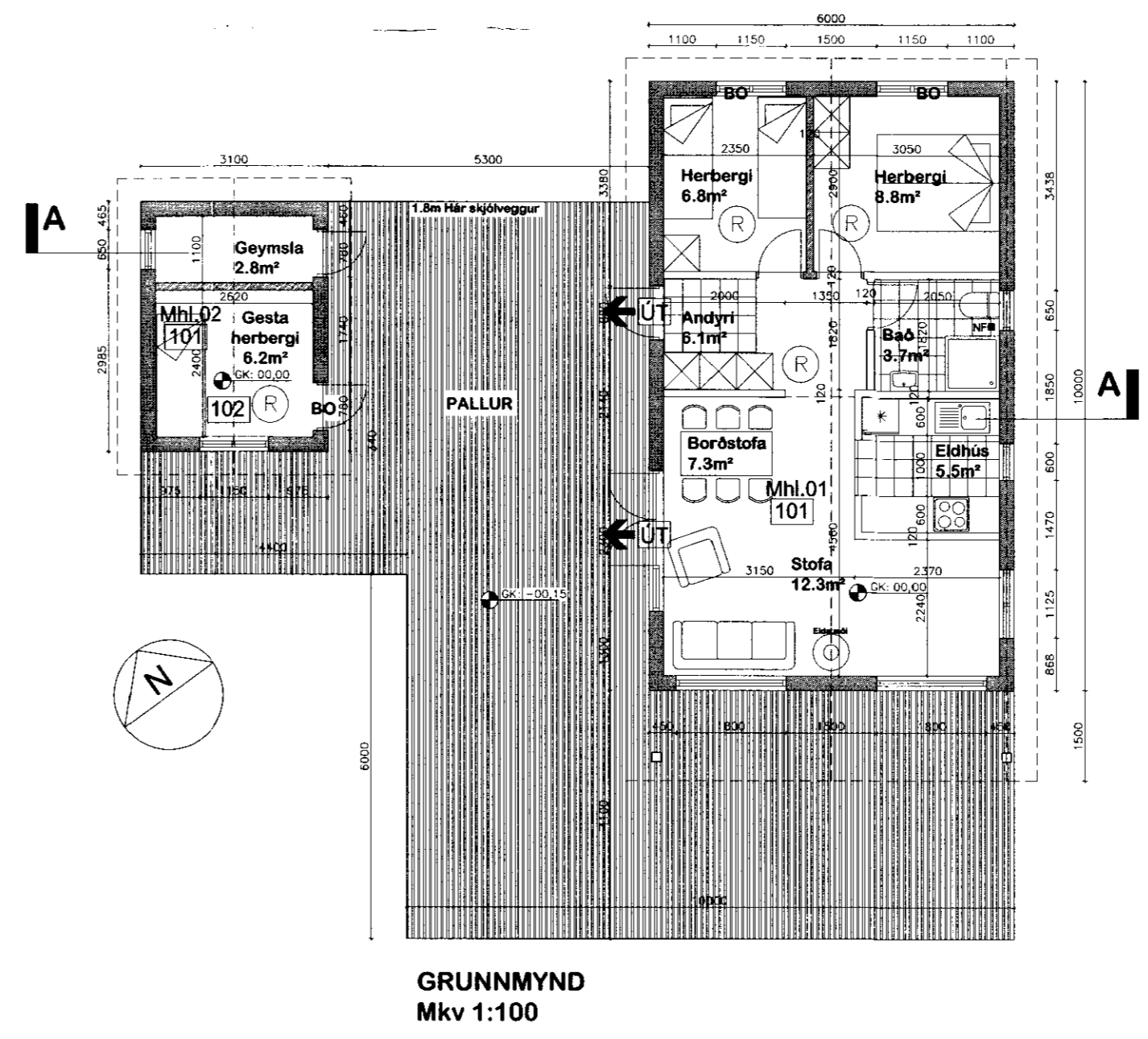
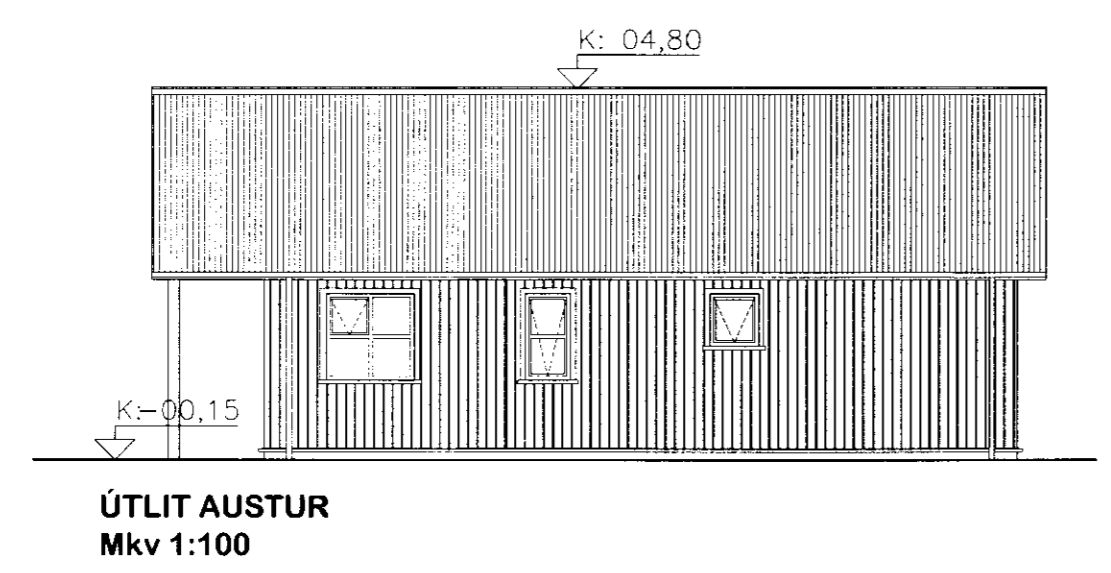
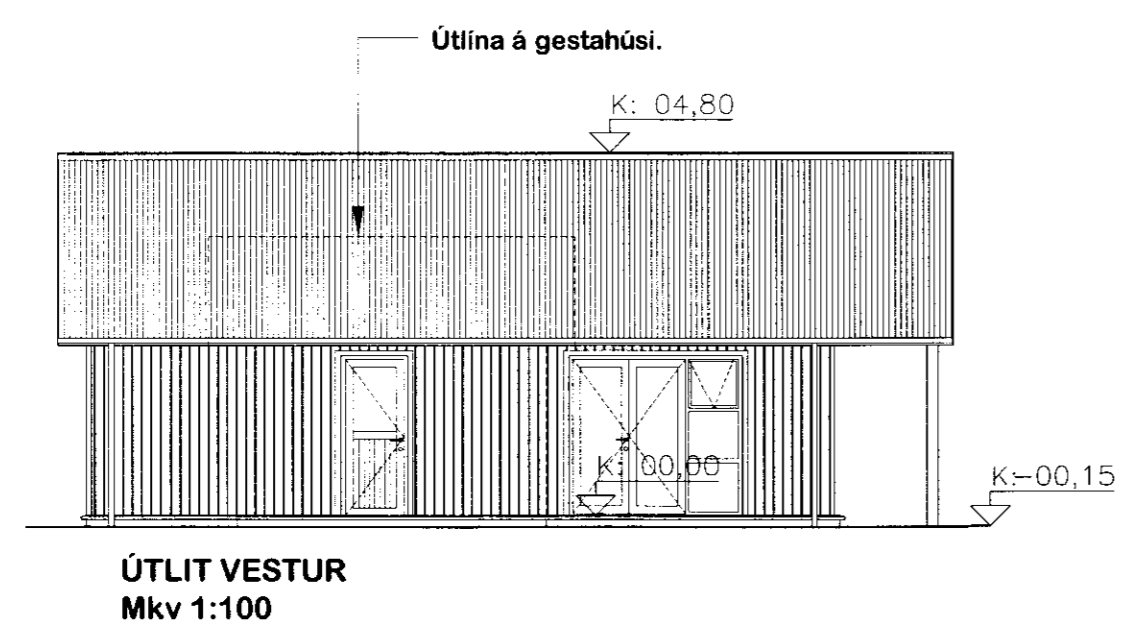
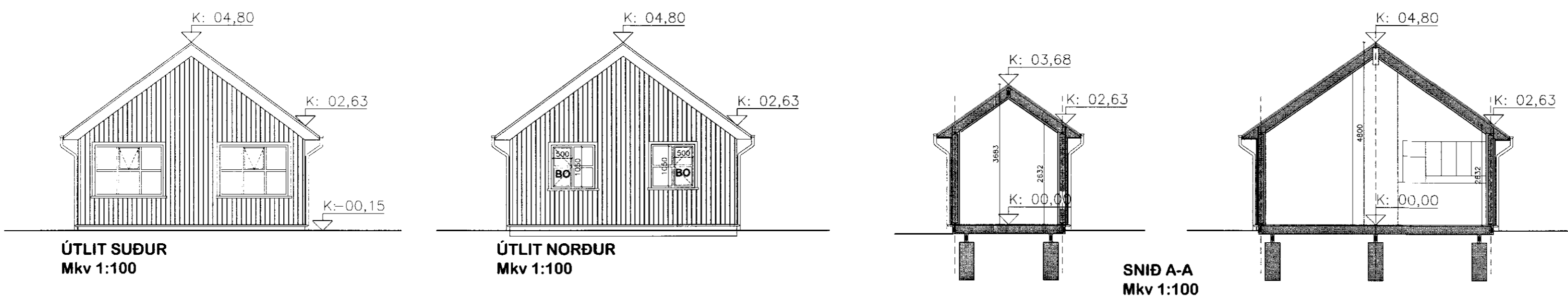
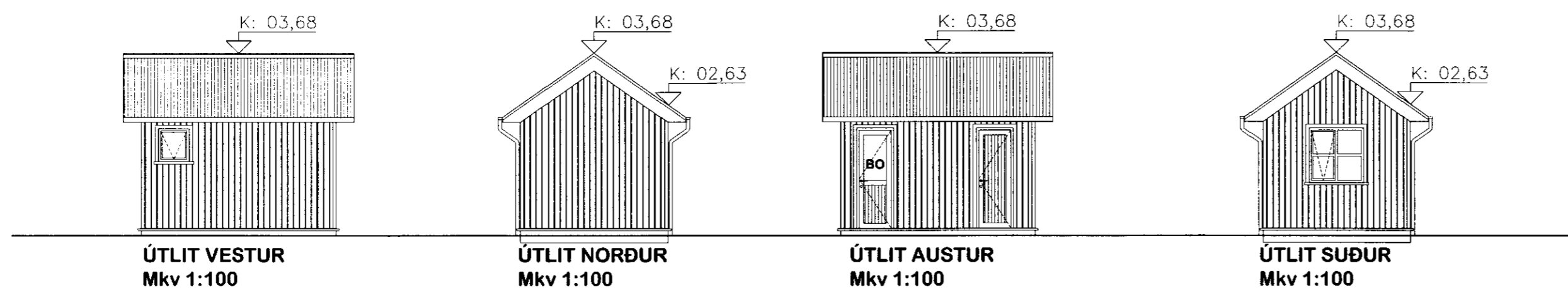

BYGGINGARLÝSING:

Sumarhúsið verður byggt úr timbri á steiptum súlum.
Gólf:
 Uppbygging gólfs er 45x220mm gólfbitar með 600mm millibili, það verður einangrað með 200mm einangrun með rakavarnalag sett að ofan og klætt með 22 mm nótuðum spónargólfplötum.
Útveggir:
 Uppbygging útveggja er 45x145 veggstoðir á 600mm millibili, með 150mm einangrun klæddir að innan með 12mm furupaní á 45x45mm afréttingargrind/raflagnagrind, klæddir að utan með 9mm grenikrossvið og með lóðréttí bandsagaðri læstri klæðningu sem verður loftræst.
Þakvirki:
 Þakvirki er með límtésbita (samkvæmt útreikningum verkfæðings) á milli gaffla, 45x220mm timbursperrur sem eru á 600mm millibili, með 200mm steinullareinangrun á milli. Á sperrur, að inna, kemur rakavarnalag sem er svo klætt með furupaní á 45x45mm afréttingargrind/raflagnagrind. Þakið verður klætt með 25x150mm timbri, gert vatnshelt með tjörupappa og klætt með aluzinkhúðuðu bárujámi. Þakið verður loftræst í samræmi við byggingarreglugerð. Gluggar verða af Ideal Combi gerð, þ.e.s. ál/tré gluggar eða sambærlegir. Gler í glugga verður tvöfalt. ÍST-EN3 Handslökkvitæki verður staðsett í húsinu samkvæmt 165. gr byggingareglugerðar. Garðhúsið verður byggt á sama máta og sumarhúsið fyrir utan límtésbita. 3000 lítra rotþró, merkt á telkingu með R, verður staðsett minnst 10m frá húsi.

Uppsetning eldstæðis verður samkvæmt 192 og 193.gr. Byggingarreglugerðar.
BRÚTTÓSTÆRÐIR:
BRÚTTÓSTÆRÐIR:
 MATSHLUTI 01: 60m² 177,450m³
 02: 12,7m² 29,42m³

Húsið uppfylli kröfur byggingarreglugerðar um kólnunartölur:
 U-gildi þaks er < 0,2
 U-gildi útveggja er < 0,4
 U-gildi glugga er < 2,0
 U-gildi hurða er < 3,0
 U-gildi botnplötu er < 0,3
 U-gildi vegið meðaltal < 0,85

LANDNÚMÉR: 207613
 STAÐGREINIR:
 Fastanúmer bústaðarins er:

BREYTING - C - 07.02.2011: Brunamerkingar lagðar. Natn á lóð leikrétt.				
BREYTING - B - 28.01.2011: Stærð á sumarhúsi minnuð. Staðsetning á gestahúsi lagðar.				
BREYTING - A - 03.01.2011: Skráningarfala útbúin fyrir gestahús.				
Heiti verks: Sumarhús: Miðdalur S-gata 3				
Verkefni: SUMARHÚS VIÐ MIÐDAL Í LAUGARDAL, BLÁSKÓGARBYGGÐ.				
Heiti teikningar: GRUNNMYND, ÚTLIT OG SNID A-A				
22.09.10	Hanna: SPJ	Yfirfar: SPJ	Teiknað: SPJ	
sturla Þór Jónsson arkitekt <small>Þorðskagalesta 29 113 Reykjavík Sími 5951752 sturla.jonsson@gmail.com</small>				
STURLA ÞÓR JÓNSSON ARKITEKT FAÍ KT.280495-4459				
Blaðastærð:	Mellivari:	Verknúmer:	Númer teikningar:	Brötting:
A2	1:100	1043	1043-02-002	C

Sturla Þór Jónsson