

Samp. 26.04.2005
 Hilmur Einarsson

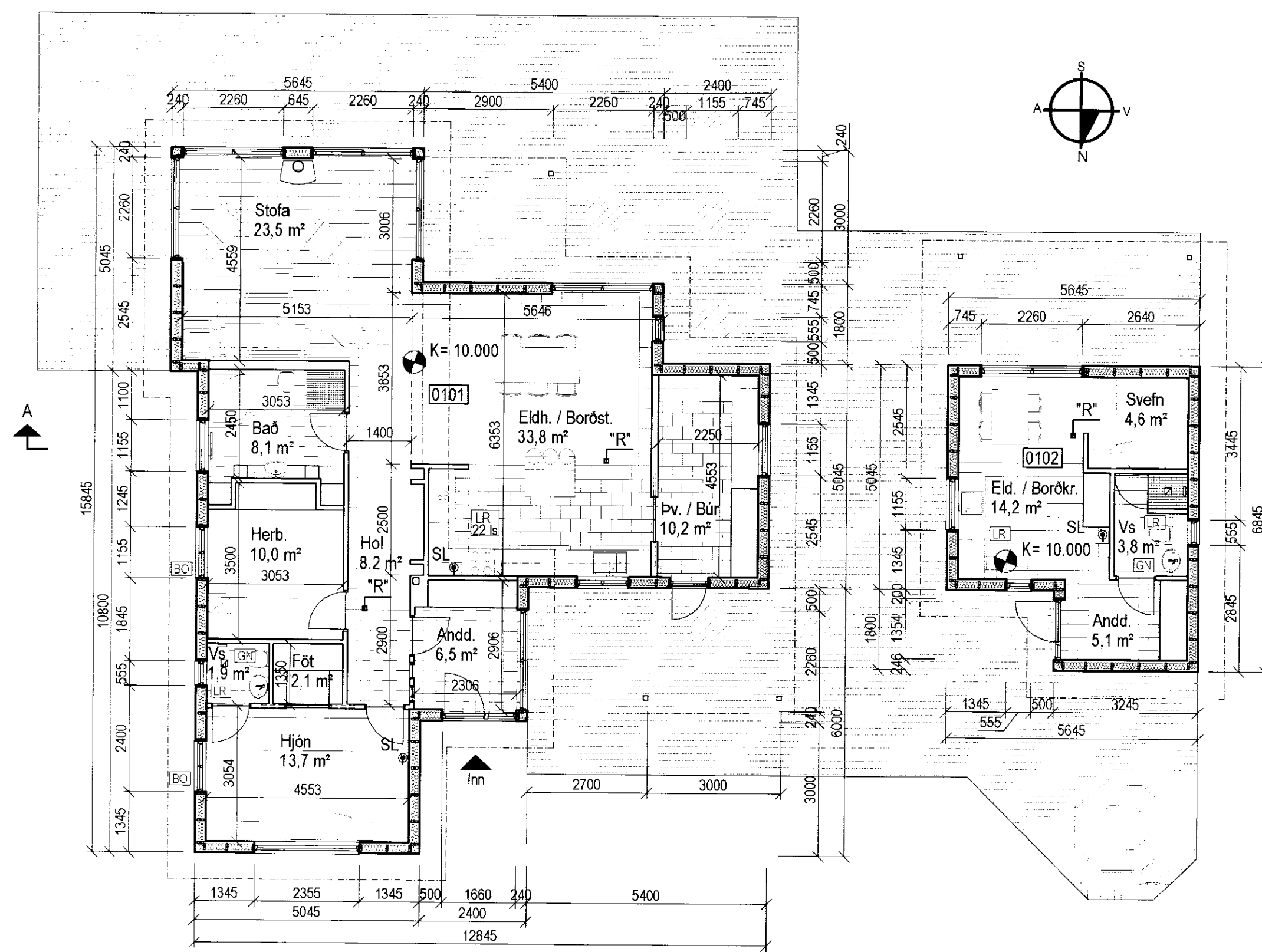

Grunnmynd
 M= 1:100

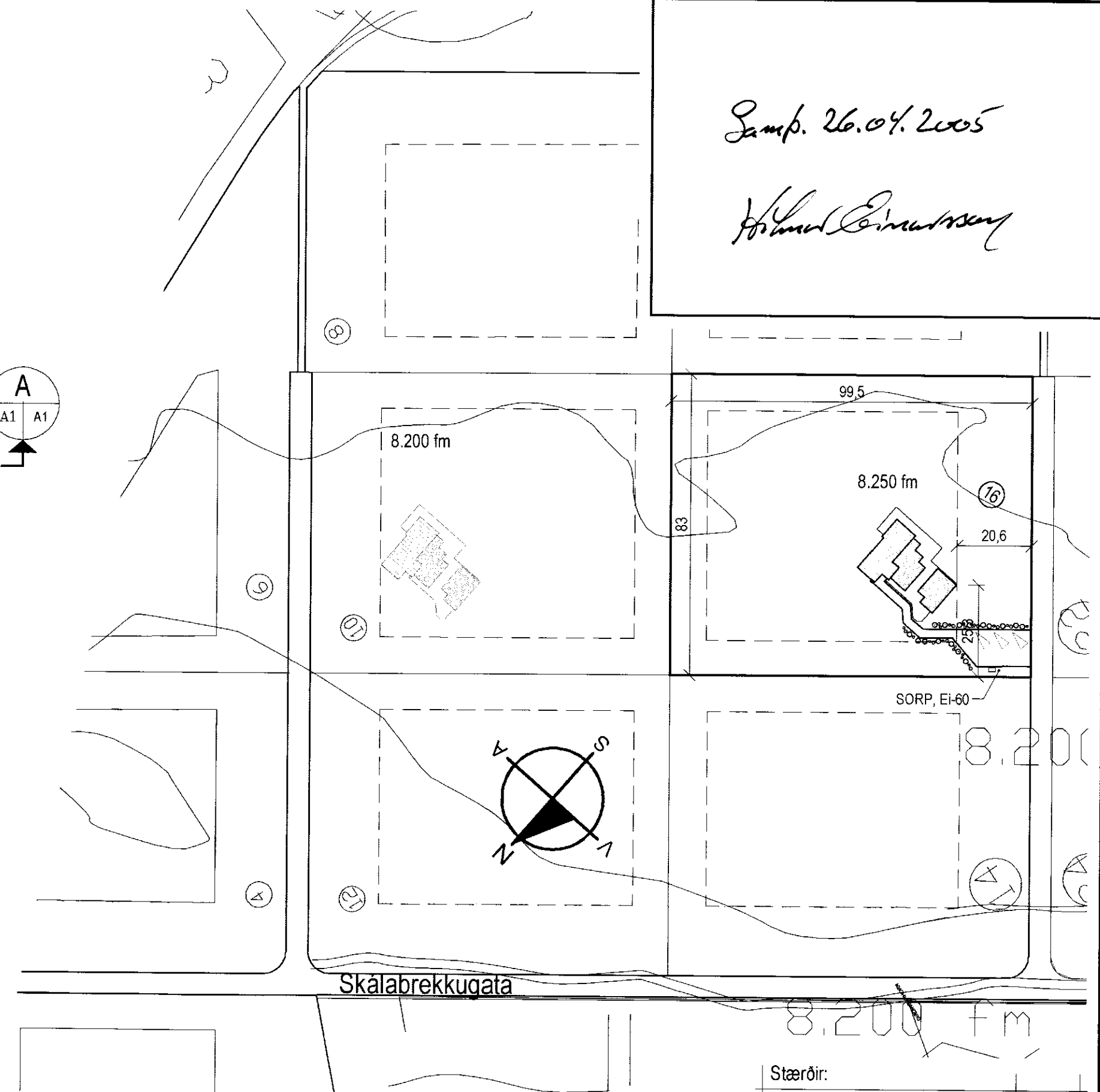

Afstöðumynd
 M= 1:1 250

Stærðir:

Brúttó Flatarmál Húss	139 m²
Brúttó Rúmmál Húss	499 m³
Brúttó Flatarmál Gestahúss	34 m²
Brúttó Rúmmál Gestahúss	110 m³
Flatarmál Lóðar	8200 m²
Nýting Á Lóð	2,1 %

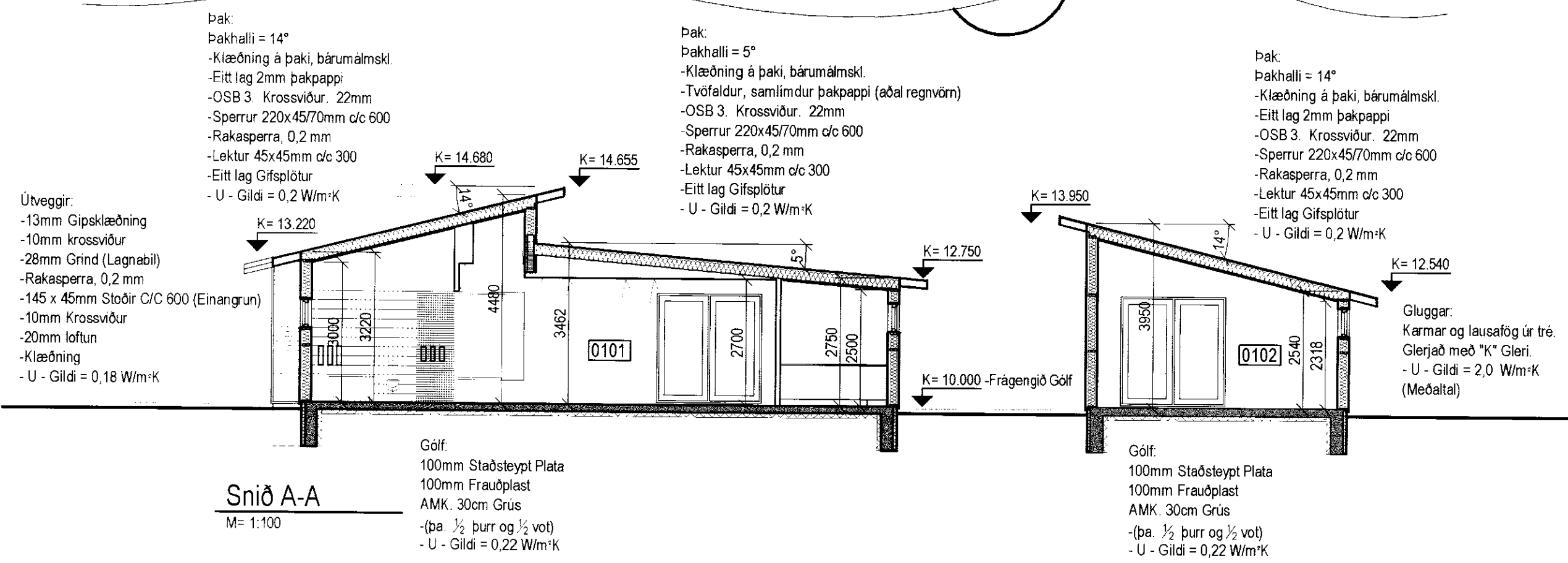

Snið A-A
 M= 1:100

BYGGINGARLÝSING:
 Timburhús á 1 hæð. Byggt á staðsteyptar undirstöður, botnplata einangruð með 100 mm formfastri einangrun. Veggir og þak einangrað með steinull. Húsið er klætt að utan með 3. gerðum klæðninga: Bárúmálsklæðning, slétt málmklæðning og flisaklæðning. Útveggjagrind er úr 145 x 45mm timbri. Holrými er fyllt einangrun. Þakviðir eru úr 220 x 45/70mm timbri. Einangrað er með 200mm þakull milli sperra. Þakull skal vera með áföstu vindvarnarlagi og skal gengið frá henni samkvæmt leiðbeiningum framleiðanda. Yfirlit U-gilda á sniði A-A

Gluggar eru álklaðdir. Karmar og lausafög úr timbri. Allt gler er "K" gler
 Karmar og lausafög úr tré. Glerjað með "K" Gleri.
 - U - Gildi = 2,0 W/m²K (Meðaltal)

Loftræst rými, þar sem að litrar á sekúndu eru tilgryndir eru útbún með vélrænu útsögi, en þar sem flatarmál loftræstistokka koma fram er um að ræða sjálfsgandi loftrásir. Loftrásir skulu vera úr efnum viðurkendum af Brunamálastofnun ríkisins.

Einungis skal notast við CE merka byggingarhluti.

SKÝRINGAR:

SL	Slökkvitæki
"R"	Reykskynjari
(A)-EI-60	Skil Brunahöfna
FL	Flóttaleið
BO	Björgunarop
GN	Gölfniðurfall
LR	Loftræsing

ARKÍM
 Þorleifur Björnsson 030673 3790
 Byggingarfræðingur BSI
 Gígavíkur 1 230 RNB
 Sími 421 7502 893 4247
 Postfang arkim.is

SKALABREKKUGATA 16
BLÁSKÓGABYGGÐ
 GRUNNMYND, SNIÐ, AFSÞÖÐUMYND & BYGGINGARLÝSING
 Dóttir