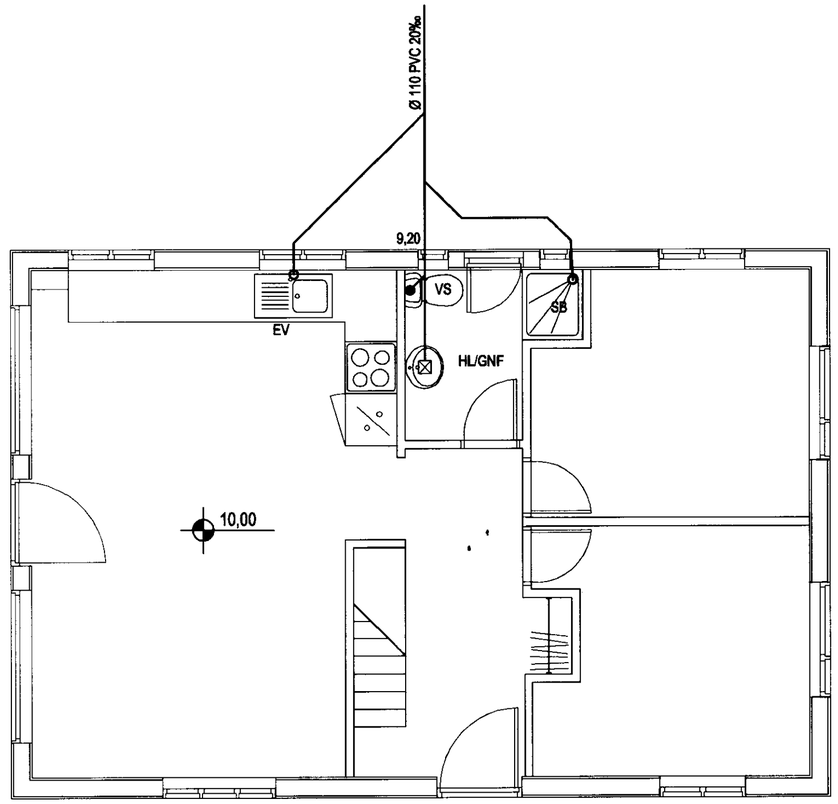

Grunnlagnir, Grunnmynd, 1:50

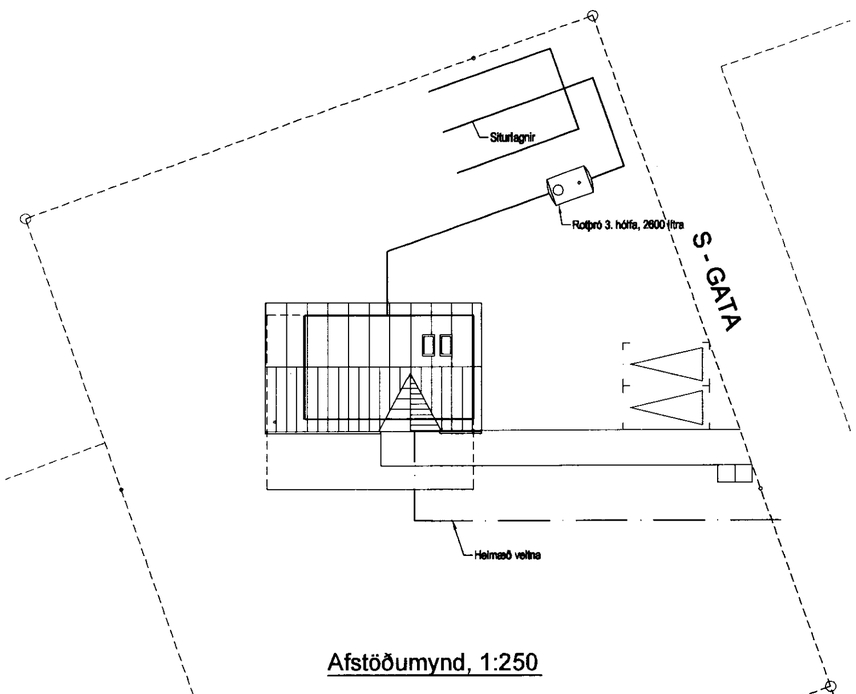

Afstöðumynd, 1:250

Tákn fyrir lagnir

- Skolplögn
- Regnvatnslögn
- Jarðvatnslögn
- Jarðvatns+Regnvatnslögn
- Neysluvatn

VS Vatnssalerni
HL Handlaug
BK Baðkar
SB Steypibað
EV Eldúsvaskur
ÞV Þvottavél
SV Skolvaskur
GNF Gegnumstreymisniðurfall
NF Niðurfall
FP Fallpípa
ÞN Þakniðurfall

Skýringar

Fráveitulagnir undir botnplötu og utan með húsi skulu vera úr PVC.
Grafa skal fyrir lögnum í fullþjappað fyllingaefni.
Undir og umhverfis rörin skal vera minnst 150 mm sandlag. Lagnir skulu liggja á belgnum ekki á múffum.
Skeyta skal rör með þar til gerðum þéttihringjum.
Þess skal gætt að rör geti þanist eðlilega.

Útgáfa	Breyting	Dagsetning	Hannað

Sveinbjörn Hinriksson
Byggingatæknifræðingur
Kt. 160851-2529
Brekkugötu 8 Hafnarfirði
Sími: 555-4008, 861-9851
Netfang: svennihi@simnet.is

Staður	Miðdalur S-gata nr.2		
Skýring	Grunnlagnir		
Kvarði	Dagsetning	Verknr.	Teikn.nr.
1:50	30.9.10	23-10	2-01

Hannað / Teiknað