

Suðvesturhlíð

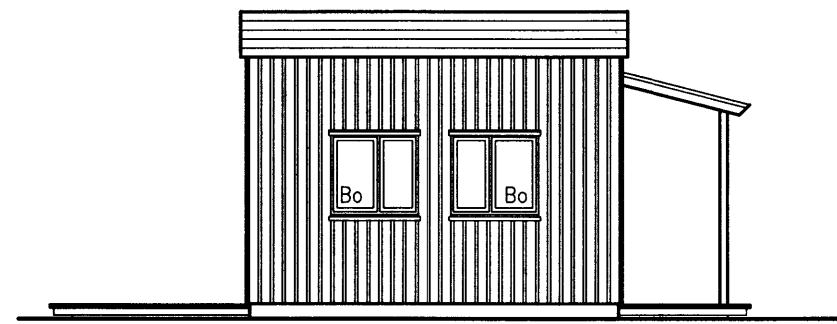

Suðausturgöfl

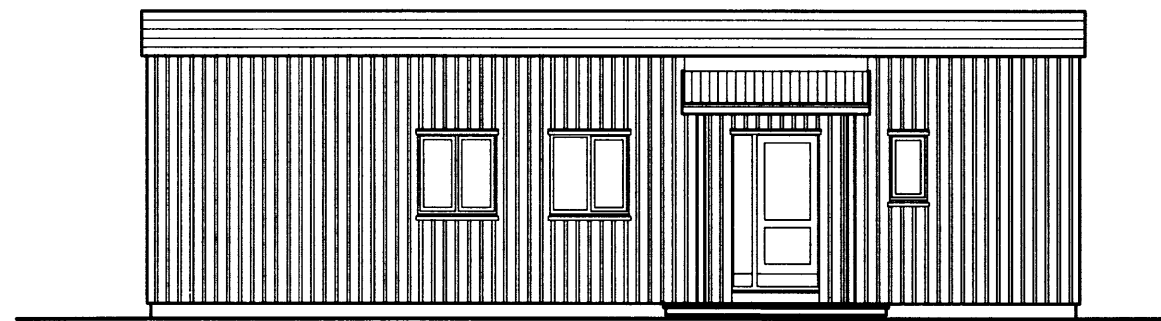

Norðausturhlíð

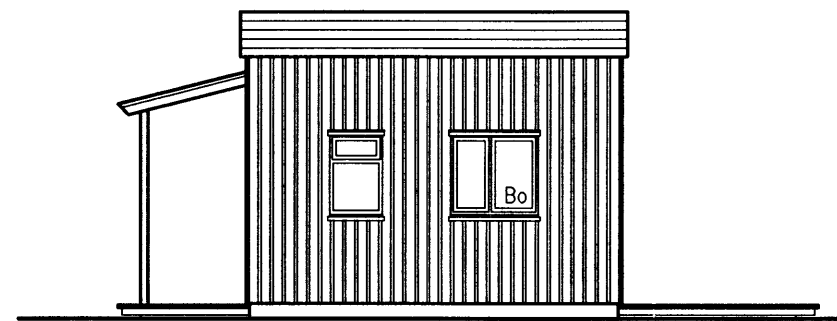

Norðvesturgöfl

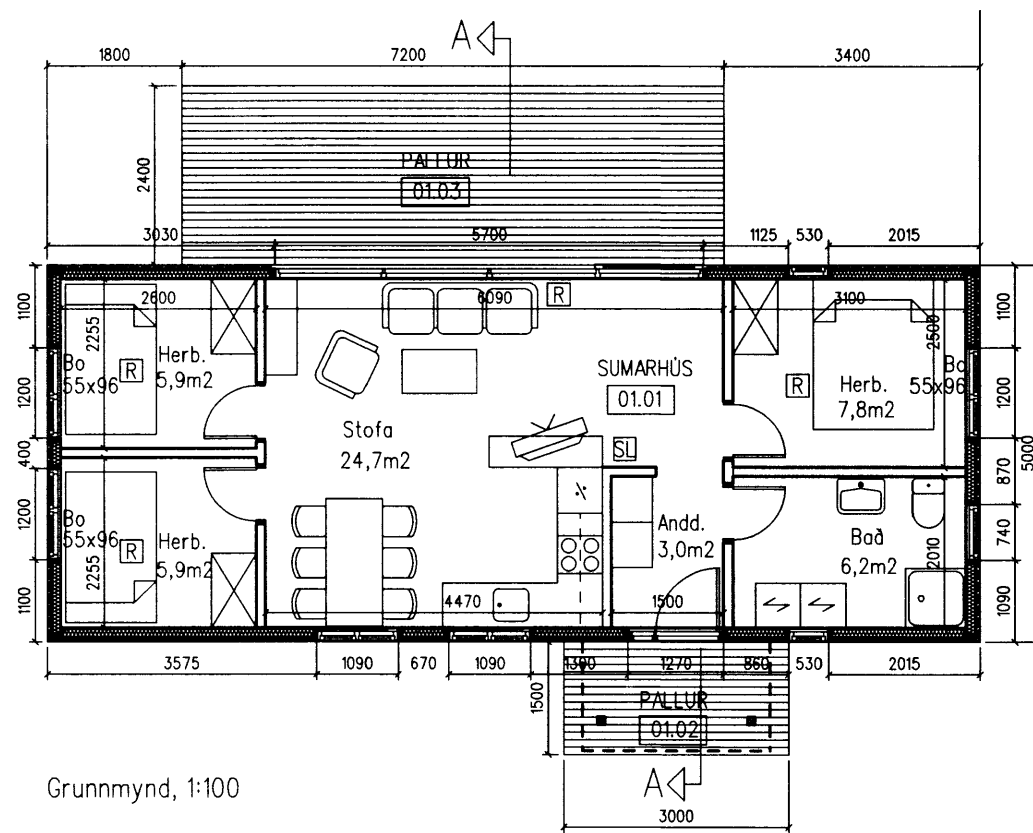

Grunnmynd, 1:100

- [R] Reykskynjari
  - [SL] Slökkvitæki
  - Bo Björgunarop
- Eldvarnarteppi skal vera í eldhúsi

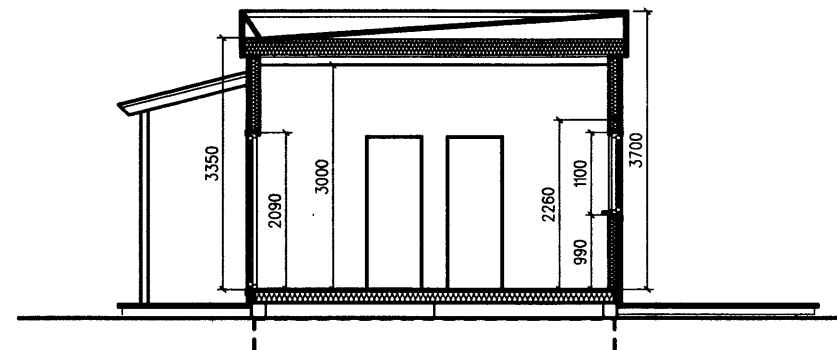

Skurður A-A

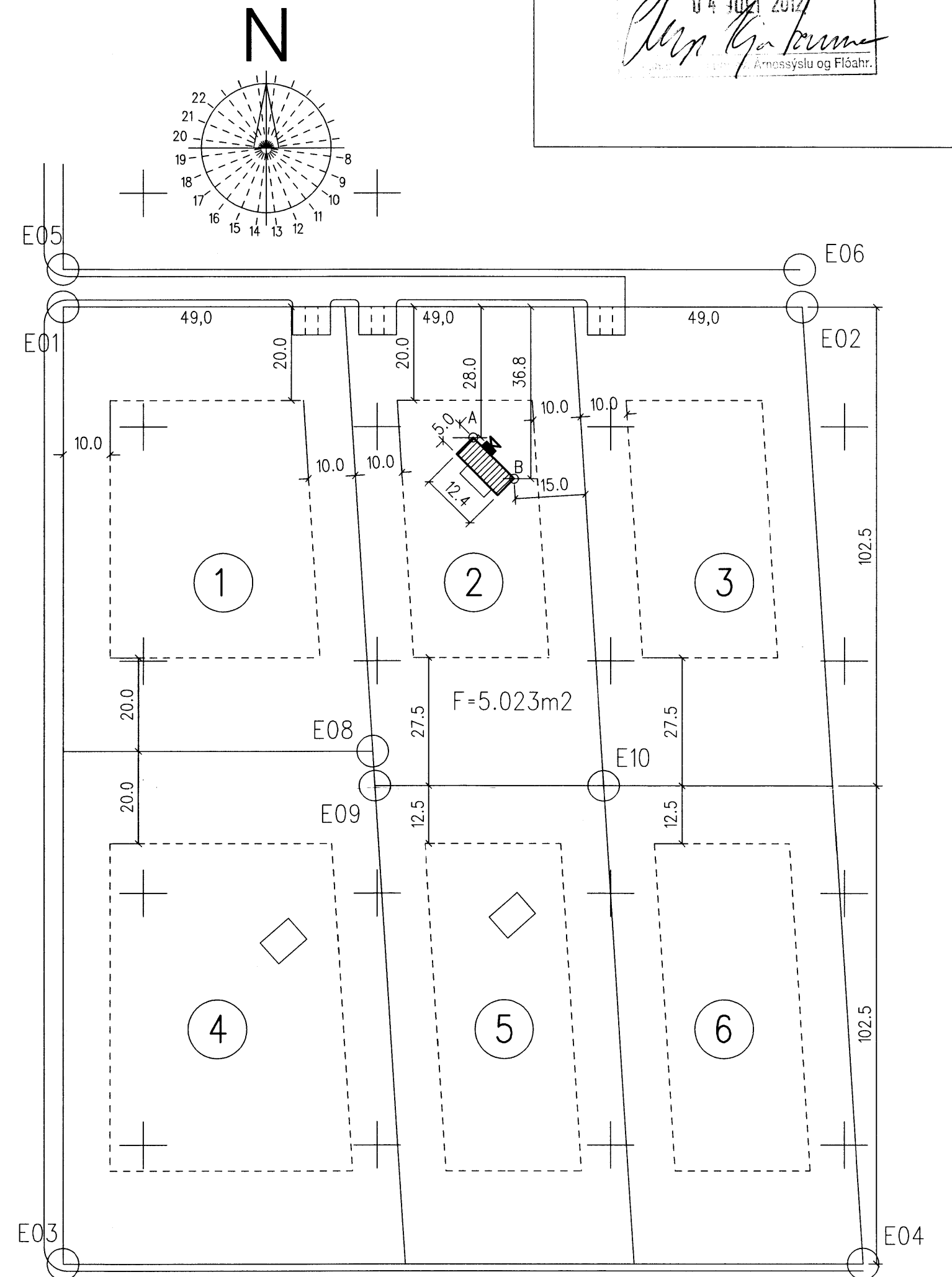
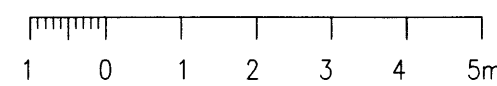

Afstöðumynd, 1:1000

Hnitaskrá (hnitakerfi ISNET 93):

Nr.	X-hnit	Y-hnit
E01	419683.001	410775.655
E02	419841.001	410775.655
E03	419683.001	410570.655
E04	419854.001	410570.655
E05	419683.001	410783.655
E06	419840.494	410783.655
E08	419749.026	410680.655
E09	419749.501	410673.155
E10	419798.501	410673.155
A	419770.572	410747.655
B	419779.341	410730.887

Sumarhúsið er gert úr færanlegri kennslustofu frá Reykjavíkurborg. Undir endilöngu húsinu eru 3 stábitar sem festir verða við steinsteyptar undirstöður. Ofan á stábitunum eru 50x200mm gólfbitar með 200mm steinullareinangrun og samsvarandi grind og einangrun er í þaki. Þak er pappklætt. Veggir eru úr 50x100mm grind með 100mm steinullareinangrun. Ytriklæðning er 12mm vatnsþolinn krossviður og þar á er lóðréttur panill, festur á lektur. Innan á útveggjum er rakavarnarplast ósamt klæðningu í flokki 1. Innveggir eru gerðir úr 70mm trégrind með gífsplötuklæðningu bóðum megin.

Greinitala: 8721-03-12020020  
Landnúmer: 220938

Stærðir: flataarmál rúmmál  
Sumarhús: 62,0m<sup>2</sup> 231,0m<sup>3</sup>  
Lóð: 5.023m<sup>2</sup>

*Helgi Hafliðason*

**HELGI HAFLIÐASON, ARKITEKT FAÍ**  
STUÐLASELI 44, 109 REYKJAVÍK, sími og fax: 552 2149  
kt. 020341-2979, netfang: helgiha@simnet.is

VERK Skógarmýri 2, Bláskógabyggð Sumarhús	VERK NR. 1212
HEITI Grunnmynd, skurður, útlit Afstöðumynd	TEKJ. NR. 0.01
KVARDI 1:100, 1:1000	DAÐS. 27. júní '12