

Vestur 1:100

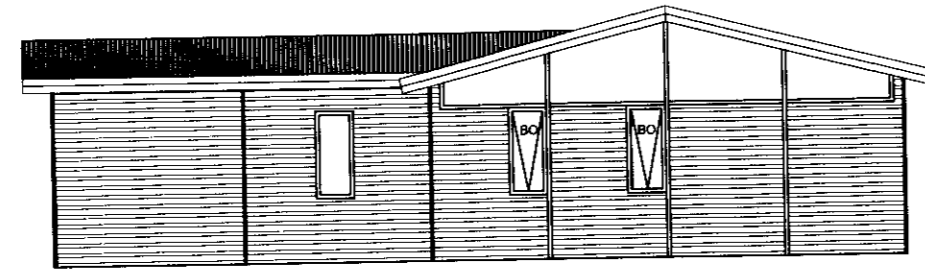

Norður 1:100

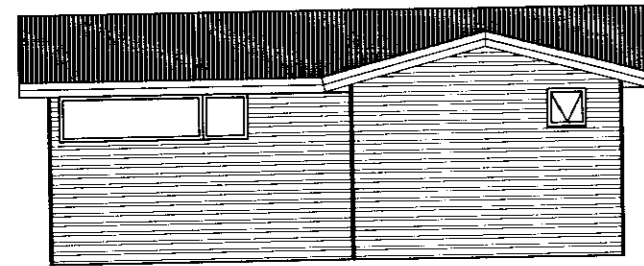

Austur 1:100

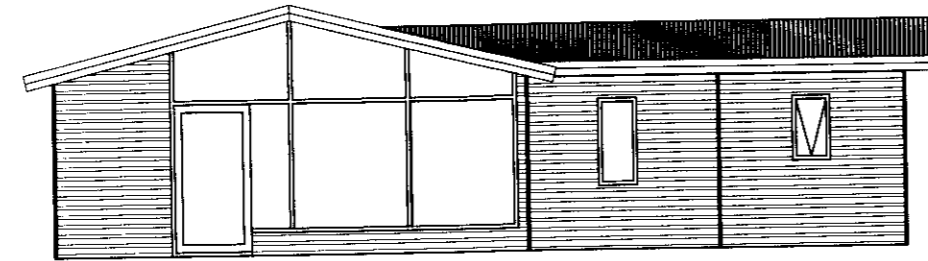

Suður 1:100

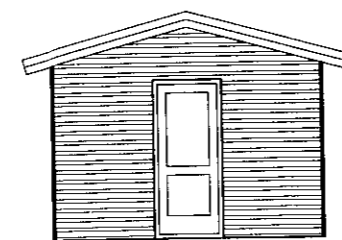

VESTUR 1:100 (geymsla)

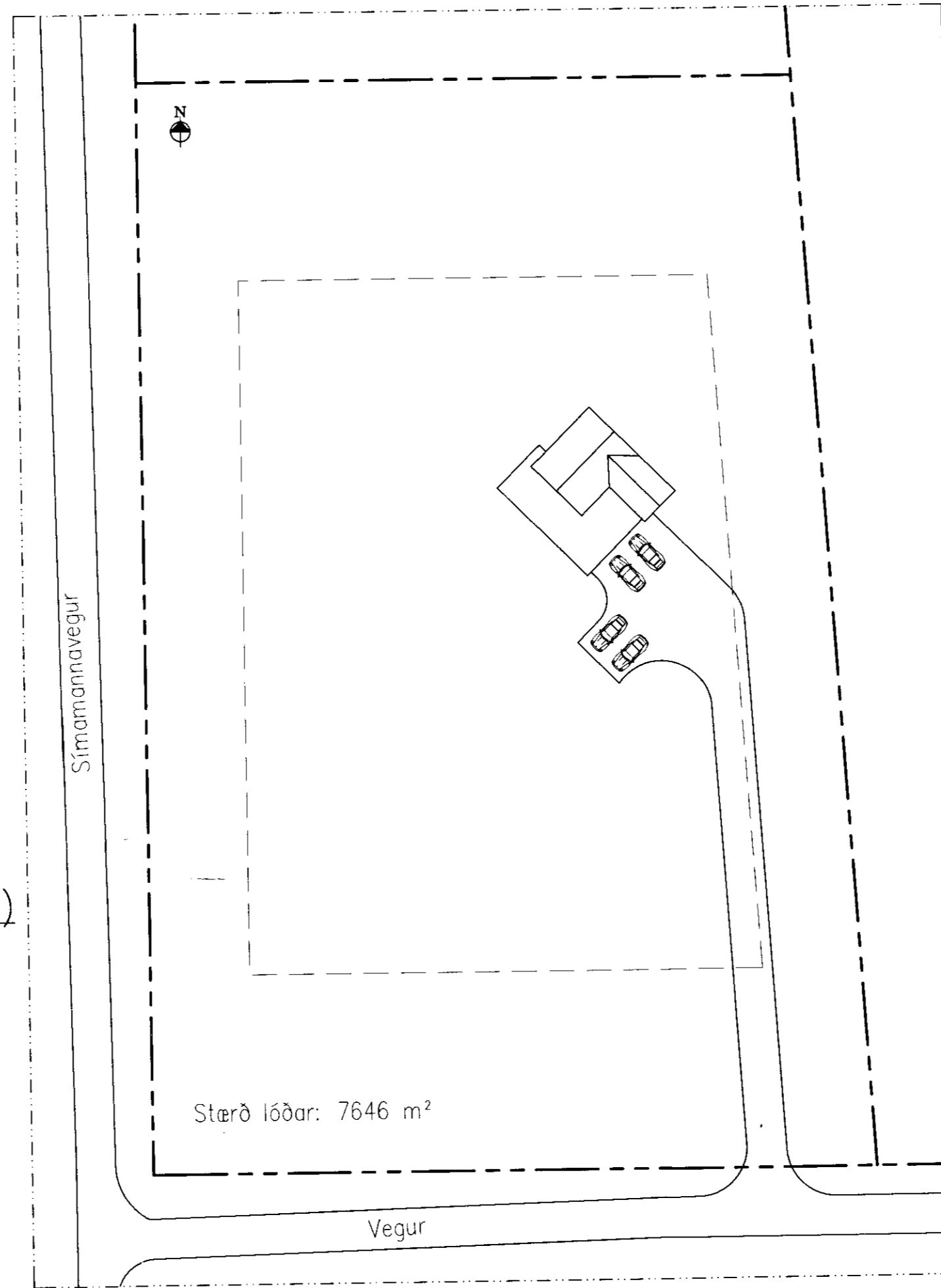

Afstöðumynd 1:500

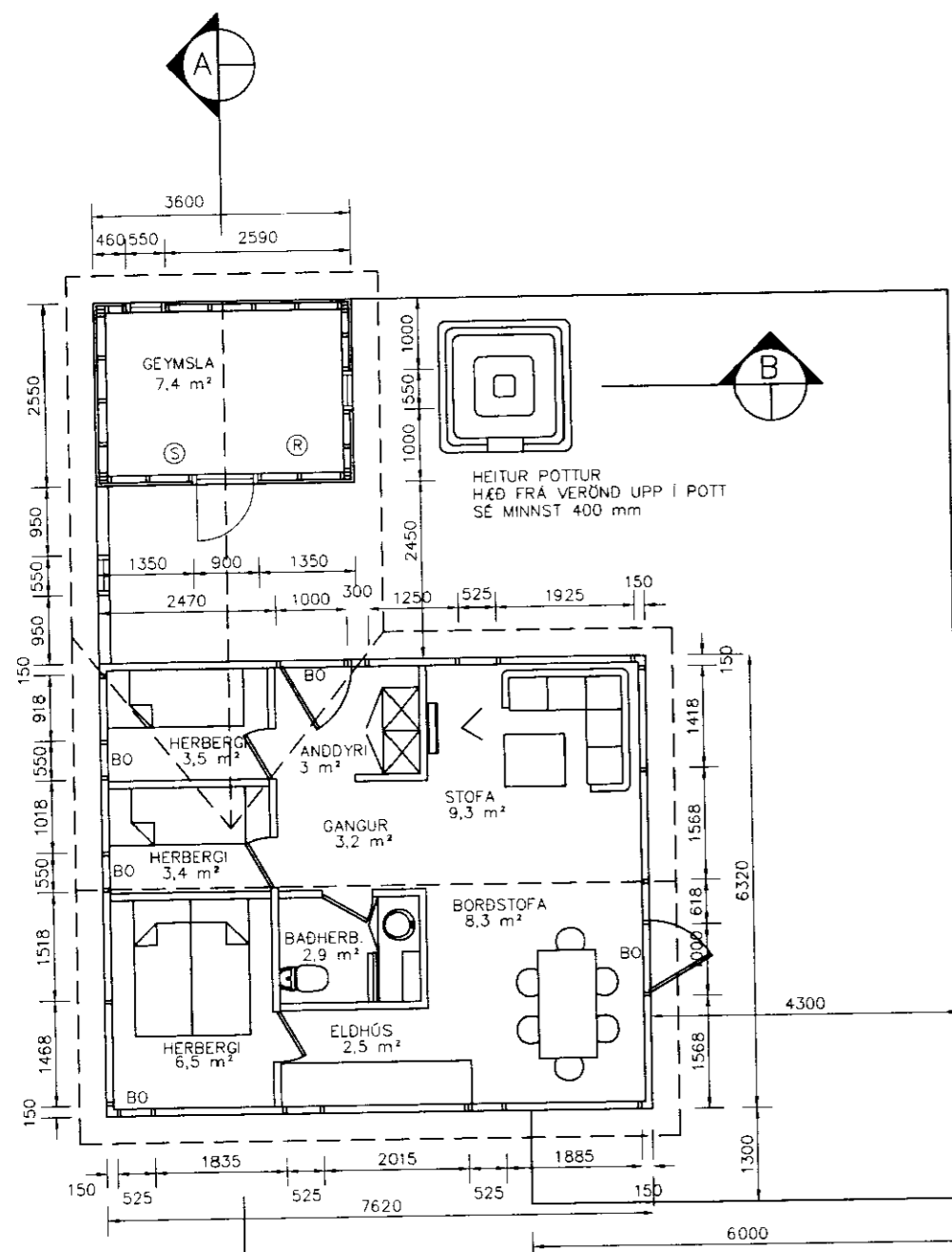

Grunnmynd 1:100

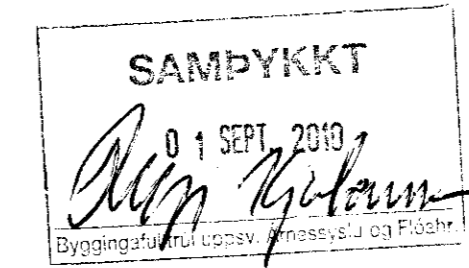
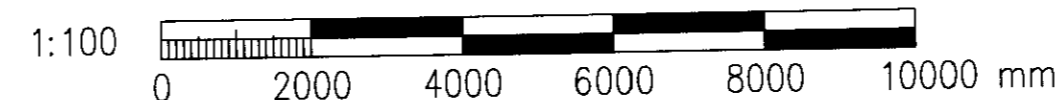
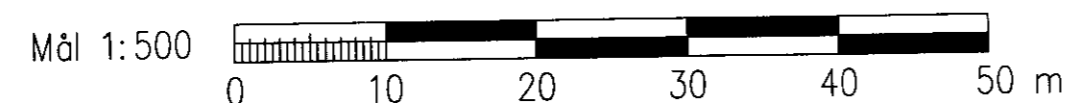

Undirritun hönnuðar:

Jón Snæbjörnsson

SUMARBÚSTAÐUR

Bústaðurinn er líklegast byggður árið 1971 og var áður orlofshús í Skógarnesi, orlofssvæði RAFIS á Austureyjarnesi. Haustið 2009 var bústaðurinn fluttur á núverandi stað. Bústaðurinn mældist 8,5 tonn samkvæmt mæli á bílkrana.

Undirstöður fyrir gólfbita eru forsteyptar undirstöður frá Steypustöðinni Ingberg á Svínavatn (0,80x0,80 m). Þær hvíla á vel þjappaðri 1,5 m malarfyllingu í þéttri mómyri. Malarfyllingin er dreneruð til nærliggjandi framræsluskurðar.

BREYTINGAR:

Sótt er um leyfi til að byggja geymslu við sumarbústaðinn.

Undirstöður fyrir verönd og burðarbita geymslu (48x120 mm) eru fúvarðir símastaurar (Ø300 mm). Borað er með staurabor í 2 m og síðan lamið á staura með gröfu svo þeir gangi niður í berandi jarðveg. Mól skal þjappa með staurum.

Gólf er lagt gólfbitum 48x123 mm m/m 600 mm. Gólfbitar hvíla á burðarbitum 48x144mm á undirstöðum.

Útveggir eru timburgrind 48x98 mm m/m 600 mm. Klædd að utan með krossviði, pappi og viðarklæðningu. Einangrun er 100 mm þéttull. Grindin er klædd að innan með rakavarnarúki og panelklæðningu.

Þak er lagt sperrum 48x98 mm m/m 600 mm. Einangrun er 100 mm þéttull með vindpappa. Þá loftbil með 25x48 mm renningum, þar yfir 25 mm borðklæðning. Þar ofan á er þakpappi og bárujám. Neðan á sperrum er rakavarnarúkur og panelklæðning.

BO) Björgunarp (R) Reykskjarni (S) Slökkvitæki

A	2010-08-06	Aðalteikningar
Útg.	Dags.	Breyting

**AUSTUREY II-BLÁSKÓGABYGGÐ
SUMARHÚS – SKÓGARMÝRI 4
AÐALTEIKNINGAR
GRUNNMYND, ÚTLIT & AFSTÖÐUMYND**

Jón Snæbjörnsson
Byggingarverkfræðingur M.Sc.
Löggiltur mannvirkjahönnuður

Austurey II
801 Selfoss
Sími: 486 1195
Kt: 171277-4189

Fölvuskrá:	C:\austurey\skogarmyri\nr4\01.dwg	Bláðstærð:	A2
Dags:	JULÍ 2010	Nr:	1.01
			A

© ÖLL AFWOT OG AFTRITUN TEKNINGA, AÐ HLUTA Eða Í HEILD, ER HÁÐ SKRIFLEGU LEYFI HÖFUNDA