

SKÝRINGAR:

ALLAR LAGNIR ERU 100mm PVC, HALLI 20 %, MEST 300 %, NEMA ANNAÐ KOMI FRAM.
LAGNIR OFAN GRUNNPLÖTU ERU ÚR PP (POLYPROPYLEN).
ALLAR LAGNIR ERU MEÐ ÞAR TIL GERÐUM ÞÉTTIHRINGJUM.
UMHVERFIS LAGNIR Í JÖRÐ KOMI MÍNNEST 150mm SANDLAG ER ÞJAPPIST. ÖLL NIÐURFÖLL ERU MEÐ VATNSLÁS. ÖLL MÁL ERU Í mm NEMA ANNAÐ KOMI FRAM Á TEIKNINGUM.

☐ SÖKKUL OG INNTAKSGÖT.
STÆRÐ SÖKKULGATA ER 300x300mm, OG INNTAKSGAT ER 400x600mm, SJÁ SKÝRINGAMYNDIR BLAÐI 520-02 OG 520-03

*ATH! ALLIR KÓTAR MIÐAST VIÐ RENNISLISBOTN.

- K = HÆÐARKÓTAR LAGNA.
- HL = HANDLAUG
- SV = SKOLVASKUR
- VS = VATNSSALERNI
- BK = BAÐKAR
- SB = STEYPIBAÐ
- EV = ELDHÚSVASKUR
- UV = UPPÞVOTTAVÉL
- PN = ÞAKRENNUNIDURFALL
- HR = HREINSISTÚTUR MEÐ LOKI
- GK = GÓLFKÓTI
- GN50 = GÓLFNIÐURFALL DN50
- GN50 = GÓLFNIÐURFALL DN50 MEÐ GEGNUMSTREYMI (0,9l/s)
- GN70 = GÓLFNIÐURFALL DN70 MEÐ GEGNUMSTREYMI (1,8l/s)
- GN100 = GÓLFNIÐURFALL DN100

———— SKÓLPLÖGN
- - - - - REGNVATNSLÖGN / DREN

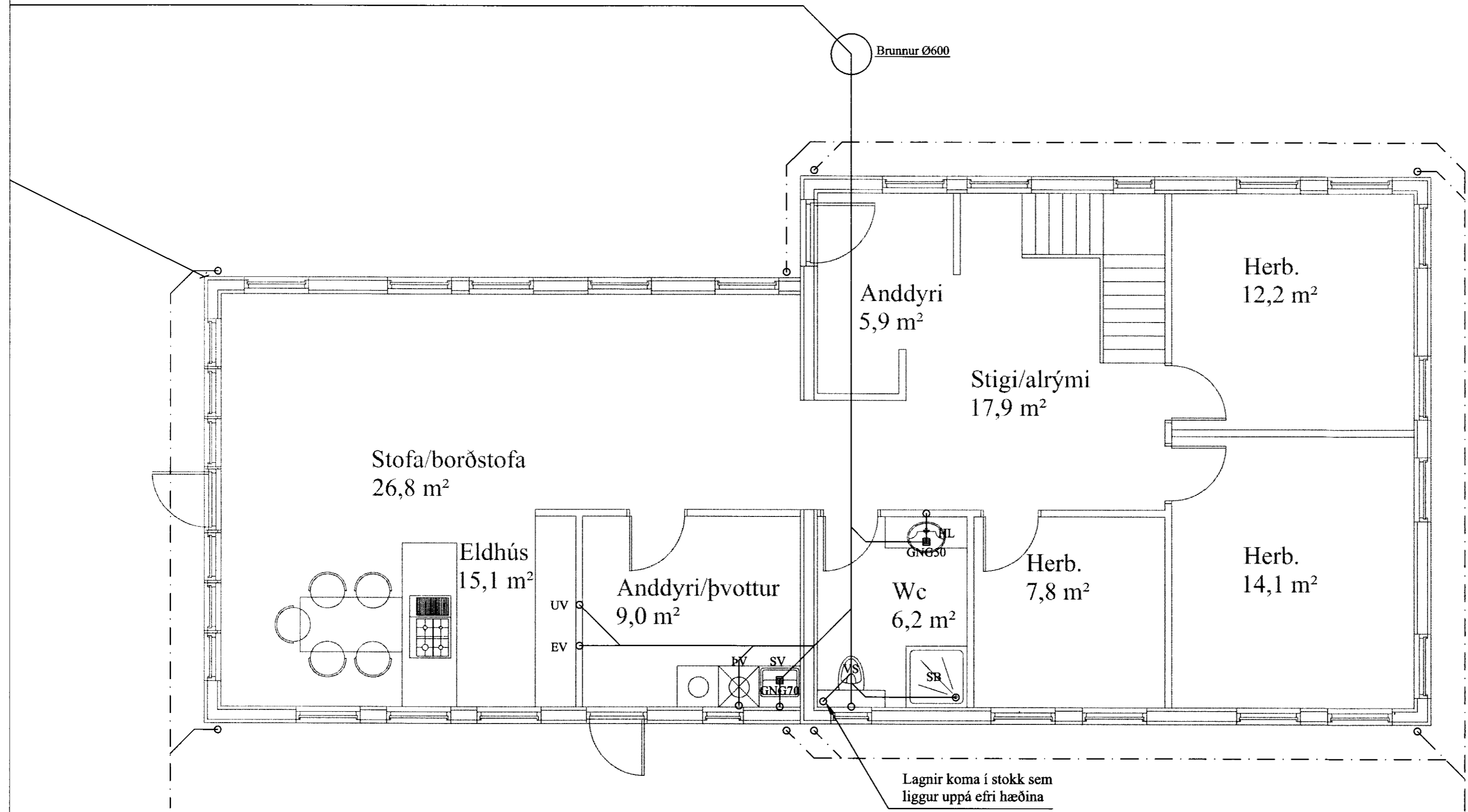

Lagnir koma í stokk sem liggur uppá efri hæðina

Í þúkk
Varast skal að regnvatn safnist upp og valdi skaða á byggingum, rotþró eða siturlögn.

Í þúkk
Varast skal að regnvatn safnist upp og valdi skaða á byggingum, rotþró eða siturlögn.

167438

VERK: Viðbygging við sumarhús í landi Syðri Reykja 1, 801 Bláskógabyggð	TEIKN NR.: 520
HLUTE: Grunnmynd frárennslis-lagnir - skýringar	KVARDI: 1:50
DAGS: 01.03.11	TEIKN: BL
SAM: Björgvin Vigfússon 040546-2009	NR: 01 065
Bent Larsen Fróðason Fellskott 2 801 Bláskógabyggð Símar: 844-7699 - 486-8855 E-mail: bentlarsen77@hotmail.com	