

1 AFSTÖÐUMYND
mkv. 1:500

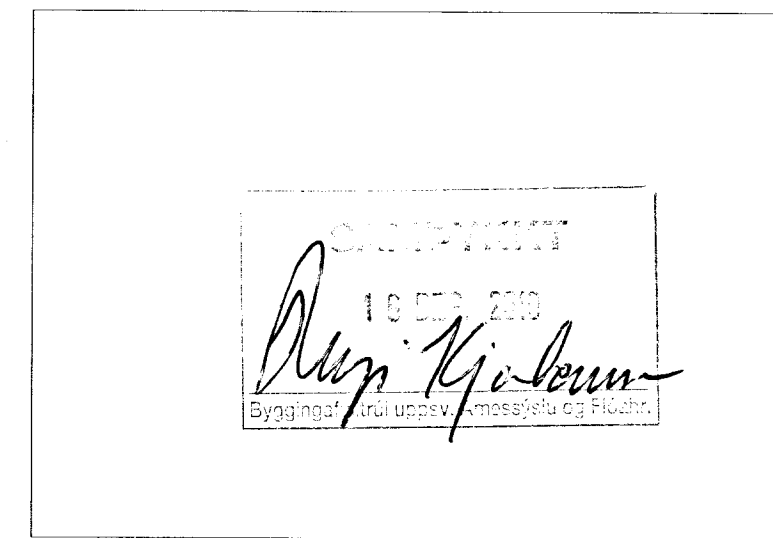

Valhallarsfjögur Nyrðri nr. 9
 Landnr: 170805
 Stgr: 8721-5-60100090

Byggingarlýsing:
 Húsið er sumarhús byggt árið 1942 en ekki er vitað hver teiknaði það upphaflega. Húsið er timburgindarhús á einni hæð með bárujárnsþaki. Undirstöður eru hláðnar og steyptar en gölló er timburgólf. Undir hluta þess er öeinangrað rými sem stendur á klöpp, en þar var áður oliukvæling. Nú er þar vatnsinntak og hitatúba og geymsla fyrir áhöld. Á húsinu er svartmáluð skarsúðarklæðning. Gluggar eru úr timbr.

Húsið er skráð 71,8m² að stærð hjá Fasteignaskráningu Íslands, en skv. uppmælingu á stað mælist húsið 72,5m². Öeinangrað rými undir húsi með botnflétt 37,1m² hefur ekki verið skráð fram til þessa.

Lóðin er 3.100m² að stærð. Hún er vel græn með miklu kjarr og stórum birki- og grennfrjám. Hlæðarmismunur er mikill, u.þ.b. 12 m eru á milli hæsta og lægsta punkts. Á neðri hluta lóðar eru timburstiggar og trappur til að auðvelda aðgengi að bátavör.

Frækvæmdalýsing:
 Söft er um leyfi til þess að lengja húsið til vesturs og stækka það um 11,2 m² og 28,8m³. Innra skipulagi er breytt lítillega; baðherbergi er stækkað og svefnherbergi eru stækkuð lítillega, gangur lengist og ný hurð er gerð út af svefnherbergisgangi. Eldhús er endurnýjað og sameinað núverandi búr.

Húsið er einangrað með steinull; 100 mm í veggjum og 200 mm í þaki. Raf- og hitalagnir eru endurnýjaðar og reykskynjurum komið fyrir.

Eftir endurnýjun verður húsið 83,7m² auk öeinangraðs rýmis í kjallara. Ailar stæðir koma fram í meðfylgjandi skráningartöflu.

*Nýtingarhlutfall er: 0,023
 *Nýtingarhlutfall verður: 0,027

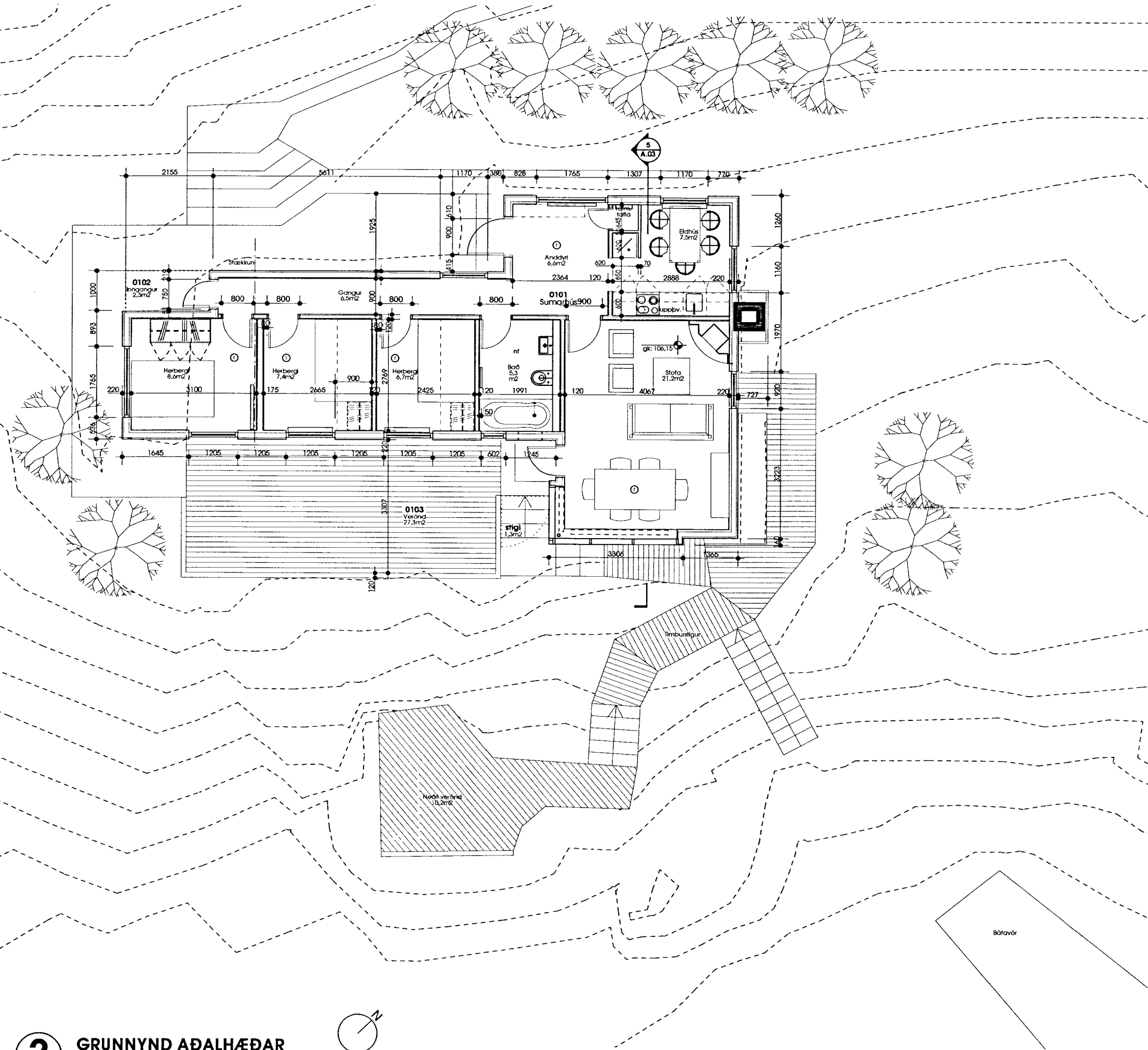

2 GRUNNYND AÐALHÆÐAR
mkv. 1:100

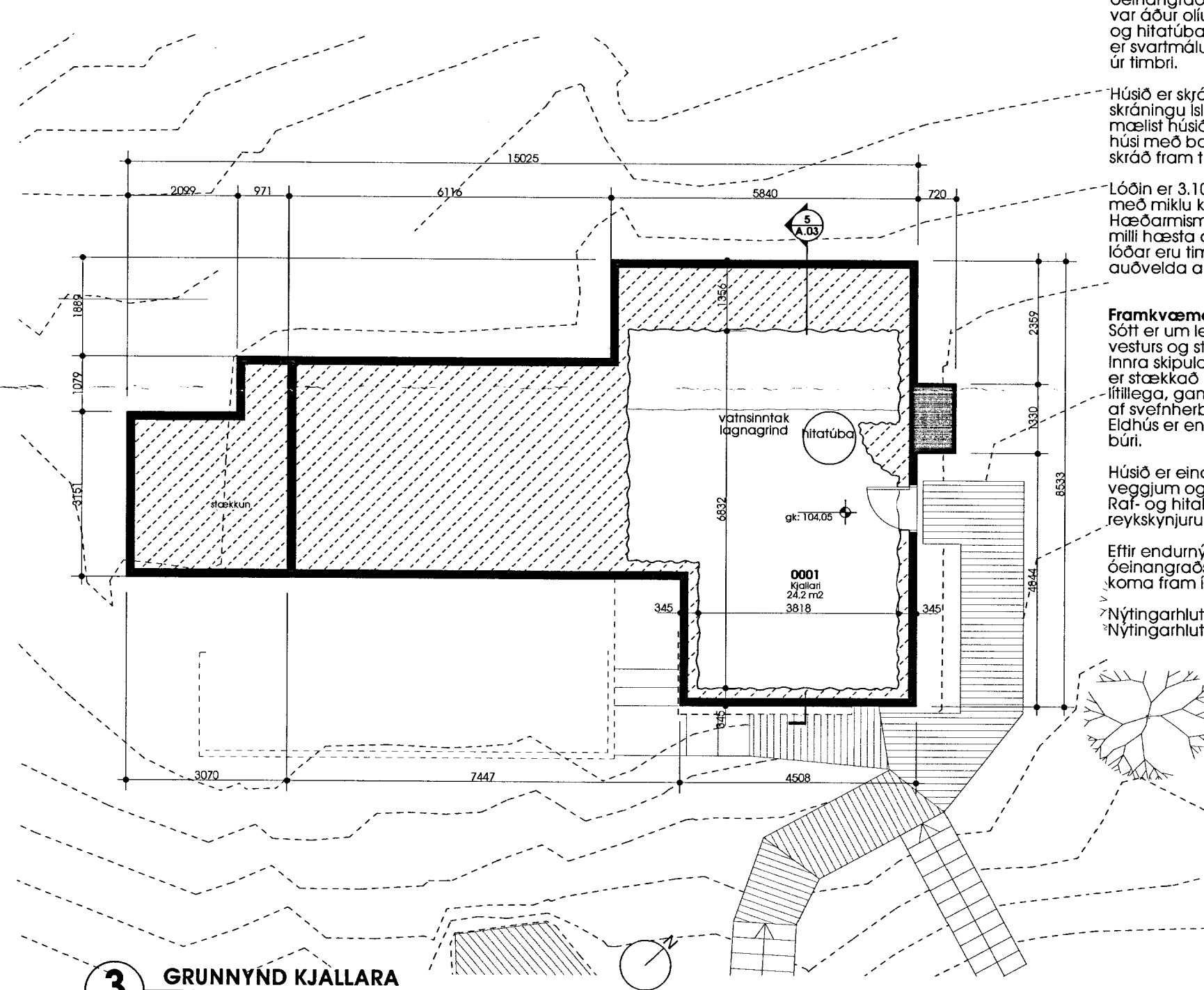

3 GRUNNYND KJALLARA
mkv. 1:100

- Árni Kjartansson arkitekt FAI kt: 040352-3099
- Bæring Bjarnar Jónsson arkitekt FAI kt: 020454-5509
- Jóhannes Þórðarson arkitekt FAI kt: 121057-6339
- Sigbjörn Kjartansson arkitekt kt: 121258-2269
- Sigurður Halldórsson arkitekt FAI kt: 100857-2009

SUMARHÚS H&Þ
VALHALLARSTÍGUR NYRÐRI NR. 9
BLÁSKOGABYGGÐ
ENDURNÝJUN SUMARHÚSS

AFSTÖÐUMYND GRUNNYNDIR	BYGGINGARNEFDAR-TEIKNING
Breyting:	Teiknr.: A.02
Útgáfudagur: 15.12.2010	Mkv.: 1:500 m.v. A2 1:100 m.v. A2
Verkur: 0909057	Teikn. ST Yfir. SH

Arkitektar Laugavegi 164 ehf. 105 Reykjavík
 t: 530-8100, f: 530-8101, kt: 560 496 2739
 glamakim@glamakim.is, www.glamakim.is

BANNAÐ ER AÐ MÆLA AF TEIKNINGUM
 TEIKNINGU ÞESSA MÁ EKKI AFRIJA MEÐ NENNUM HÆTTI AÐ HLUTA TIL EDA Í HELD AN SKRIFLEGS LEYFS HÓFUNDAR