Hitalagnir í gólfi, 1.hæð
Grunnmynd mkv. 1:50

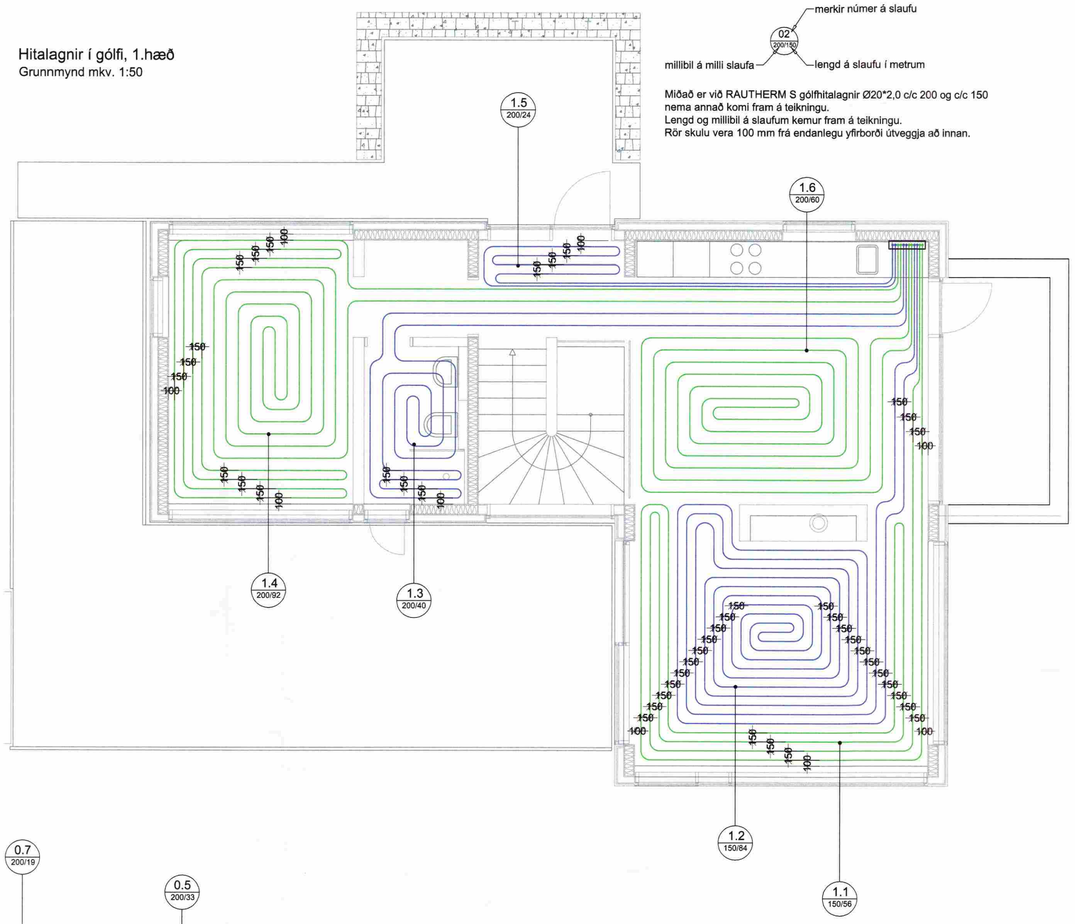

merkir númer á slaufu
02
200/150
millibil á milli slaufa
lengd á slaufu í metrum

Miðað er við RAUTHERM S gólfhitalagnir Ø20*2,0 c/c 200 og c/c 150
nema annað komi fram á teikningu.
Lengd og millibil á slaufum kemur fram á teikningu.
Rör skulu vera 100 mm frá endanlegu yfirborði útveggja að innan.

Skematiskt snið í milliplötu

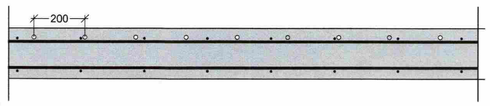

Hitalagnir í gólfi, kjallara
Grunnmynd mkv. 1:50

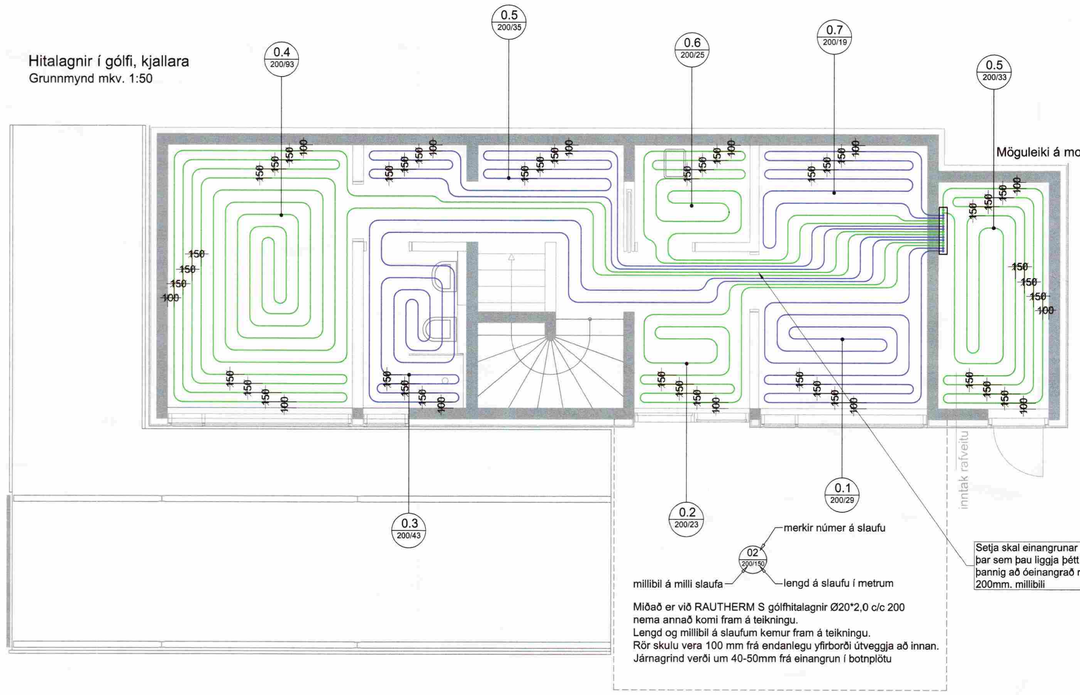

Möguleiki á mottu í tæknirými.

merkir númer á slaufu
02
200/150
millibil á milli slaufa
lengd á slaufu í metrum

Miðað er við RAUTHERM S gólfhitalagnir Ø20*2,0 c/c 200
nema annað komi fram á teikningu.
Lengd og millibil á slaufum kemur fram á teikningu.
Rör skulu vera 100 mm frá endanlegu yfirborði útveggja að innan.
Járnagrind verði um 40-50mm frá einangrun í botnplötu

Setja skal einangrunar ádrag á rör þar sem þau liggja þétt saman, þó þannig að óeinangrað rör sé með 200mm. millibili

SKEMATISKT SNIÐ Í BOTNPLÖTU

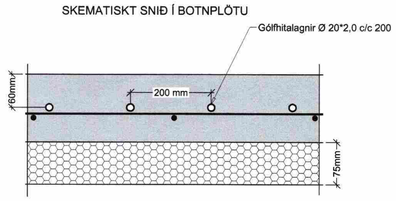

MÓTTEKIÐ
30 MARS 2009
Byggingafulltrúi uppsv. Ámessýslu og Flóahr.

ÚTGÁFUFERILL

NÚMER.	DAGS.	SKÝRINGAR.	UNNIÐ.

DAGS. 18.03.09
SAMRÆM.HÖNNUÐUR. 06.09.58-6459 AMI LÚÐVÍKSSON

EMIL ÞÓR GUÐMUNDSSON
FTFÍ
LÆKJASMÁRA 98
200 KÓPAVOGUR
SÍMI: 544 4004
GSM: 898 9517
NETFANG: emil@emil.is
kt: 280456-3499

HEITI VERKS:
Valhallarstígur syðri 8

HEITI TEIKNINGAR:
Hitalagnir í gólfi

MKV:	DAGS.	VERK NR	
1:50	13/02/2009		
TEIKNAÐ.	YFIRFARIÐ	SAMÞYKKT	NR. TEIKNINGAR
EÞG	EÞG	EÞG	L02
DAGS.UNDIRSKR. 20/02/09	NAFN HÖNNUÐAR EMIL ÞÓR GUÐMUNDSSON		
UNDIRSKR.HÖNNUÐAR			ÚTGÁFA