

Skýringar:

- Allar lagnir séu í samræmi við gildandi reglugerðir og IST 67.
- Lagnaefni: 20x2mm PE-X með súrefniskápu eða samberilegt, c100-150-200 steypt í plötu (dypt 4 pípur 45mm, sjá skýringamynd).
- Mesti vatnsrúhi að slaufum er 45°C. Mesti bakrúhi er -35°C við -15°C úthita.
- Hitastyring er frá hitanema í hverju herbergi sem stýrir motorloka í deiligrind fyrir viðkomandi herbergi. Hitanemi í herbergjum er staðsetur í ca. 1.5m hæð og á m.k. 0.5m frá næsta vegg.
- Þrýstiprófa skal gólfagnir áður en steypt er með 6 bar í 24 tíma án þess að þrýstingur falli.
- Hafa skal 6 bar þrýsting á lögnum á meðan að steypt er.
- Fjarlægð frá sökkli að gólfögnum er 100mm nema annað komi fram á teikningum.
- Öll mál í mm nema annað komi fram á teikningum.

Gólfhitatögn framrennsli: _____
Gólfhitatögn bakrennsli: - - - - -

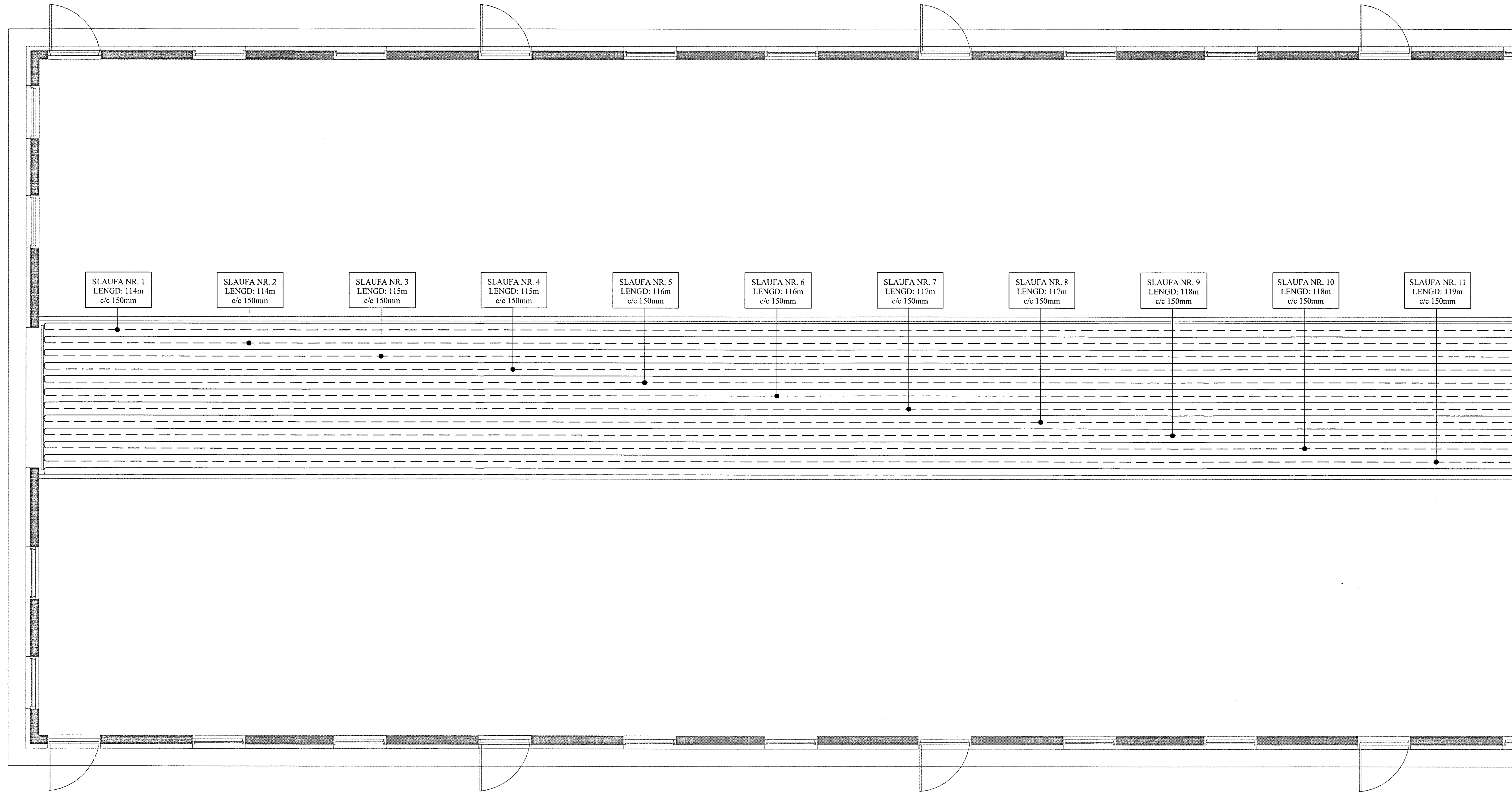
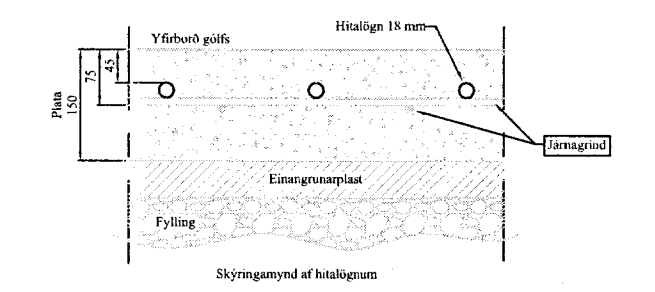

SLAUFA NR. 1
LENGD: 114m
c/c 150mm

SLAUFA NR. 2
LENGD: 114m
c/c 150mm

SLAUFA NR. 3
LENGD: 115m
c/c 150mm

SLAUFA NR. 4
LENGD: 115m
c/c 150mm

SLAUFA NR. 5
LENGD: 116m
c/c 150mm

SLAUFA NR. 6
LENGD: 116m
c/c 150mm

SLAUFA NR. 7
LENGD: 117m
c/c 150mm

SLAUFA NR. 8
LENGD: 117m
c/c 150mm

SLAUFA NR. 9
LENGD: 118m
c/c 150mm

SLAUFA NR. 10
LENGD: 118m
c/c 150mm

SLAUFA NR. 11
LENGD: 119m
c/c 150mm

VERK:	Vatnsleysa - Fjánhús 801 Bláskógabyggð	TEIKN NR.:	560
HLUTE:	Lagnir - sökkull Gólfhiti	KYRÐI:	1:50
DAÐS:	12.08.12	TEIKN:	HL
		NR:	01 120
Bent Larsen Fróðason Félakott 2 801 Bláskógabyggð Símar: 844-7699 - 486-8855 E-mail: bentlarsen77@hotmail.com			