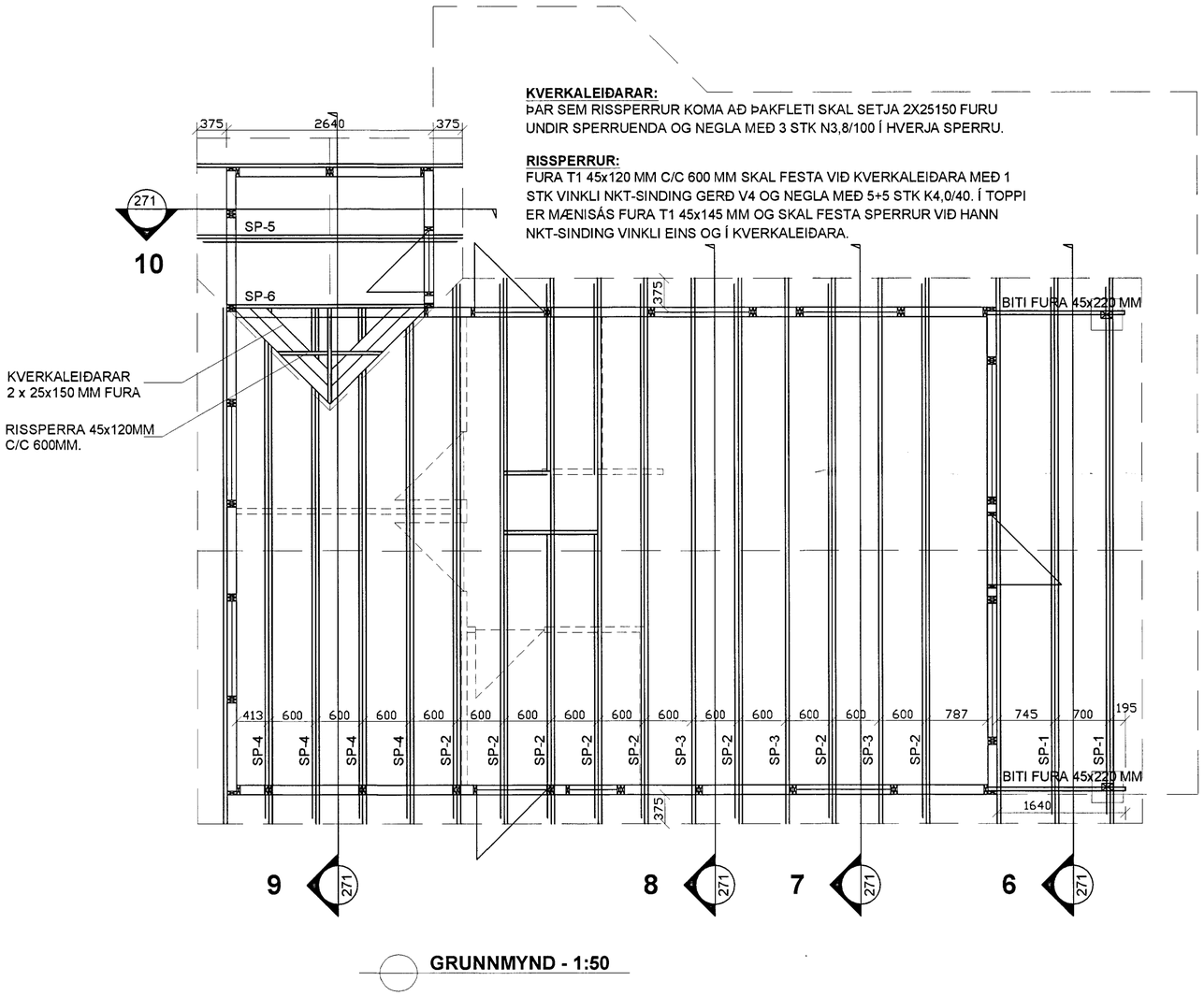

KVERKALEIÐARAR:
ÞAR SEM RISSPERRUR KOMA AÐ ÞAKFLETI SKAL SETJA 2X25150 FURU UNDIR SPERRUENDA OG NEGLA MEÐ 3 STK N3,8/100 Í HVERJA SPERRU.

RISSPERRUR:
FURA T1 45x120 MM C/C 600 MM SKAL FESTA VIÐ KVERKALEIÐARA MEÐ 1 STK VINKLI NKT-SINDING GERÐ V4 OG NEGLA MEÐ 5+5 STK K4,0/40. Í TOPPI ER MÆNISÁS FURA T1 45x145 MM OG SKAL FESTA SPERRUR VIÐ HANN NKT-SINDING VINKLI EINS OG Í KVERKALEIÐARA.

GRUNNMYND - 1:50

Samþykkt
27 MARS 2008
Byggingarfulltrúi uppsveita Árnessýslu

SKÝRINGAR:

ÖLL ÓNEFND MÁL OG STÆRÐIR ERU Í MM.

EFNI OG GÆÐI:
ALLT SPERRUEFNI SKAL VERA FLOKKAÐUR BURÐARVIÐUR T1. ALLAR FESTINGAR OG NAGLAR SKULU VERA HEITGALVANHÚÐAÐ.

FESTINGAR:
SJÁ SNIÐ OG SÉRMYNDIR.

ÚTLOFTUN ÞAKS:
ÞAK SKAL LOFTRÆSTA MEÐ Ø40 MM LOFTUNARRÖRUM M/NETI C/C 600 MM EÐA 1 STK Í HVERT SPERRUBIL OG SKULU ÞAU NÁ UPP FYRIR ÞAKULL.

TIMBURKLÆÐNING Á ÞAKSPERRUR:
KLÆÐA SKAL OFAN Á ÞAKSPERRUR MEÐ BYGGINGARTIMBRI FURU 25x150 MM. NEGLING SKAL VERA 2 STK K3,1/75 Í HVERJA SPERRU. Á 1000 MM BILI NÆST ÞAKBRÚNUM SKAL NEGLA MEÐ 3 STK K3,1/75 Í HVERJA SPERRU.

VATNSKLÆÐNING ÞAKS:
ÞAK ER KLÆTT MEÐ BÁRUÐUM ÞAKSTÁLSPLÖTUM, SEM SETTAR ERU YFIR ÞAKPAPPA. NEGLING SKAL VERA SNÚINN ÞAKSAUMUR N4,2/65 OG SKAL NEGLA Í AÐRA HVERJA HÁBÁRU. FJARLÆGÐ MILLI NAGLARAÐA SKAL VERA 700 MM. Á HLIÐARSAMSKEYTUM PLATNA SKAL VERA 350 MM MILLI NAGLARAÐA.

Breyting 2:
Breyting 1:

Halldór Stefánsson, byggingatæknifræðingur MTFÍ
Kt. 291261-5909
Jörundarholti 121
300 Akranes **Sími 860-0061 Netfang hst@akur.is**

Verkheiti:
VÍÐILUNDUR 8, BLÁSKÓGARBYGGÐ

Verkþáttur: BURÐARVIRKI - ÞAKSPERRUR
Grunnmynd

Dags: 04-01-2008	NR: 07-078	Útgáfa: 1
Hannað: HS	Blaðstærð A2	Mkv: 1:50
Teiknað: HS	24/1/08.	Teikning nr.
Undirskrift hönnuðar:		B 270