

VALLÁRVEGUR LÓÐ NR. 5

Samþykkt
30 JULI 2008
Byggingarfulltrúi uppveita Ámessýslu

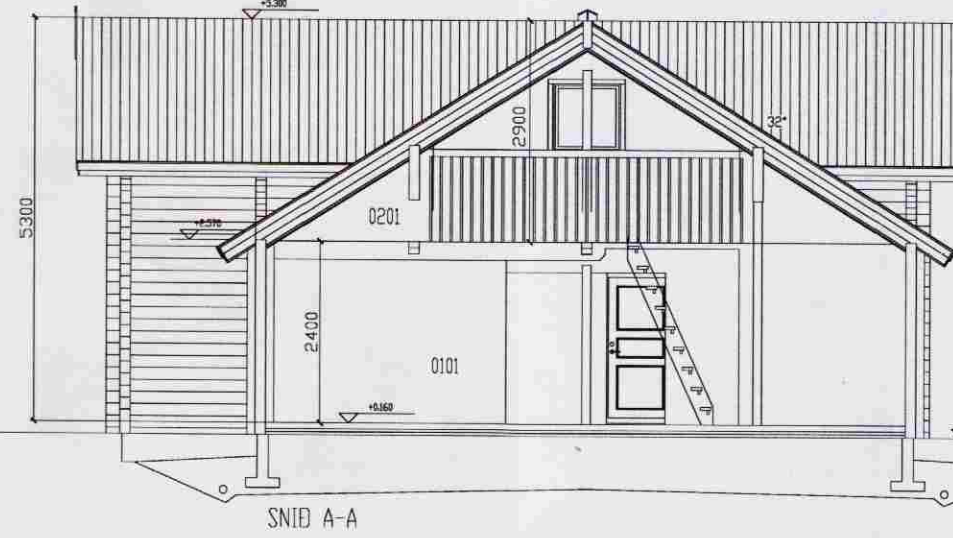
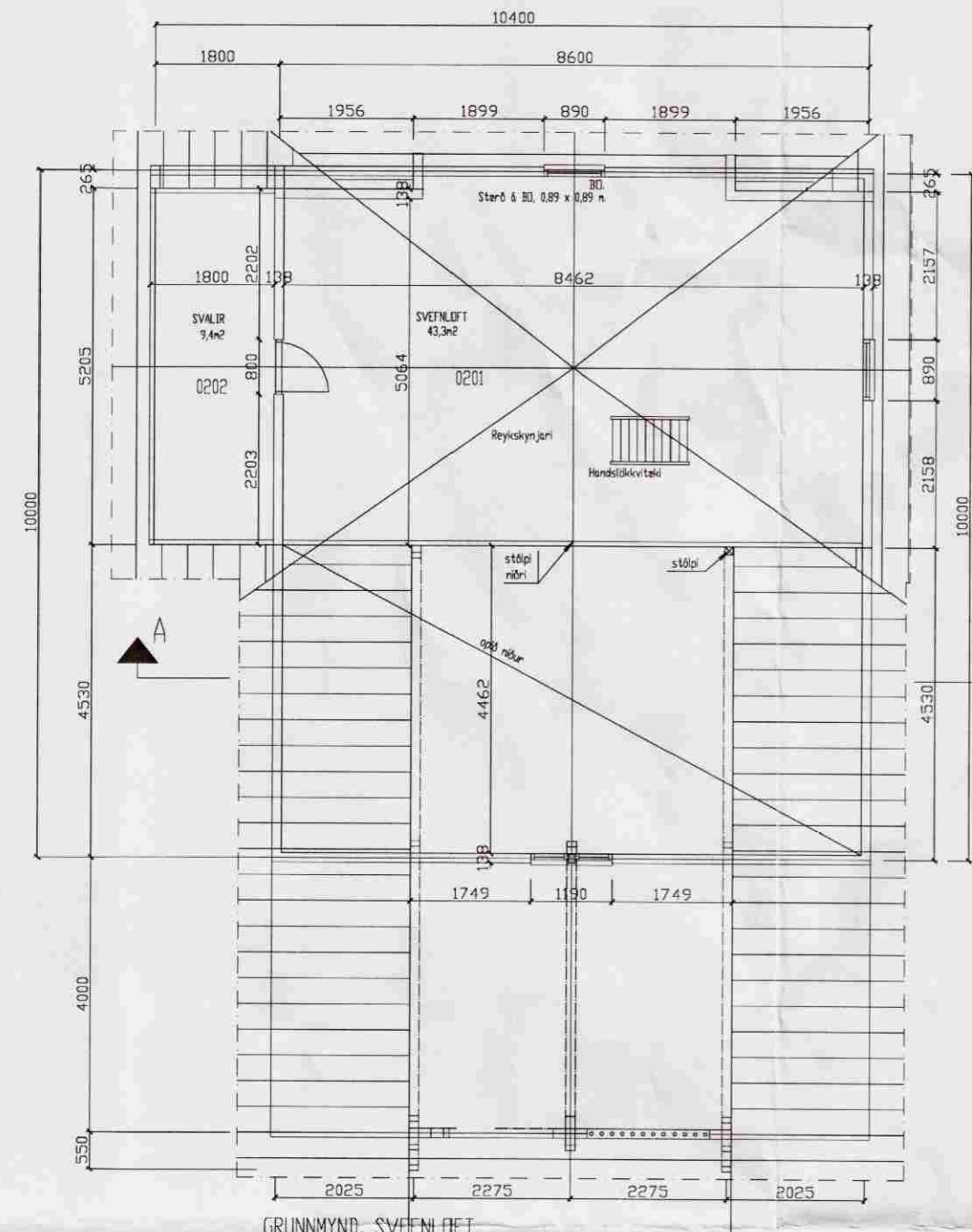
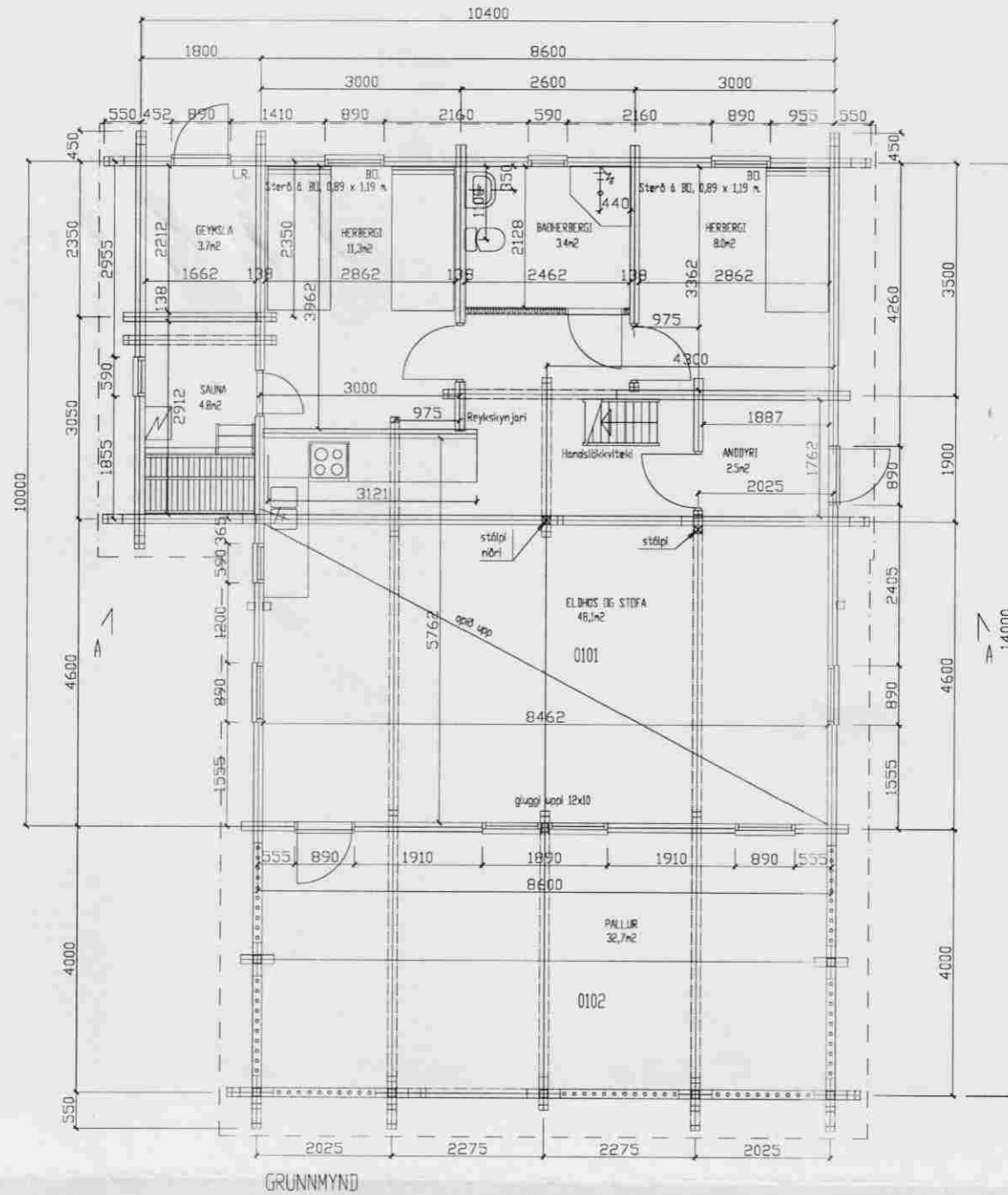

BYGGINGARLÝSING

BYGGINGIN ER LÍMTRÉS BJÁLKAÚS OG ER BIRT STÆRÐ 134,2 m².
BYGGINGAREFNI ER TILSNÍÐIÐ Í VERKSMÍÐJU, EN HÚSIÐ ER BYGGT
UPP Á LÓÐINNI OG EINANGRÁÐ MED GLERULL.

ÞAKIÐ ER BYGGT UPP MED TIMBURSPERRUM, EINANGRÁÐ MED
GLERULL, RAKAVARNARLAGI OG KLÆÐNINGU OG KLÆTT BÁRUSTÁLI.

BYGGINGIN SKAL BYGGÐ SAMKVÆMT ÖLLUM GILDANDI STÖÐLUM OG
REGLUGERÐUM.

MILLIGÓLF OG BURÐARVEGGIR SKULU VERA REI30.

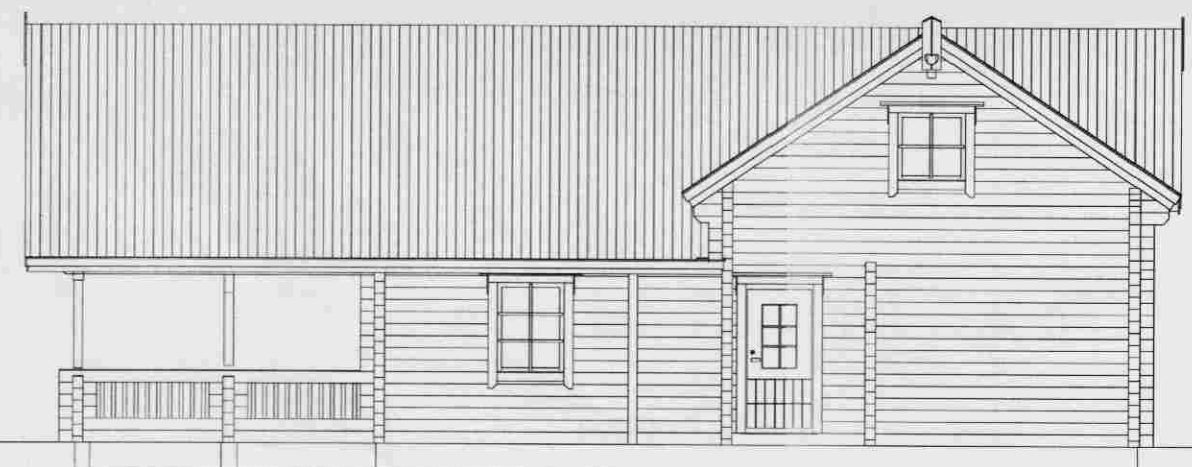

ÚTLIT AUSTUR

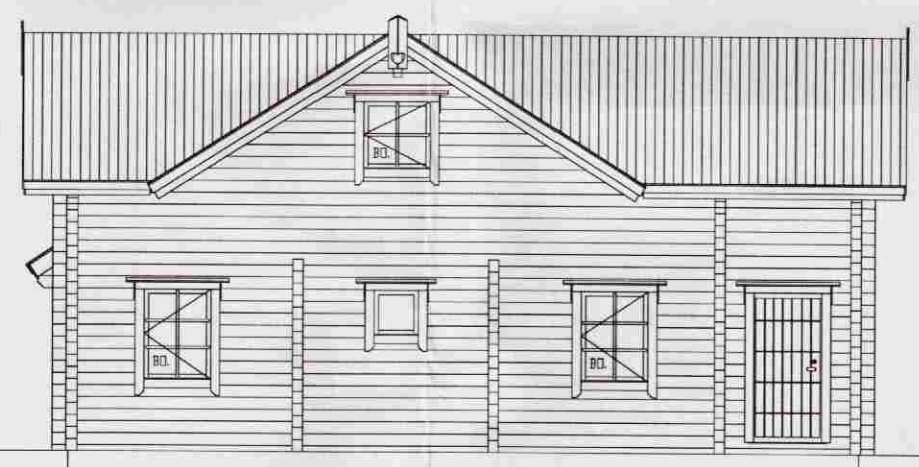

ÚTLIT NORÐUR



ÚTLIT VESTUR



ÚTLIT SUÐUR

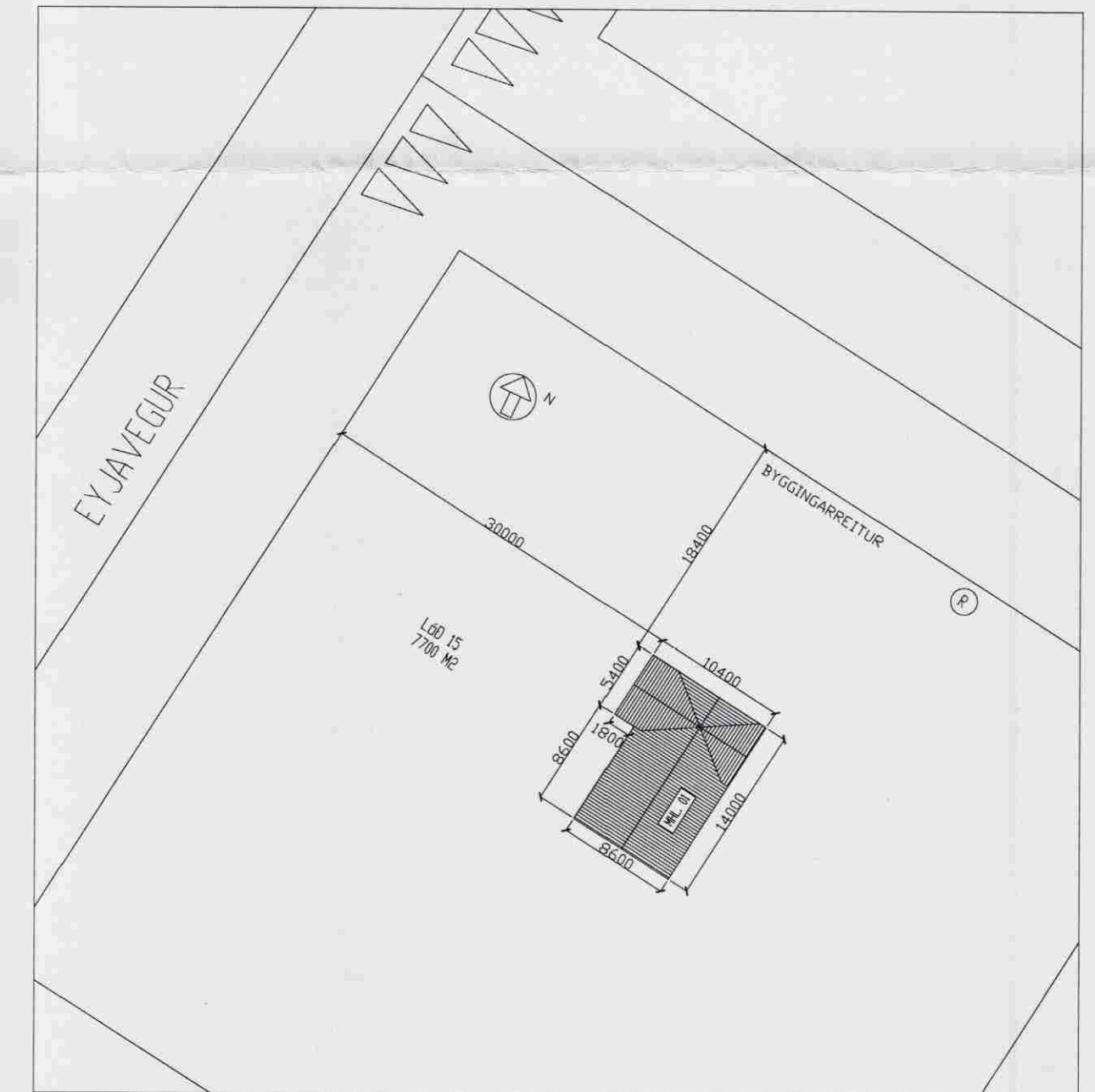

AFSTÖÐUMYND, 1:500

DAGS:	BREYTING:	SAMP:
A		
B		
C		
D		
E		
F		
G		

VERKEFNI: **VALLÁRVEGUR 5
BLÁSKÓGABYGGÐ**

TEIKNING: **GRUNNMYND, SNID, ÚTLIT, AFSTAÐA**

DAGS/TEIKNAD: 08.07.08 / KB

SIGN: *[Signature]*

VERK NR: 1:100 / 1:500

TEIKN NR: **A-1**

ARKITEKTASTOFAN AUSTURVÖLLUR
HÁTEIGSVEGUR 3 105 REYKJAVÍK arkaust@mmedia.is FAX: 552 2610

BJARNI MARTEINSSON ARKITEKT FÁÍ s: 552 2565 KT: 301242-2129

KRISTJÁN BJARNASON BYGG.FR. BFÍ s: 698-6930 KT: 120369-5479

KJARTAN JÓNSSON INNHAFAR s: 552 8680 KT: 250146-2139