

Grunnmynd veggjastoðir mkv. 1:50

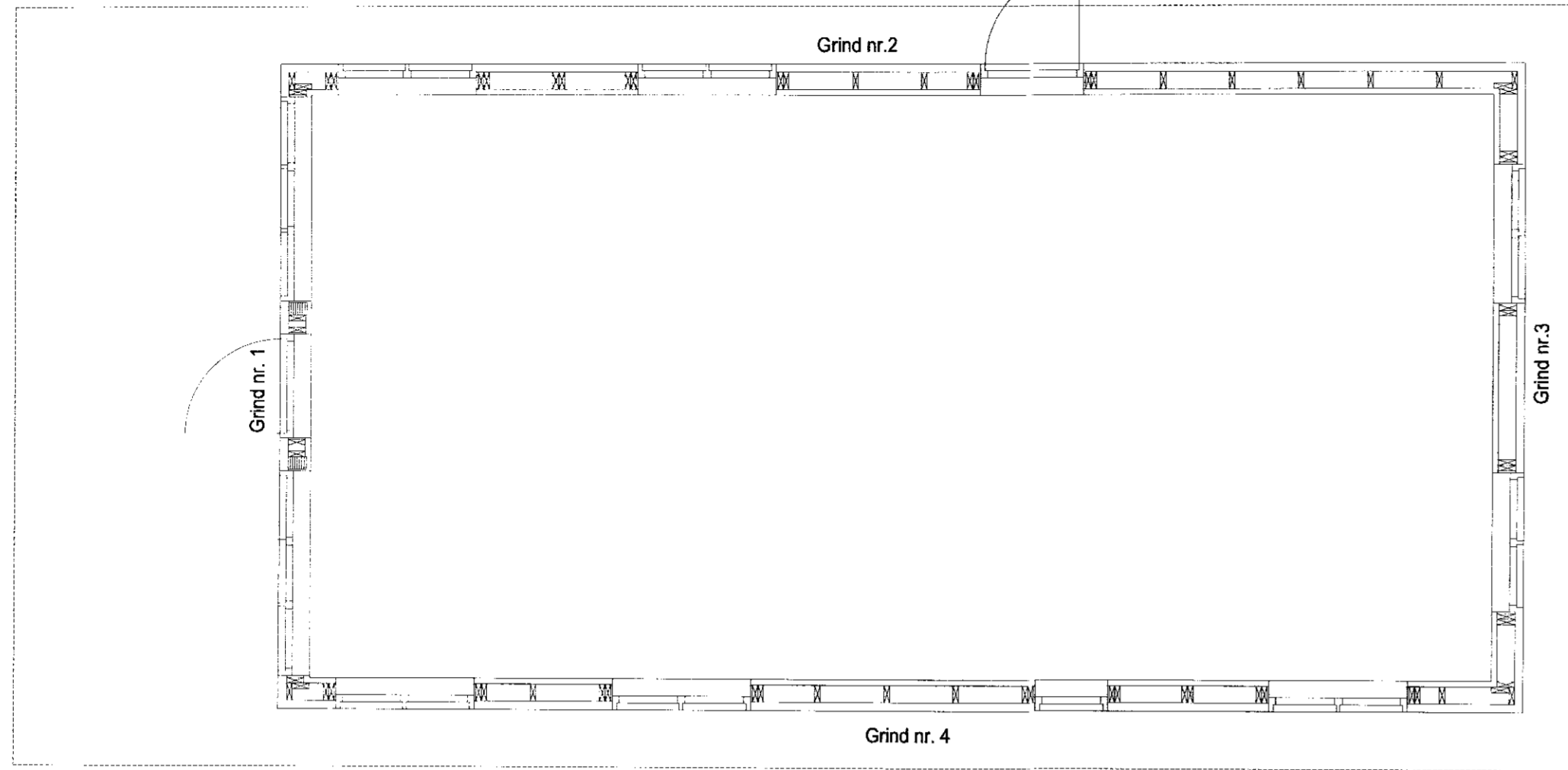

Ásýnd vegggrinda mkv. 1:50

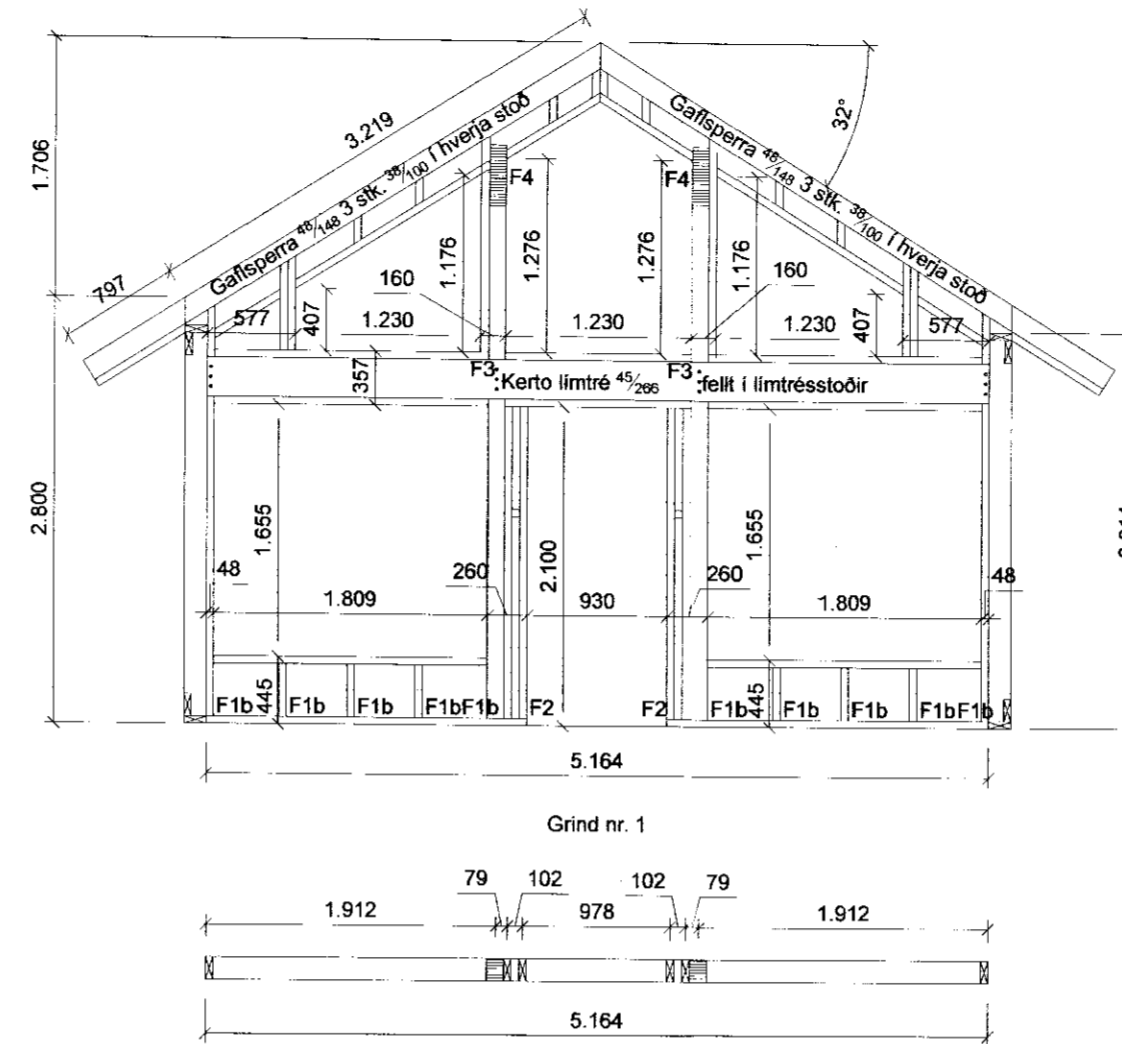

MÓTTAKIÐ
04 JUN 2010
Byggingafultrúi upp sv. Amessýslu og Flóahv.

Almennt:

Öll mál skulu staðfest skv. aðaltekningum. Ef eitthvert misræmi er skulu aðaltekningar vera ráðandi, þó ber að láta hönnuði vita af misræmi. Öll mál eru í millimetrum, nema annað komi fram.

Skýringar - trévirki veggja

Allur viður er K18 eða betri skv. DS413.

Allan við utanhúss skal fúaverja. Allur saumur og festingar utanhúss skulu vera heitzinkhúðaðar eða ryðfríar. Allar stoðir og lausholt eru 48_{148} nema annað sé tekið fram.

Bil á milli miðjúlínu stoða skal ekki vera meira en 600 mm. Utan á grind komi 9 mm gufuopinn rakapölinn krossviður (t.d. birki krossviður). Krossviður festist með 28_{65} C150 í rakapölið lím.

Ásýnd vegggrinda mkv. 1:50

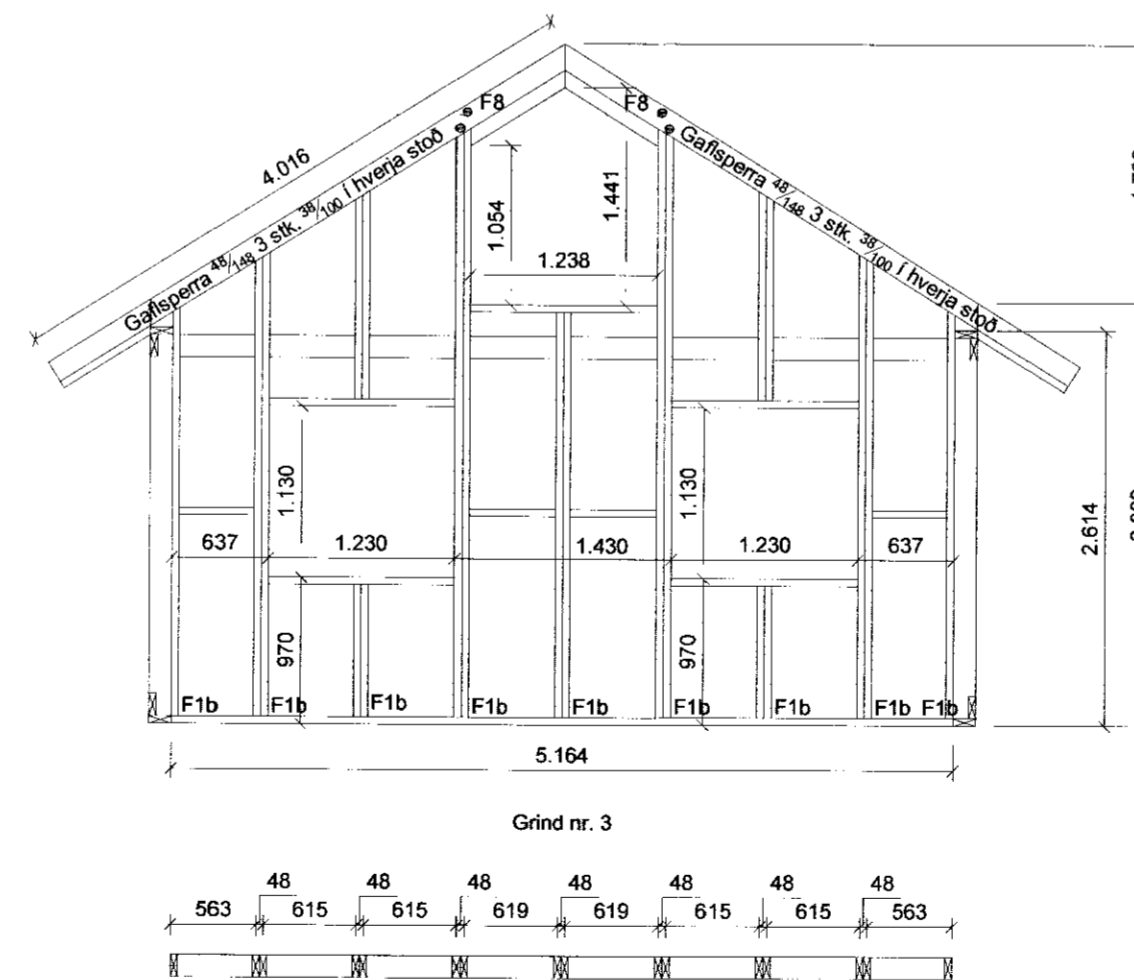
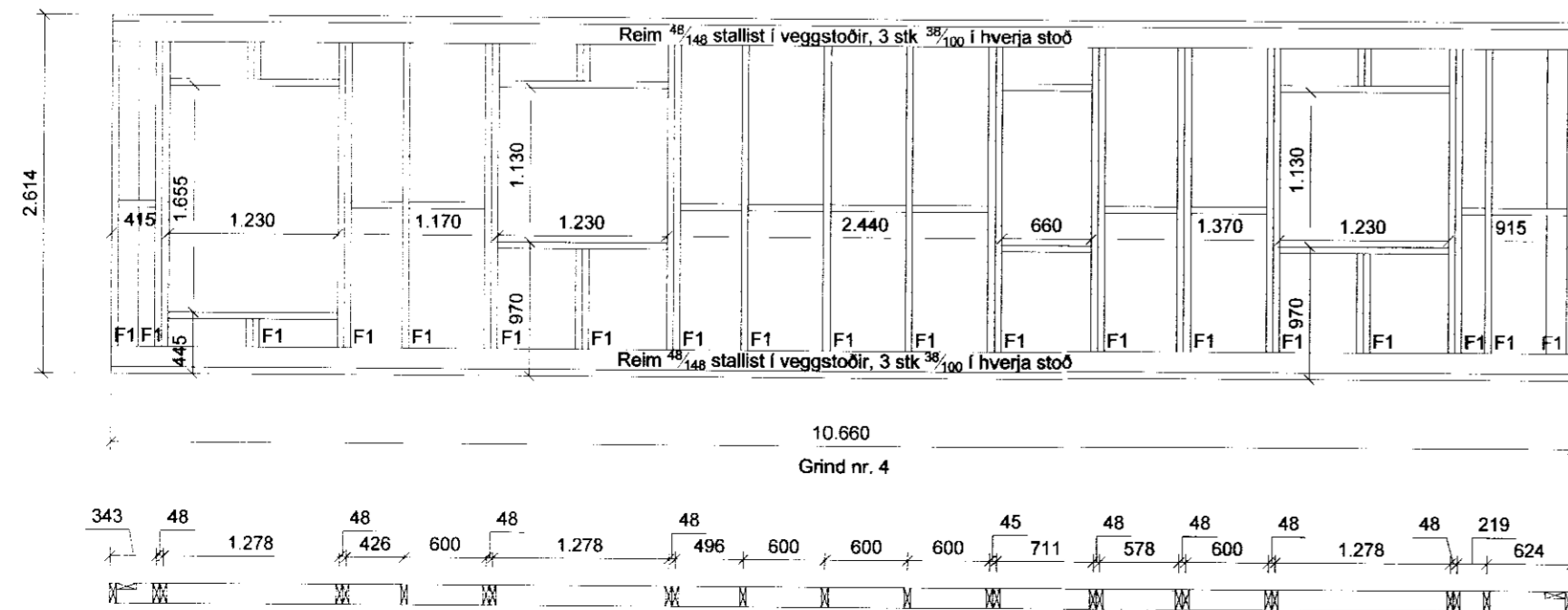
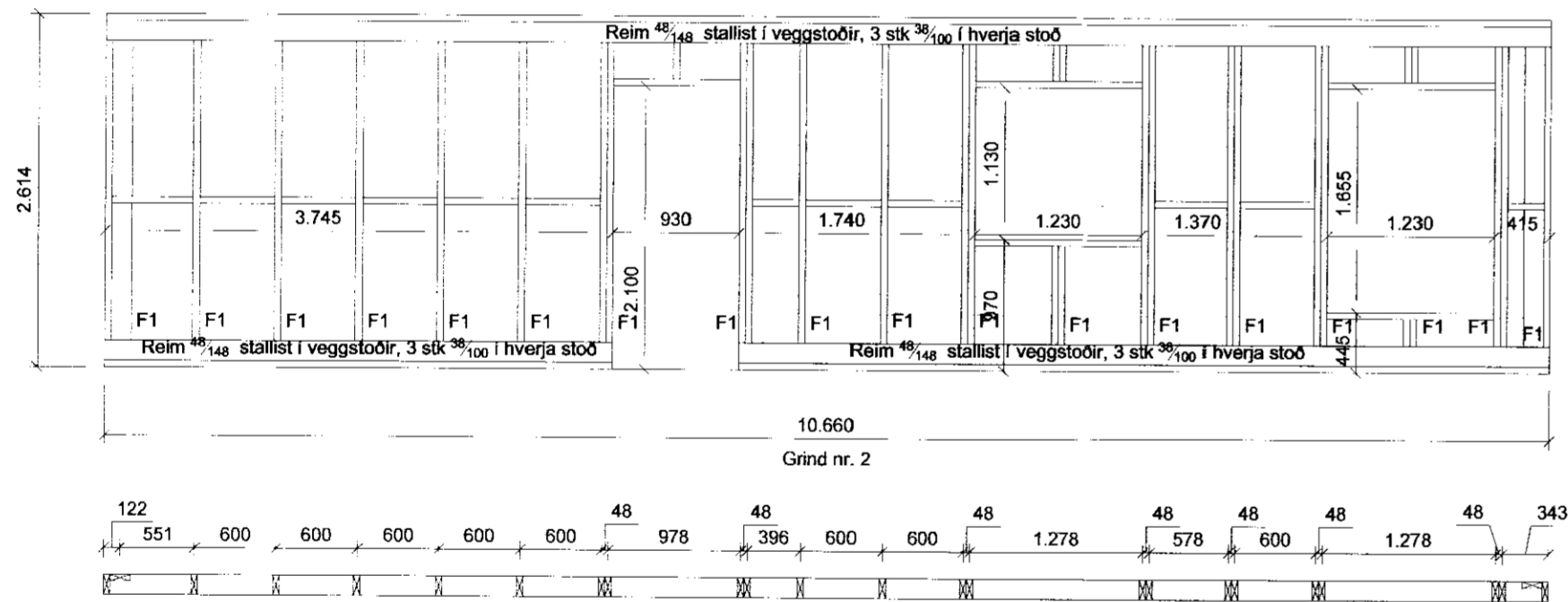

Br. nr.	Dags.	Af.	Breyting
(A)			
(B)			
(C)			
(D)			
(E)			

Íða II (fjallið) lóð nr. 9
801 Bláskógabyggð

Teikn nr:
201

Burðarvirki
Veggjagrindur

Frumstærð:
A2

Dags: 2010-03-21 | Mkv: 1:50 | Hann: GBS
Samb: 020162-3099 | V.nr: 10-005 | Teikn: JHG

VGS
VERKFRÆÐISTOFA
GUÐJÓNS Þ. SIGFÚSSONAR EHF.
AUSTURVEGI 42, 2. HÆÐ,
800 SELFOSS
S: 482 2805, F: 482 3818
NETFANG: VGS@VGS.IS