

SNID A-A

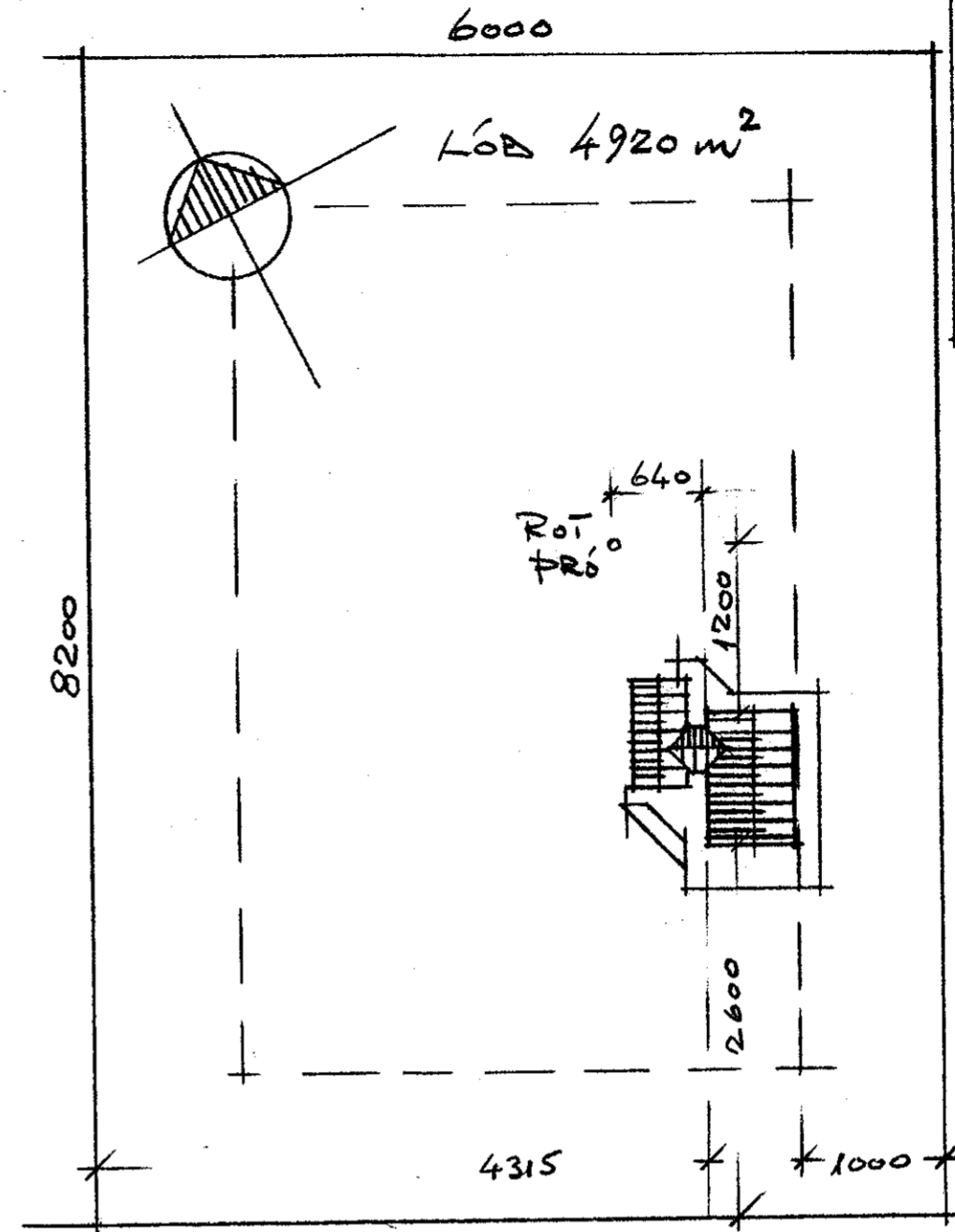
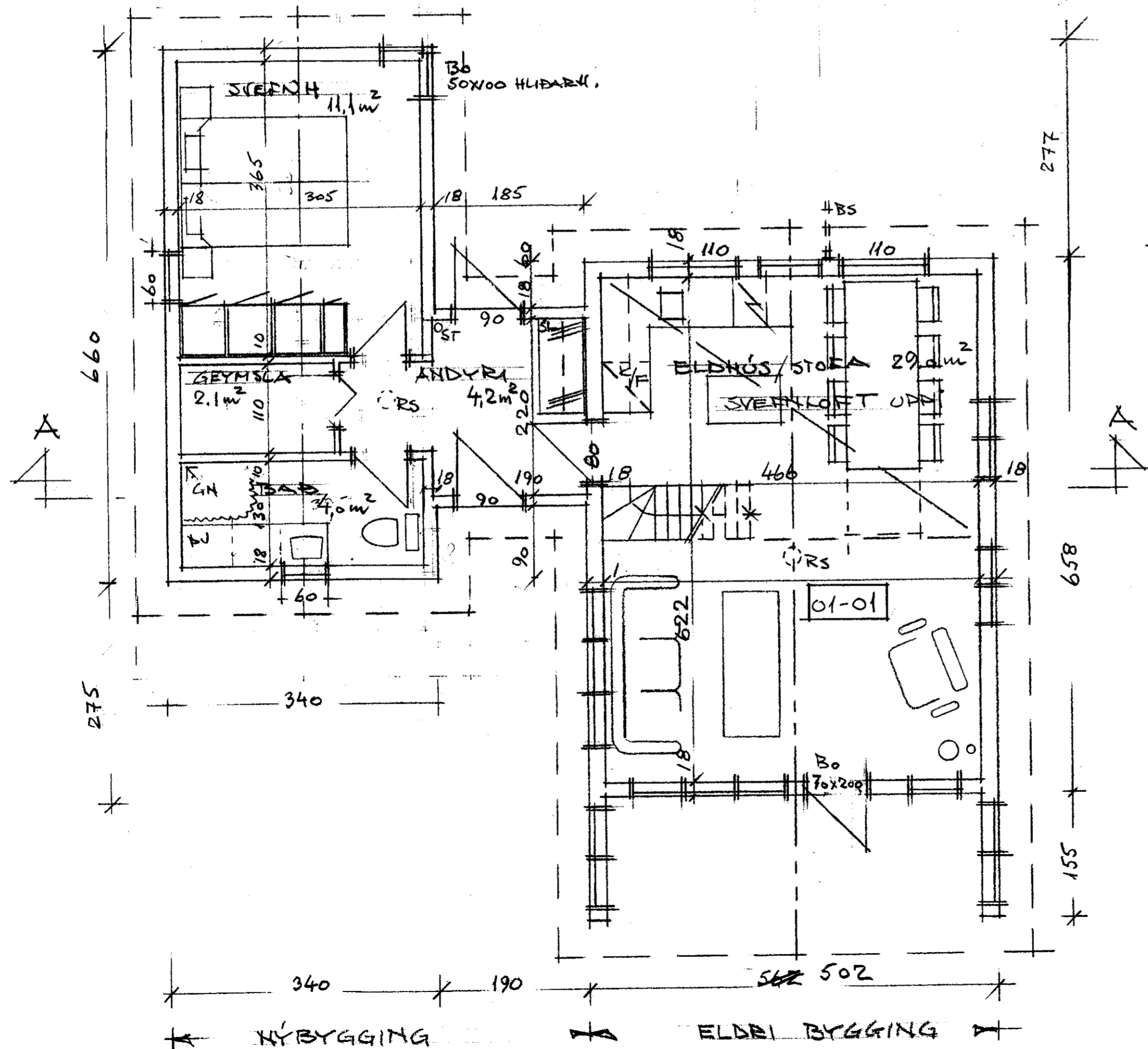

SAMPYKKT

27 MAJ 2010

*Björn Marteinsson*  
Byggingafræðingur, úppsv. Árnessýslu og Flóahar.

LÝSING:

Viðbygging við eldri sumarhústað úr timbri. Viðbyggingin er timburhús, veggir klæddir utan með liggjandi hálfkúptum panel (eins og eldra húsið) og bárujárn á þaki. Gert er ráð fyrir að húsið standi á undirstöðum úr staurum (timburgólf að útilofti).

Samfara viðbyggingunni verður gluggasetningu eldra húss breytt á norðurgaffli, gluggar fluttir litillega til á austurhlíð og innveggir í núverandi húsi fjarlægðir en engar breytingar gerðar á burðarkerfi hússins.

Litir hússins verða í jarðarlitum.

Einangrun og þéttleiki nýbyggingar verður samkvæmt kröfum Byggingarreglugerðar til hálfhitaðra húsa.

Lágmarks kólnunartölur byggingarhluta;

	U-gildi (W/m²K)
Þak	0,30
Veggir	0,40
Gólf (að útilofti)	0,40

Kennistærðir húss;	Grunnflötur Rúmmál	
	brúttó (m²)	brúttó (m³)
Eldra hús	33,3	120,0
Viðbygging	27,1	86,0
ALLS	60,4	206,0

Inntak fyrir rafmagn er á bakhlíð (norðurhlíð) húss, en mælagrind fyrir heitt vatn á framhlíð í skáp.

SKÝRINGAR :

Bo	Björgunarop (málsett; bxh)
Bs	Brunastigi (útfellanlegur)
GN	Gólfniðurfali (baðherbergi)
Rs	reyskynjari neðan í lofti
Sl	Slökkvitæki

Öll mál í sm.

Breytingar :

Blómvangur  
- lóð nr. 7 í landi Leynis, Laugardalshreppi  
Sumarhús - viðbygging

Staðgreinir : 8721-03-140050  
Landnúmer : 167907

GRUNNPLAN, SNID og AFSTAÐA

Teikn: 2010.05.05 Mkv. 1:50, 1:500

*Björn Marteinsson*  
Björn Marteinsson (090150-7669) fái / mvfi  
Otrateigi 56, 105 Reykjavík s: 588 8420 / 897 7656

Teikn. Nr.

10

Breytt :