

NEYSLUVATNSLAGNIR GRUNNMYND 1:50

RÖR Í RÖR
LEGGIST UNDIR PLÖTU.
HEITAVATNSLAGNIR OFAN Á EINANGRUN
OG KALDAVATNSLAGNIR UNDIR
EINANGRUN.

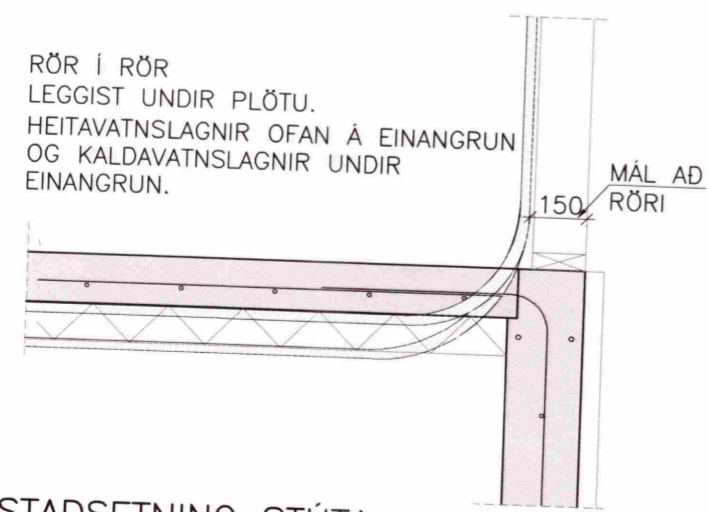

STAÐSETNING STÚTA
VIÐ ÚTVEGG OG UNDIR PLÖTU
Mkv. 1:20

MÓTTEKIÐ

15 DES. 2008

Byggingafulltrúi uppsv. Ámæssýslu og Flóðahr.

SKÝRINGAR

NEYSLUVATNSLAGNIR:

ÖLL PÍPUMÁL ERU Í MM.
NEYSLUVATNSLAGNIR ERU RÖR Í RÖR KERFI.
IDRÁTTARRÖR ERU HD-polyeten EN ÍDREGIN
RÖR PEX RÖR.
ÞAR SEM EKKI ANNAD ER TEKIÐ FRAM ERU
LAGNIR Ø16x2,0 PEX RÖR Í 25/20 SETT
UNDIR GÓLFPLÖTU.

NEYSLUVATNSLAGNIR SKAL ÞRÝSTIÞRÓFA MED
KÖLDU VATNI Í 3 KLST. VIÐ 15 BAR ÞRÝSTING
OG MINNKA ÞRÝSTINGINN EFTIR 30 OG 60 MÍN.
OG SVO EFTIR 3 KLST. NIDURSTÖÐUR SKAL
SKRÁ Á TIL ÞESS GERT PRÓFUNARBLAD OG
VERA UNDIRRITAD AF PÍPULAGNINGAMEISTARA
HÚSSINS.

ALLT EFNI SKAL VERA VOTTAD AF
RANNSÓKNARSTOFNUN BYGGINGARIDNADARINS.

SKAMMSTAFANIR:

HL HANDLAUG
SV SKOLVASKUR
SB STEYPIBAD
BK BADKAR
EV ELDHÚSVASKUR
VS VATNSSALERNI
UV UPPÞVOTTAVÉL
ÞV ÞVOTTAVÉL
BR BRUNASLANGA
GS GARDSLANGA
LP LÖFTPÚÐAR (T.D. FLAMCO FLEXOFIT)
LN/LU LÖGN NIDUR/UPP

ATHUGIÐ:

GERA ÞARF SÉRSTAKAR RÁÐSTAFANIR
TIL AD VERNDA RÖR SEM LÖGD ERU
UNDIR VEGGI.

LINUGERÐIR:

--- KALT NEYSLUVATN
- - - HEITT NEYSLUVATN

MÁLSETNING MIDAST VIÐ ÚTBRÚN SÖKKLA

ÁLFTADÆL, HRAUNGERÐISHREPPI

LAGNIR: Melikvarði

NEYSLUVATNSLANGIR, -GRUNNMYND 1:50

SNID 1:20

SKÝRINGAR

Hannað: Teiknað: Yfirfarð: Dags: 25.07.2008
Stöð á disk: Skráarnúmer: SST GH Verknr. 08226 Bl.nr. 321
Sambærkt: 08226-21 08226

Samþykkt: *Guðmundur Hafstein*
07.08.2008

VERKFRÆÐISTOFA
SUÐURLANDS EHF

Austurvegur 5, 800 Selfoss, Sími: 482 3900, Fax: 482 3914, Netf: verksud@verksud.is