

SAMPYKKT
 28 JAN. 2009
Róinn Vignir Þósson
 Byggingaútlitni uppgæv, Ámessýslu og Flóahf.

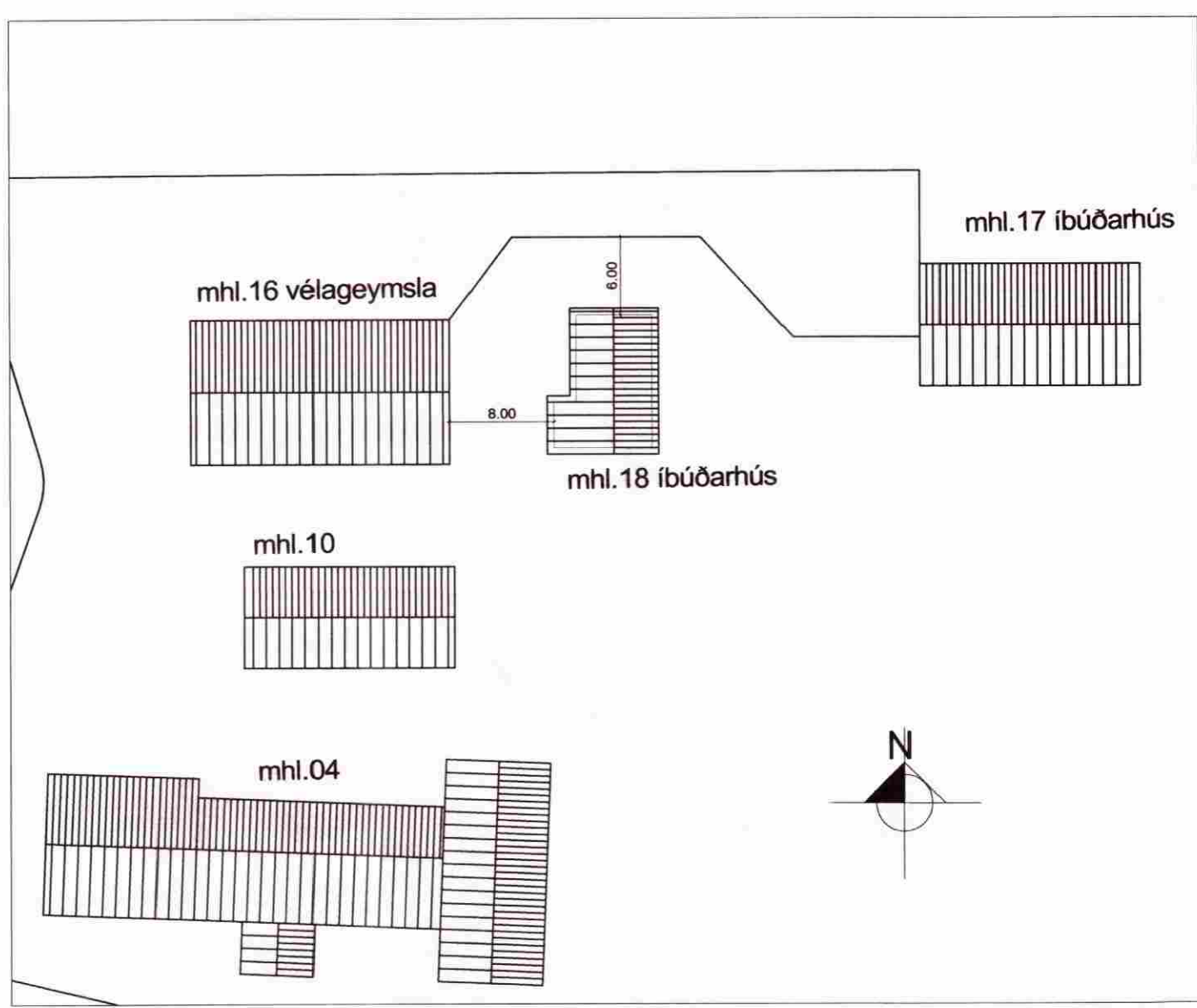

AFSTAÐA
Mkv. 1:500



SUDURHLIÐ
Mkv. 1:100



NORÐURHLIÐ
Mkv. 1:100

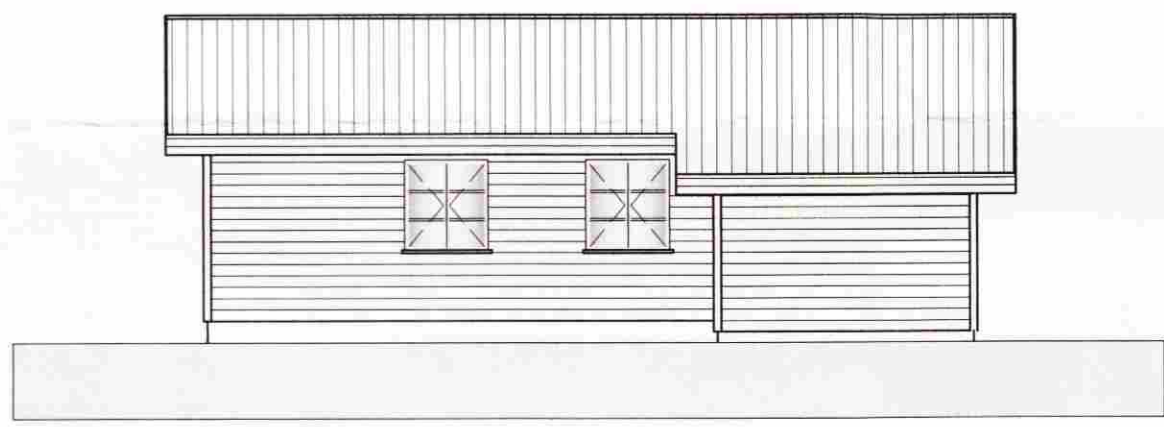

VESTURHLIÐ
Mkv. 1:100

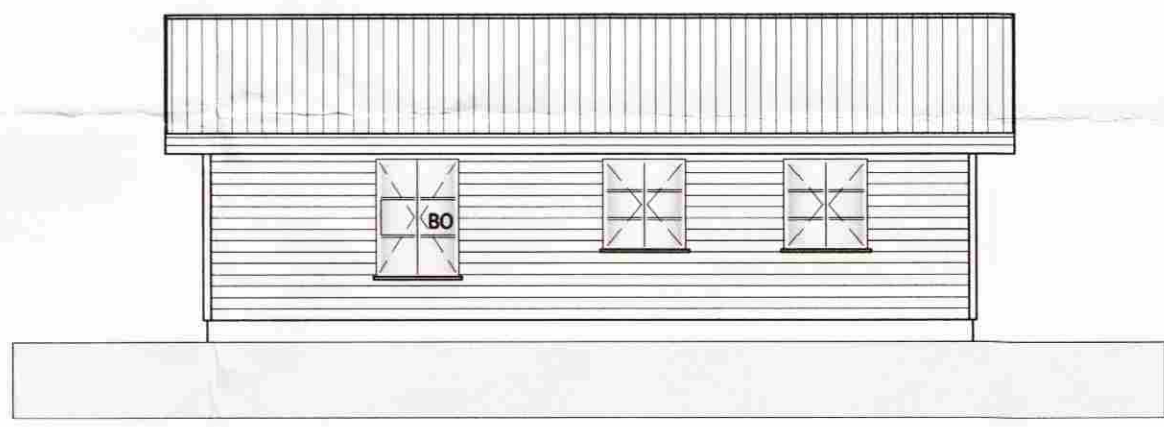

AUSTURHLIÐ
Mkv. 1:100

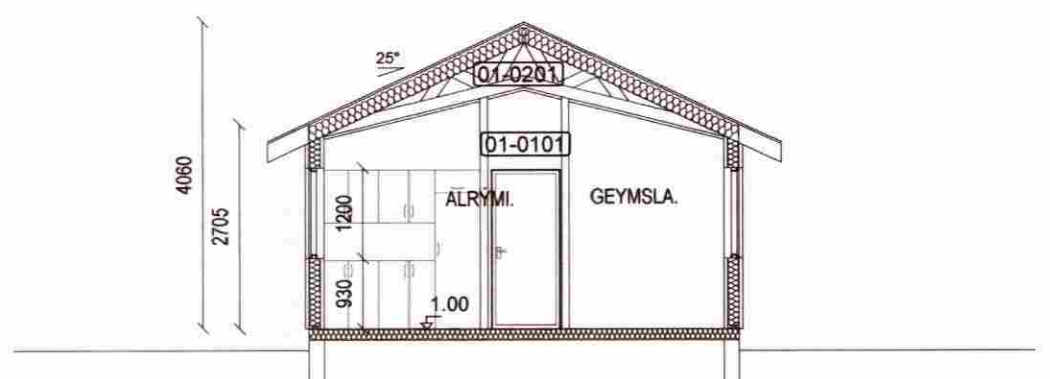

SNID A-A
Mkv. 1:100

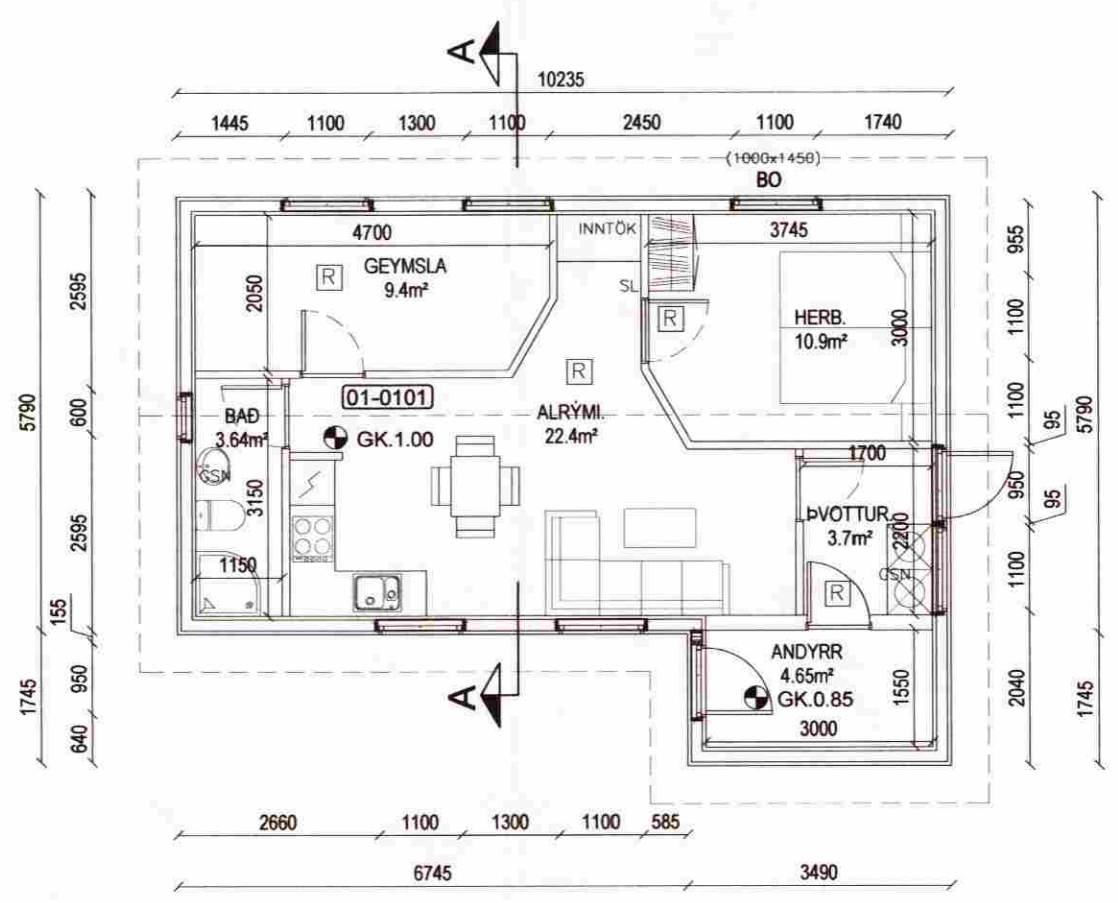

HELSTU STÆRÐIR:
 IBÚÐARHÚS
 Heildarstærð 65.4 m² 227.2 m²

ALMENNT:
 SÓTT ER UM LEYFI TIL AÐ STADSETJA IBÚÐARHÚS SAMKVÆMT MED FYLGJANDI AFSTÖÐUTEIKNINGU (MHL 18) Á JÖRÐinni ARABÆ FLÓAHREPP LANDNR 2165464 OG STADGR 8722-04-00012000. HÚSIÐ VAR BYGGT 2004 OG ER FRÁ SGHÚS SELFOSSI.

SÖKKULL OG GÓLFPLATA:
 STEYPTAR VERÐA UNDIRSTÖÐUR UNDIR HÚSIÐ SEM GÓLFBITAR HVÍLA Á EN ÞEIR ERU 35X145MM OG EINANGRÁÐ MED STEINULL MILLI ÞEIRRA. OFAN Á ÞEIM ERU NÓTADAR SPÓNAPLÖTUR OG KROSSVIÐUR NEDAN Á GÓLFBITUM.

ÚTVEGGIR:
 BURÐARGRIND ÚTVEGGJA ER ÚR TIMBRI 35*148MM. VEGGIRNIR EINANGRÁST MED 150mm STEINULLAREINANGRUN. TIMBURGRIND KLÆDD AÐ UTAN MED 9MM KROSSVIÐ OG LOFTUNNARGRINDA SEM KLÆDD ER MED LIGGJANDI TIMBURKLÆDNINGU.

INNVEGGIR:
 INNVEGGIR ERU LÉTTIR VEGGIR BYGGÐUR UPP ÚR TIMBURGRIND OG KLÆDDIR MED SPÓNAPLÖTUM BEGGJA VEGNA.

ÞAKVIRKI:
 ÞAKVIRKI ER KRAFTSPERRUR SEM HVÍLA Á ÚTVEGGJUM. ÞAKVIRKI ER EINANGRÁÐ MED 200mm STEINULLAREINANGRUN MED ÁFASTRI VINDVÖRN. OFAN Á SPERRUM ER BORDAKLÆDNING OG BÄRUSTÁL. AÐ INNAN ER RAFLAGNAGRIND, RAFLAGNAGRIND OG PLÖTUKLÆDNING.

LAGNIR:
 LAGNIR ERU Í LAGNAGRINDUM OG GÓLFI. FRÁRENNISLAGNIR ERU LAGÐAR BEINT Í ROTPRÓ OG FRÁTRENNSLI AF ÞAKI ER LEITT Í ÞÜKK.

HÆÐARKÓTAR Á TEIKNINGU ERU AFSTÆÐIR ENDANLEGIR HÆÐARKÓTAR ÁKVARÐAST Í SAMRÁÐI VIÐ BYGGINGAUFULLTRÚA.

Tákn á teikningum

- SL. SLÖKKVITÆKI
- RS. REYKSKYNJARI
- BO. BJÖRGUNAROP
- NF. NIÐURFALL
- LR. LOFTRÆSTING
- ⊗ HÆÐARKÓTAR Á GRUNNMYND
- ⊙ HÆÐARKÓTAR Á SNIDI
- 0101 NOTEININGANÚMER

Pro-Ark teiknistofa

Arabær Flóahrepp íbúðarhús
 08-074 Grunnmynd, Afstaða, snið og útlit

Róinn Vignir Þósson
 Eiríkur Vignir Pálsson BFI Kt: 010975-4179

Kjartan Sigurbjartsson BFI Kt: 190275-5319

Teikn. EVP
 Dags. Nóvember 2008
 Mkv. A2 - 1:100

01.01-A

ÚTPRENTAÐ: 2.12.2008 16:06:00
 Síðast vístað: 27.11.2008 20:54:49
 Eyraveggi 32, 800 Selfos
 Sími 482 4430 Fax 482 4435 proark@proark.is