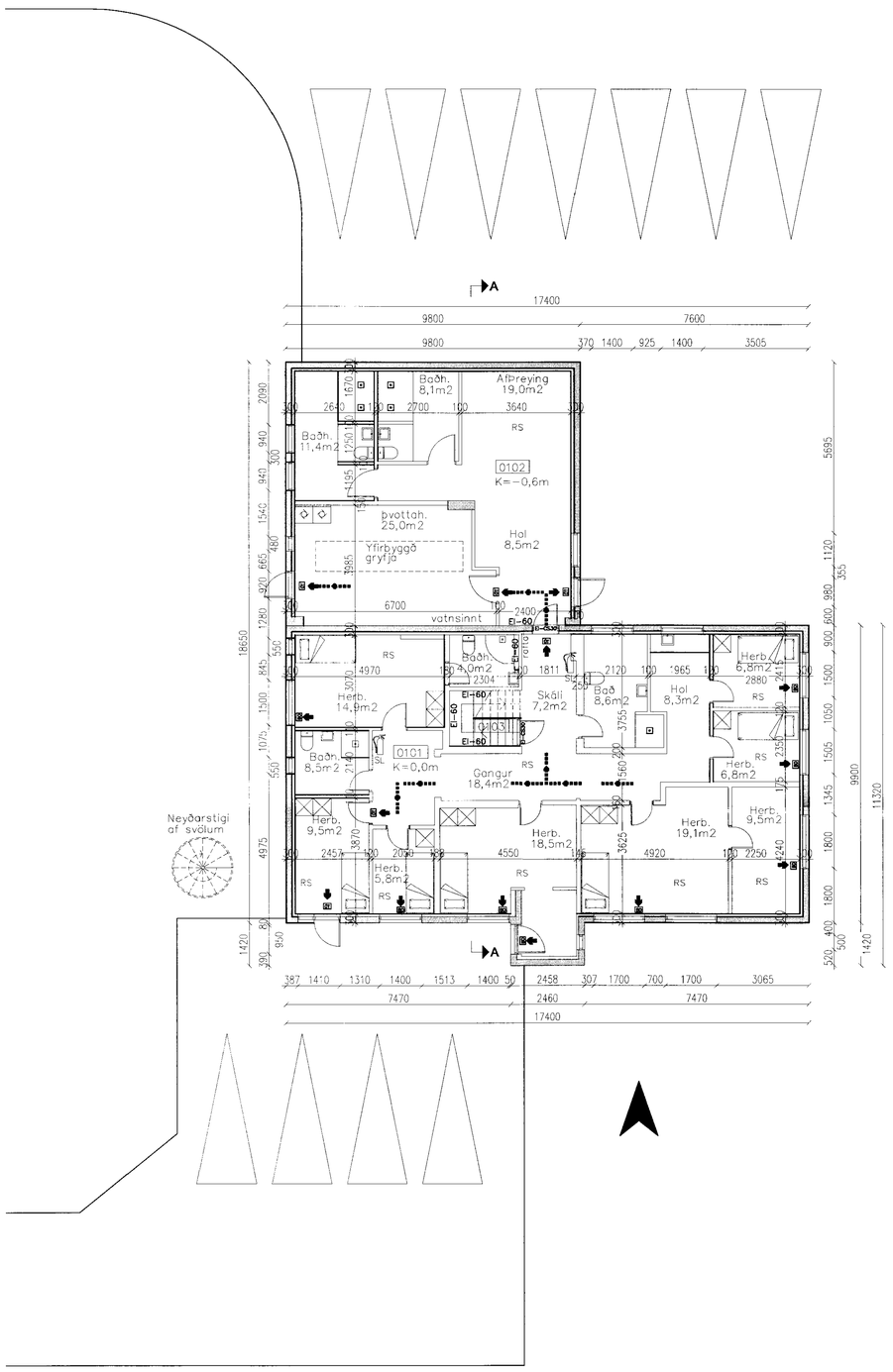

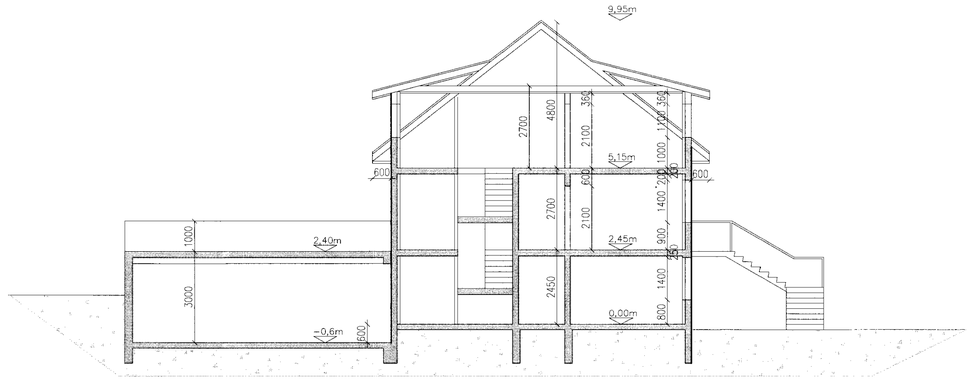

SNIÐ A
MKV. 1:100

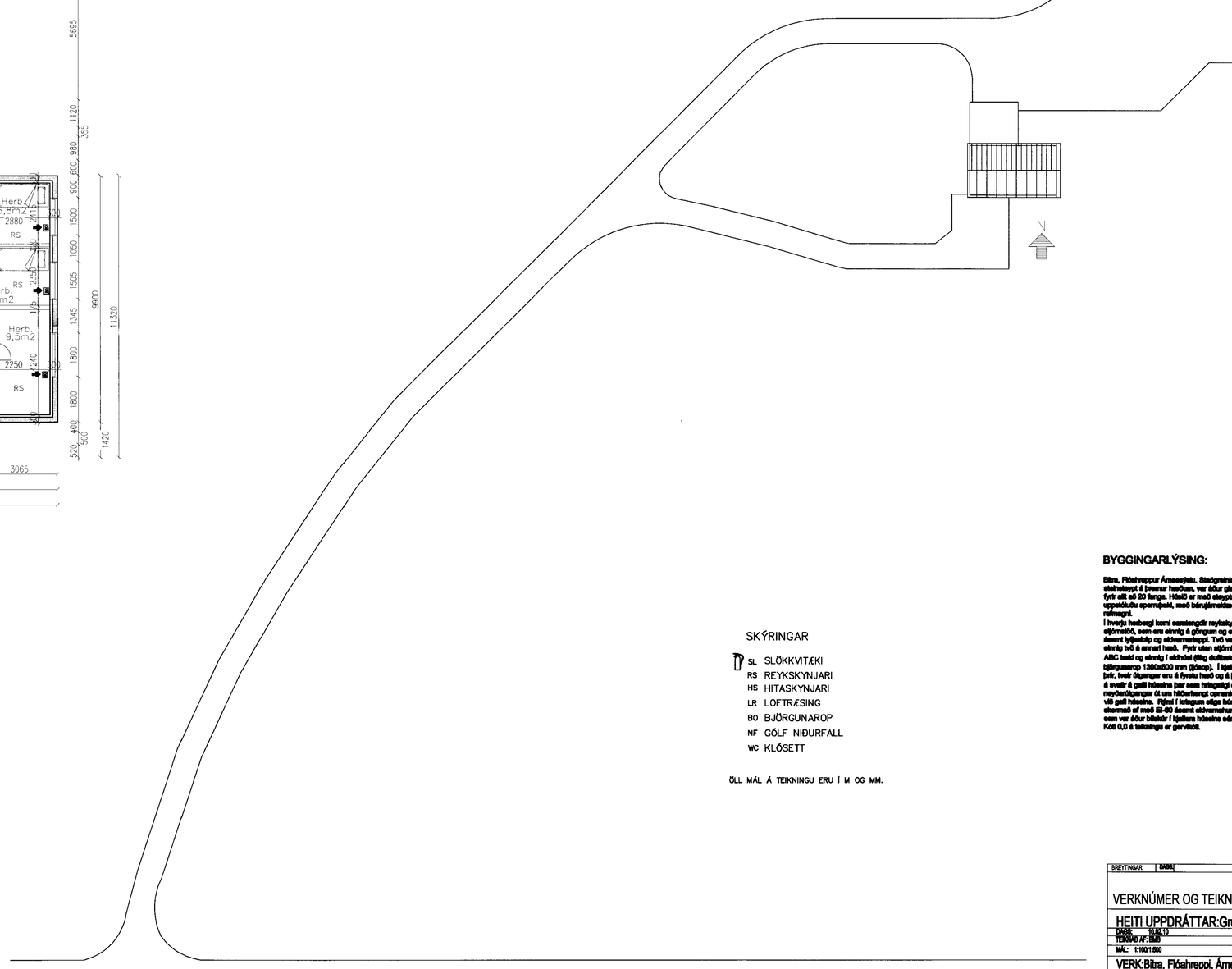

SKÝRINGAR

- SL SLÖKKVITÆKI
- RS REYKSKYNJARI
- HS HITASKYNJARI
- LR LOFTRÆSING
- BO BJÖRGUNAROP
- NF GÓLF NIÐURFALL
- WC KLÓSETT

ÖLL MÁL Á TEIKNINGU ERU Í M OG MM.

SAMÞYKKT
14 APR. 2010
Byggingafulltrúi uppsveitarhreppsjala og Flóahr.

BYGGINGARLÝSING:

Bitra, Flóahreppur Ármessýslu. Staðgreinir: 00.016.090. Húsið er steinsteypt á þremur hæðum, var áður gistiheimili en er nú opið fangelsi fyrir allt að 20 fanga. Húsið er með steyptri loftaplötu, þak er hallklætt með uppsteldu þaprruþaki, með bárujárnsklæðningu. Húsið er hitað upp með rafmagni.
Í hverju herbergi komi samtengdir reykskynjarar sem tengdir eru við stjórnstöð, sem eru einnig á göngum og eldhúsi. Slökkvitæki eru í eldhúsi ásamt hýjasláp og eldvarnarteppi. Tvö vatnslökkvitæki eru í kjallara og einnig tvö á annari hæð. Fyrir utan stjórnherbergi á fyrstu hæð, eru tvö ABC tæki og einnig í eldhúsi (ólig duftæki). Úr öllum svefnherbergjum eru björgunarop 1300x500 mm (jóscp). Í kjallara hússins eru neyðarútgangar þrír, tvair útgangar eru á fyrstu hæð og á þriðju hæð er neyðarútgangur út á svalir á gafli hússins þar sem hringstigi er niður. Í hinum enda hússins er neyðarútgangur út um hitðerhengt opnanlegt fag, þar sem fallstigi er fastur við gafl hússins. Rými í kringum stiga hússins er sér eldvarnarhólf, skermað af með EI-60 ásamt eldvarnahurðum (EIC830). Einnig er rými sem var áður bílskúr í kjallara hússins sér brunahólf.
Kóti 0,0 á teikningu er gervikóti.

BREYTINGAR	DAGS:
VERKNÚMER OG TEIKN.NR.:	**05401 B00**
HEITI UPPDRÁTTAR: Grunnmynd 1.h. afstöðum.snið	
DAGS: 10.02.10	
TEIKNAÐ AF: BMS	
MÁL: 1:100/1:500	
VERK: Bitra, Flóahreppi, Ármessýslu	
AVJ TEIKNISTOFA A.V.J.	AÐALSTEINN V JÚLÍUSSON Auðbrekku 6, 200 Kópavogi. Símar 554-0673 & 690-0172 email: ajul@simnet.is KL: 040344-3309