

27.00

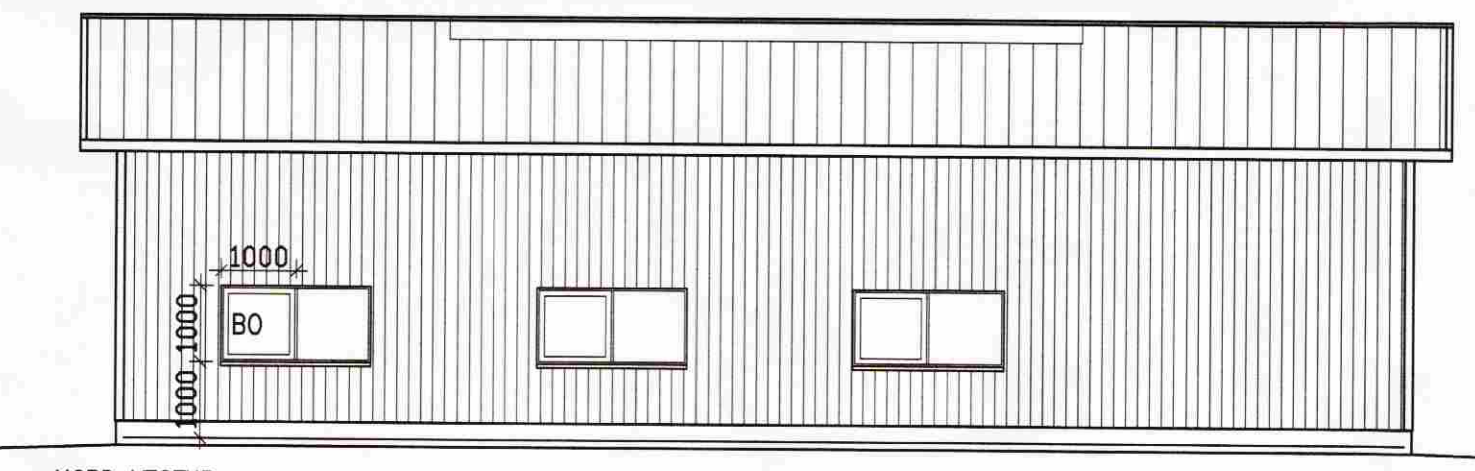

SÚÐ VESTUR



NORÐ VESTUR

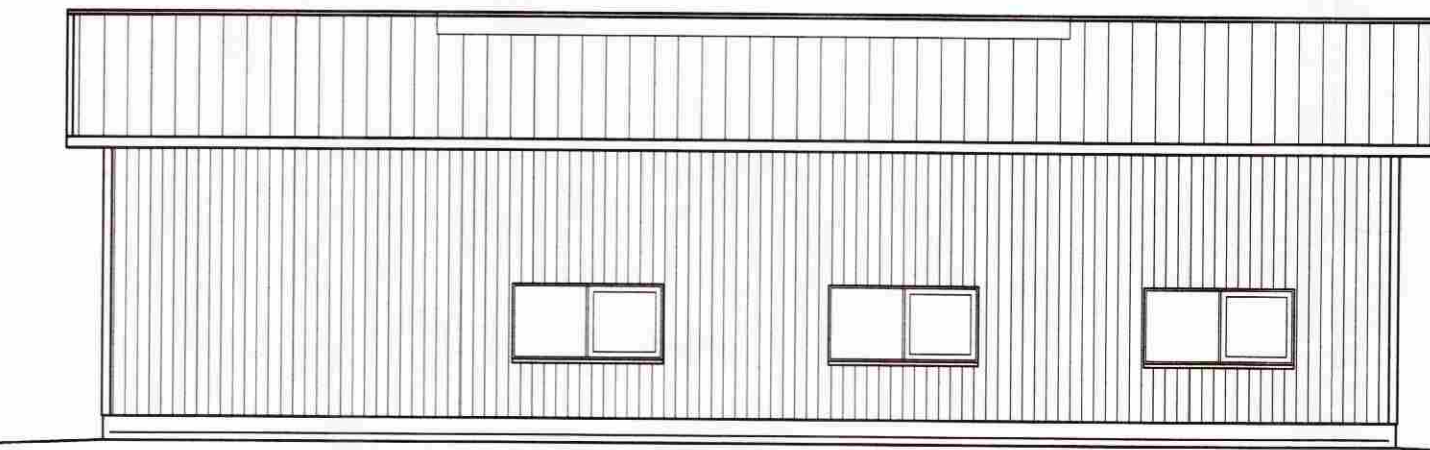

SÚÐ AUSTUR

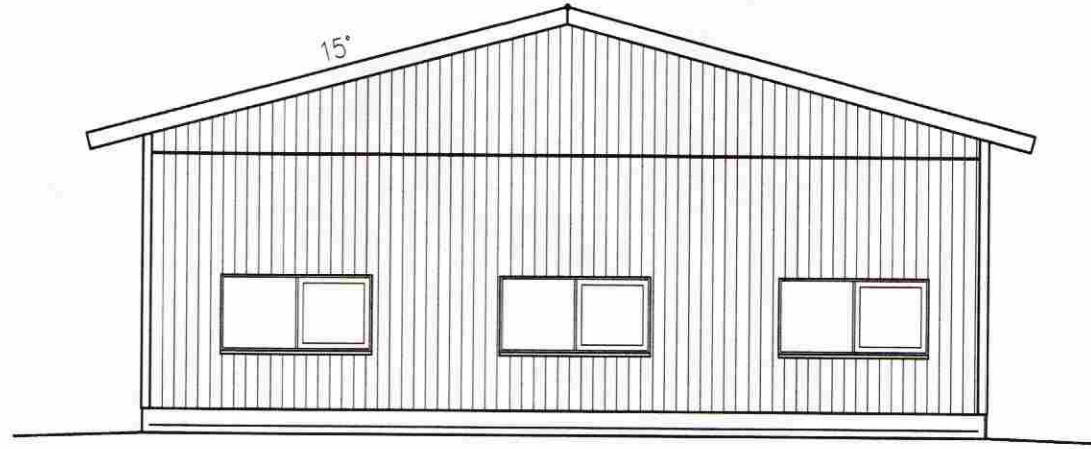

NORÐ AUSTUR

Skráningartafa: Gegnishólapartur land 1		Skrásetjari: Kjartan Sigurðsson														
Landnúmer: 0101		Kennitala: 121066-5809														
Matahlutanúmer: 0101		Útgáfa: 4.016														
Dagsetning: 29.5.2008		Dagsetning: 29.5.2008														
Uppskipting og lýsing																
D0	D1	D2	D3	D4	D5	D6	D7	D8	D9	D10a	D10b	D11	D12	D16	D17	
Lögun	Rým	Notkun	hæð	Eignar	Bornfotur	Milkfotur	Stigar	Op	Brúmfotur	Brúmfotur	Salaheð	Salaheð	Brútt	Nettofotur	Birt	Skiptarúm
	heð	text	text	heð	m²	m²	m²	m²	m²	gn x 1,6	mm	max	rúmmál m³	m²	m²	m²
					196,6	0,0	0,0	0,0	196,6	0,0			986,9	187,0	196,6	901,340
													39,3			
					196,6	0,0	0,0	0,0	196,6	0,0	4,05	5,59	947,6	187,0	196,6	901,340
					196,6				196,6				947,6	187,0	196,6	901,340
Athugasemdir																
Samskiptir sumra																
Eignarhald																
					196,6	0,0	0,0	0,0	196,6	0,0			947,6	187,0	196,6	901,340
					196,6				196,6				947,6	187,0	196,6	901,340
					196,6	901,340	901,340									
					196,6	901,340	901,340									

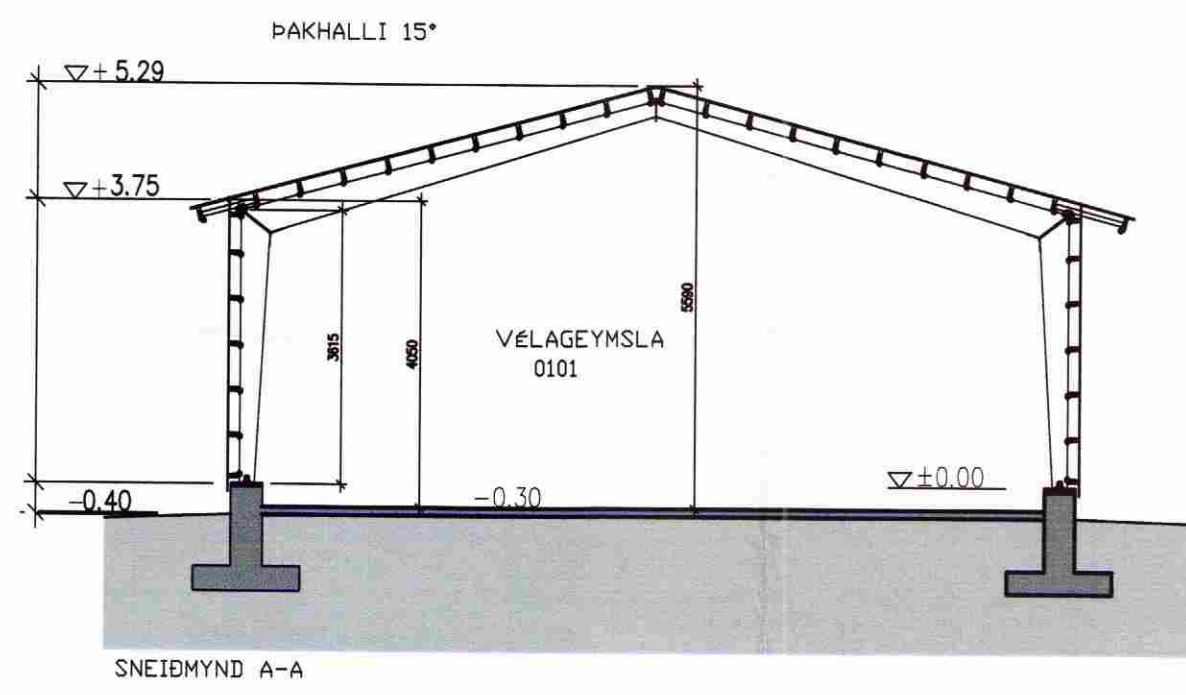

**BYGGINGARLÝSING**  
 Húsið byggt sem stálgrindarhús & hefðbundinn hátt  
 Húsið verður nýtt SEM VELAGEYMSLA  
**ALMENN TIL EINGRUNN HOSSINS**  
 Einingrun í útvegg og Pak verð 100mm steinullareiningrun  
**UNDIRSTÖÐUR**  
 Undirstöður eru úr Járnbentli steinsteypu,  
 er einangrist með 50mm plast- eða steinullareiningrun.  
**PLATA**  
 Botnplata er úr Járnbentli steinsteypu,  
 er einangrist með 50mm plast- eða steinullareiningrun.  
 U- gildi = 0,31 W/m²K  
**ÚTVEGGIR**  
 Útveggir eru úr 50x150mm timburgrind, klæddir 9mm krossvið  
 að utanverðu, er einangrist með  
 100mm glerull og klæðist með búrúfelli eða samb.  
 Klæðist að innan með búrúfelli eða samb.  
 U- gildi = 0,43 W/m²K  
 Litaval hússins sé skv. ákvörðun eiganda.  
**PAK**  
 Pak er sperrubak 50x175mm timburlangbánd  
 einangrist með 100mm pakull  
 og klæðist með búrúfelli eða sambærilegu.  
 Pak klæðist með borðaklæðningu  
 & pak í vélageymslu er aubrennanlegt pc-búrúplast POLYCARBONAT sem  
 reykktloftun, pakgluggi & að vera 5% af gólfleti húss  
 610m² \* 5% = 30,5m², og stærð ofanljóss í húsinu er 36,4m²  
 U- gildi = 0,33 W/m²K  
**GLUGGAR OG HURDIR**  
 Gluggakarnar og opnanleg fág og hurdir eru úr furu,  
 eða ál  
 í öllum gluggum verð tvöfalt k-gler (einingrunargler).  
**UPPHITUN/LAGNIR**  
 Upphitun hússins verður með hitablaðsurun sem staðsettir verða  
 yfir hurðaropum. Neyslu- og hitalagnir eru staðsettir í stokkum utan á veggjum.  
 Lagnarfeiri skal allt vera vottað af RB.  
**BRUNAVARNIR**  
 Fran kemur & teikningum hvar múrþölli eru staðsett.  
**FLÖKKUN KLÆDNINGA**  
 Klæðningar í loftun og útveggjum séu í flokki 1 (E1-60).  
**BRUNASLANGA**  
 Fran kemur & teikningu hvar reykskyngjarar, slökkvitaki,  
 brunaslaga og rýmingarleiðir eru staðsettir.  
 Reykskyngjarar séu tengdir við bjöllu sem staðsett er  
 við gæfi húss.

ATH AÐ BYGGINGARFULLTROIÐN ÁSAMT HOSEIGENDA HÉÐAR- OG  
 STAÐSETJI HÚSIN Á JARÐINA

**SAMPYKKT**  
 30 SEPT. 2008  
*Nils Kjartan*  
 Byggingafræðingur, Amessýslu og Félagsráðgjafi

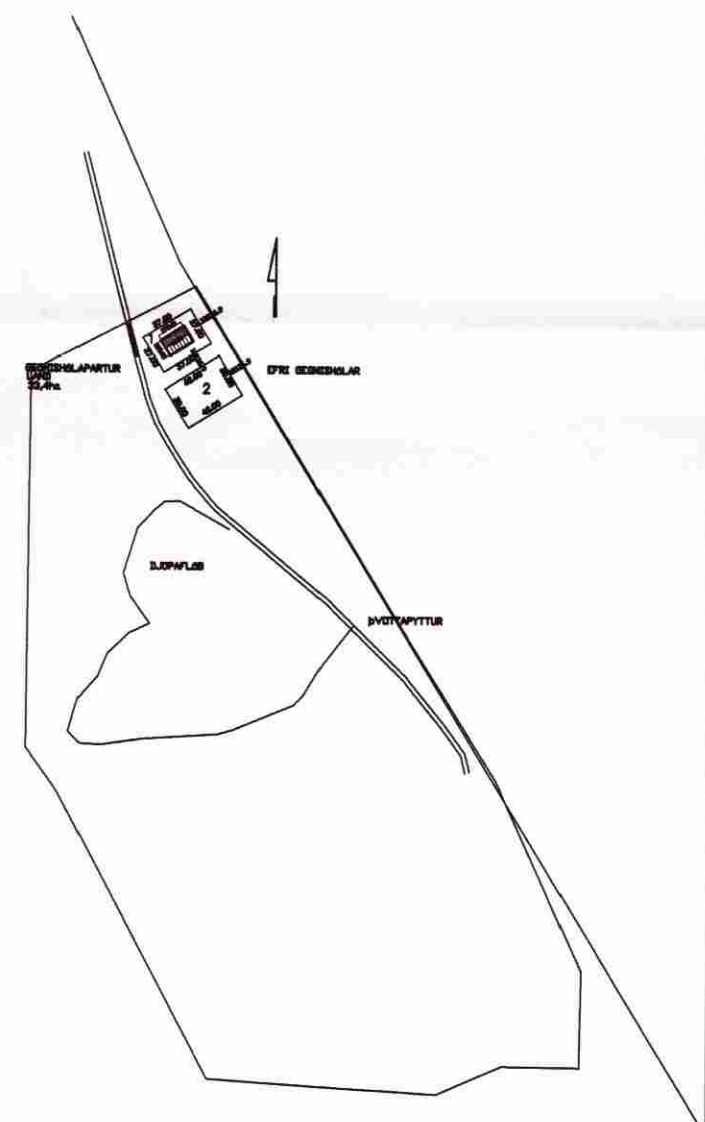

YFIRLITSMYND M. 1:5000

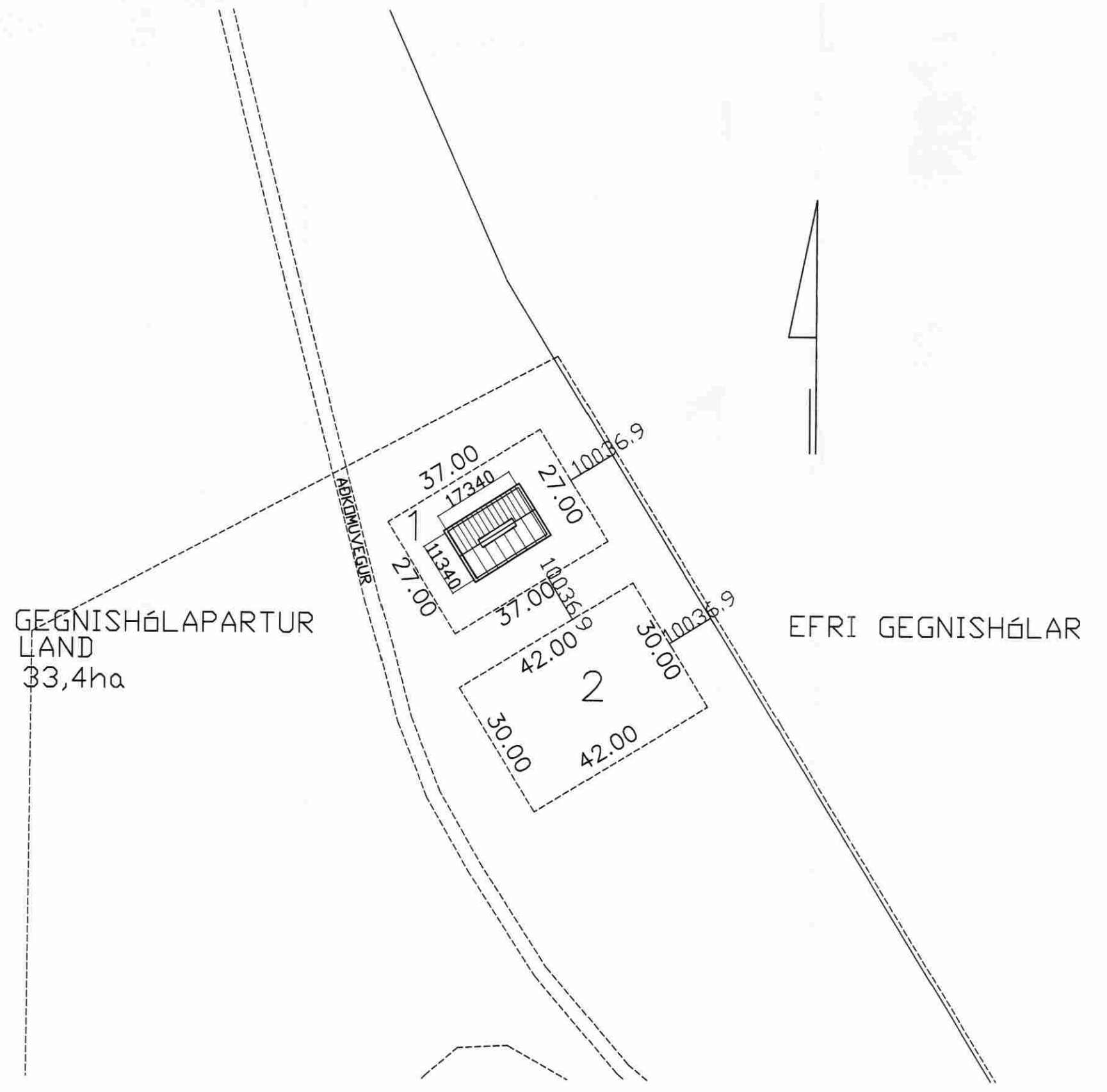

- REYKSKYNGJARI.
- BRUNASLANGA
- GOLFNDURFALL
- RÝMINGARLEIÐ
- Rýmingarótt björgunaropa
- HELSTU STAÐIR
- (S/L/S SKRÁNINGARTOFLUÐ)

**es** TEIKNISTOFAN SÚÐURLANDSBRAUT 48  
 S: 588-7344 FAX: 588-7343  
 NETFANG: kastor@simnet.is

**GEGNISHÓLAPARTUR LAND 1**

GRUNNMYND M: 1:100  
 ÚTLIT OG SNÍÐ M: 1:100  
 AFSTÆÐUMYND M: 1:1000

SKAÐA KJARTAN TEGNA  
 VERÐNÚM. 2905-08 SKRÁNINGAR

29.05.2008 121066-5809 A-01