

GRUNNMYND
1:100

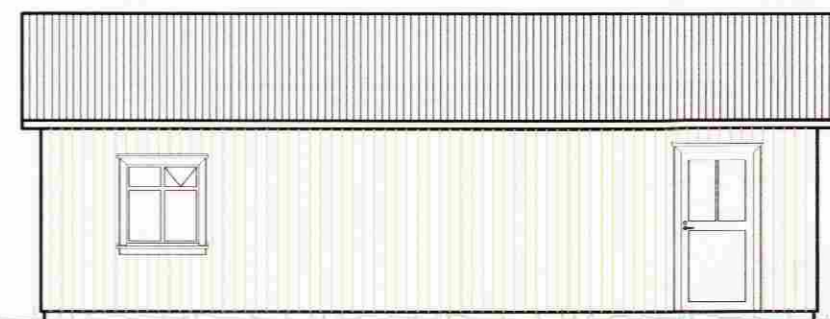

SUÐUR
1:100

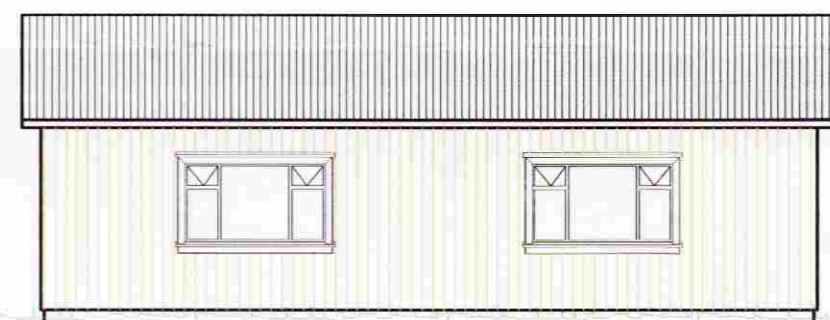

NORÐUR
1:100

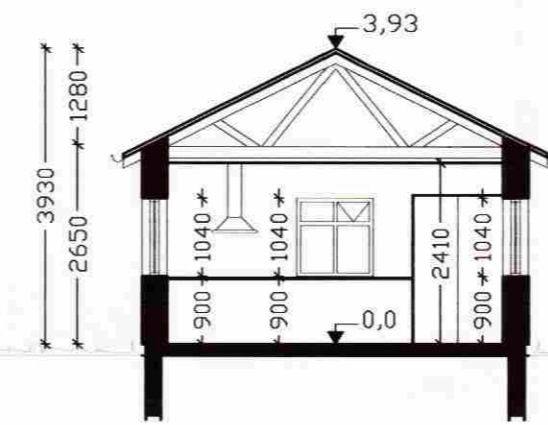

SNID A-A
1:100

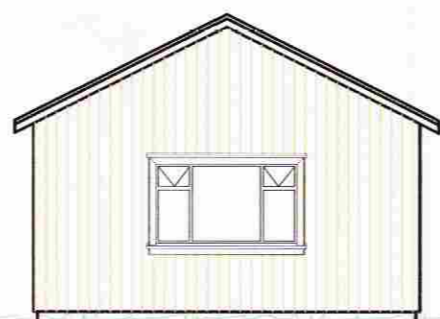

AUSTUR
1:100

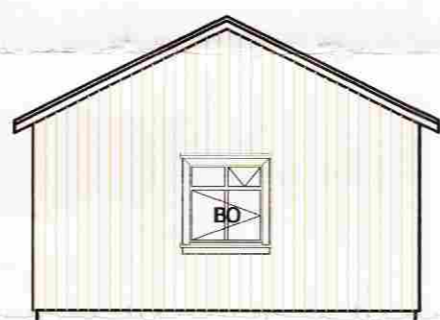

VESTUR
1:100

SAMÞYKKT
30 Mars 2009
Jón Friðrik Matthíasson
Byggingafræðingur, Aðmisslu og Flóahfr.

BYGGINGALÝSING

ÓSKAD ER EFTIR AÐ BREYTA TRÉSMIDA VINNUSTOFU VIÐ GAULVERJABÆJARSKÓLA Í MATSAL FYRIR GISTISKÁLA Í DREIFBÝLI Í GAULVERJABÆJARSKÓLA SEM SÓTT ER UM SAMHLIDA

HÚSID ER HLAÐIÐ ÚR VIKURSTEINI Á STEYPTUM GRUNNI OG MEÐ PAPPA OG JÁRNVÖRÐU TIMBURÞAKI. HÚSID ER BYGGT 1974

ÓSKAD ER EFTIR AÐ BREYTA GLUGGASETNINGU, EINANGRA HÚSID AÐ UTAN MEÐ SÖMM STEINULL OG KLÆÐA HÚSID MEÐ STANDANDI BÁRUJÁRNI OG GAMALDAGS GLUGAÞRÁNGANGI MEÐ VATNSBRETTUM OG GLUGGAFÖLDUM ÚR TIMBRI.

SETT VERÐUR UPP ELDUNARSTÆÐA MEÐ STÓRUM ÍSSKÁP, VASKI OG ELDUNARHELLUM.

BRUNAVARNIR:
HÚSID SKAL TENGJAST BRUNAVIÐVÖRUNARKERI GAULVERJABÆJARSKÓLA. ALLAR KLÆDNINGAR Í FLOKKI 2.
SETJA SKAL UPP 6.KG SLÖKKVIÐTÆKI Í SAMRÁÐI VIÐ SLÖKKVILIBSSTJÓRA ÞJÖRGUNAROP KEMUR Í GAFLUGGGA.

KÖLNUNARTÖLUR: U-GILDI
ÓPEKTAR.

SKÝRING TÁKNA:
BO ÞJÖRGUNAROP
E160 EL DVARNARVEGGUR
E1C30 EL DVARNARHURÐ
GN GÖLFNIEÐURFALL
GK GÖLF KÓTI Á GRUNNMYND
21,4 KÓTI Á SNIDMYND / ÚTLITI
L LÆSTUR LYFJASKÁPUR
LR LOFTFRÆSING
R REYKSKYNDIARI
SB STEYPIBÁÐ
SL SLÖKKVIÐTÆKI
NOTEYNINGAR NÚMER FMR

01 02

| Skráningartafla: Gaulverjabæjarskóli | | | | | Skrásetjari: Jón Friðrik Matthíasson | | | | | | | | | | | | |
|--------------------------------------|--------------|-------------------|-------------------------|-----------------------|--------------------------------------|----------------|-----------|-------|-----------------|-----------------------|--------------|--------------|------------------|----------------|-------------------|---------------|------------------|
| Landnúmer: 165520 | | | | | Kennitala: 021171-5069 | | | | | | | | | | | | |
| Matshlutanúmer: 02 | | | | | Útgáfa: 4.01t Dags.: 17.11.2008 | | | | | | | | | | | | |
| Uppskipting og lýsing | | | | | Stærðir | | | | | | | | | | | | |
| D0 | D1 | D2 | D3 | D4 | D5 | D5M | D6 | D7 | D8 | D9 | D10a | D10b | D11 | D12 | D16 | Reiknitala | D17 |
| Lokun | Rými hæð-röð | Notkun texti | Höfuð-flokkun | Eignar-hald | Botnflötur m² | Milliflötur m² | Stigar m² | Op m² | Brúttóflötur m² | Brúttóflötur sh < 1,8 | Salarhæð min | Salarhæð max | Brúttó rúmmál m³ | Nettóflötur m² | Birt flatarmál m² | skiptarúmmáls | Skipta-rúmmál m³ |
| | | | | | 52,5 | 0,0 | 0,0 | 0,0 | 52,5 | 0,0 | | | 183,2 | 42,7 | 52,5 | | 140,483 |
| | | | | | | | | | | | | | 10,5 | | | | |
| | 01 | 1. hæð | | | 52,5 | 0,0 | 0,0 | 0,0 | 52,5 | 0,0 | | | 172,7 | 42,7 | 52,5 | | |
| A | 0101 | Matsalur | N | 0101 | 52,5 | | | | 52,5 | | 2,65 | 3,93 | 172,7 | 42,7 | 52,5 | 3,29 | 140,483 |
| Athugasemdir | | | | | | | | | | | | | | | | | |
| Sameignir sumra | | | | | | | | | | | | | | | | | |
| Eignarhald | | | | | | | | | | | | | | | | | |
| Eignar-hald | Notkun texti | Birt flatarmál m² | Skiptarúmmál Séreign m³ | Séreign og sameign m³ | | | | | | | | | | | | | |
| 0101 | Matsalur | 52,5 | 140,483 | 140,483 | | | | | | | | | | | | | |
| | Alls | 52,5 | 140,483 | 140,483 | | | | | | | | | | | | | |

GAULVERJABÆJARSKÓLI
ADALUPPDRÁTTUR
GISTIHEIMILI OG ÍBÚÐ

102

VERK NR. 08020 LÖGMAÐUR JFM TEGJANDI JFM VITJAFIÐ 27.01.2009

ÁTTÖLUN AÐALUPPDRÁTTAR: *Jón Friðrik Matthíasson*
JÓN FRÍÐRIK MATTHÍASSON 021171-5069

M2 TEIKNISTOFA EHF - KT: 690506-0680
EYRAVEGI 32. 800 SELFOSS
S: 482 4050 / 861 4052

JÓN FRÍÐRIK MATTHÍASSON - BYGGINGAFRÆÐINGUR BÞÍ - JFM@M2TEIKNISTOFA.IS
ADALUPPDRÆTTIR - SKIPLÖG - RÁÐGJÖF - EIGNASKIPTAÞEYRLÝSINGAR