

SAMPYKKT
22 JUNI 2011
Alta Sigurðsson
Byggingarfulltrúi uppst. Árnessýslu og Flóah.

Almennar skýringar:

Efni og gerð:
Um er að ræða sumarhús sem er byggt upp eftirfarandi:

60x300mm dregarar munu festast við steypa dregara.
Gólf er byggt upp úr 2x6" sem festist við dregara, og síðan kemur 9mm krossviður á milli 2x6" í botninn og loks einangrun.
Þak er timburþak. Þakið er borðaklætt og þar ofan á kemur báruð málmklæðning. Veggir eru gerðir úr timri klæddir með liggjandi timburklæðningu. Lagnir eru lagðar í veggi og gólf.

Gólfkóti og afstaða ákvarðast í samráði við byggingarfulltrúa.

Annað:

Einstakir byggingahlutar skulu uppfylla eftirfarandi U-gildi:

Byggingarhluti	W/m ² K
Útveggir	0,30 (150 mm steinull)
Þak	0,20 (200 mm þakull)
Gólf	0,30 (150mm steinull)
Gluggar (k-gler)	3,00 (Tvöfalt k-gler)
Hurðir	3,00 (35 mm gegnheill víður)

- Útgangur.
 - Rýmingarleið.
 - [R] Reykskynjari.
 - [LR] Loftræsting.
 - [HS] Handslökkvitæki
 - [GN] Niðurfall.
 - [GSN] Gegnumstreymisniðurfall.
 - [BO] Björgunarrop, stærð gefin á teikningu.
 - 00,00 Gólfkóti á frágengið gólf.
 - [Inntök] Inntök fyrir hitaveitu, vatnsveitu, rafmagnsveitu og síma.
- Öll mál eru í millimetrum, nema annað sé tekið fram.

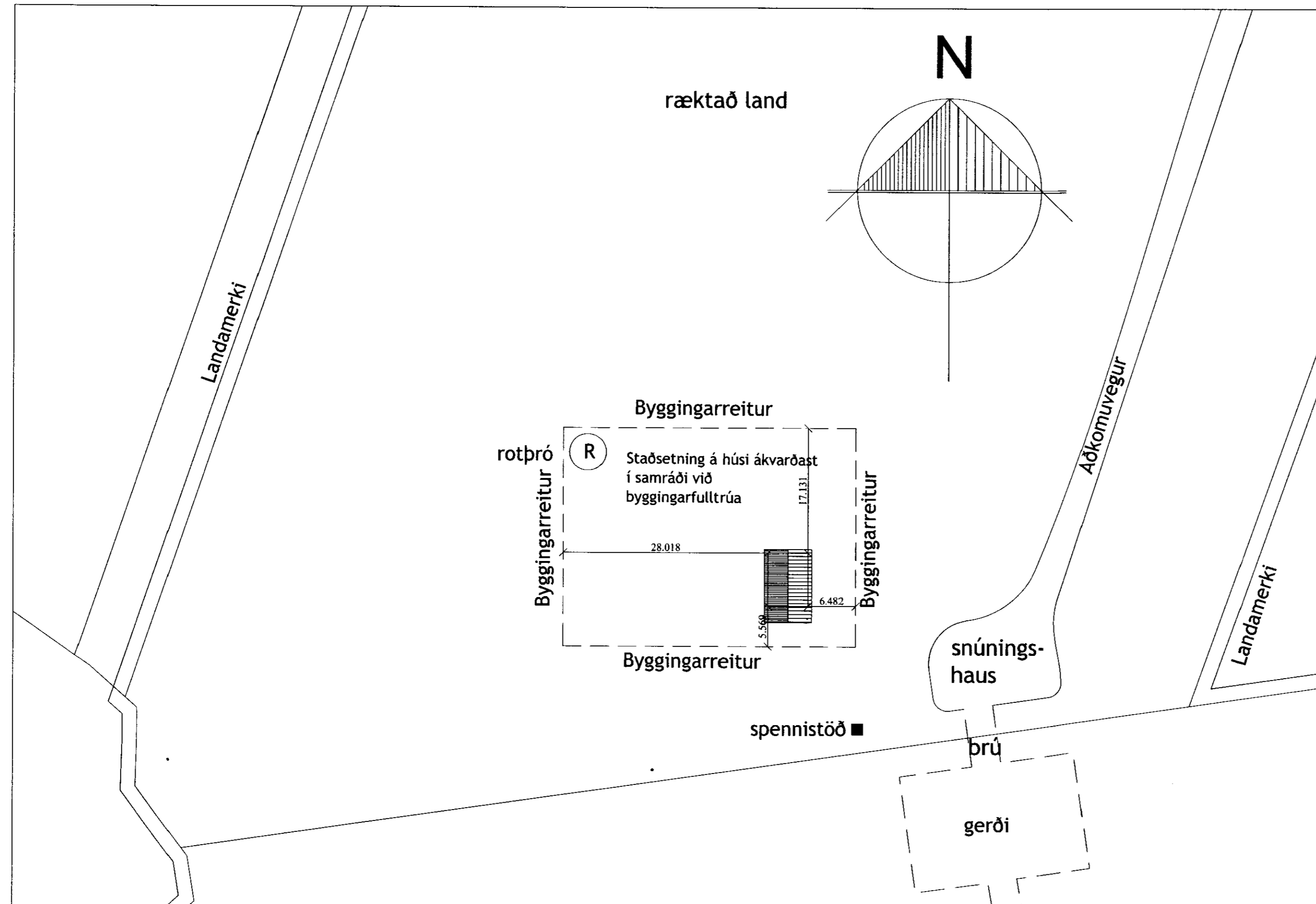
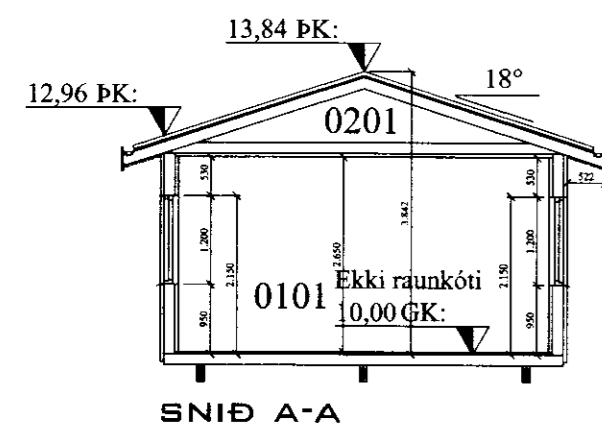
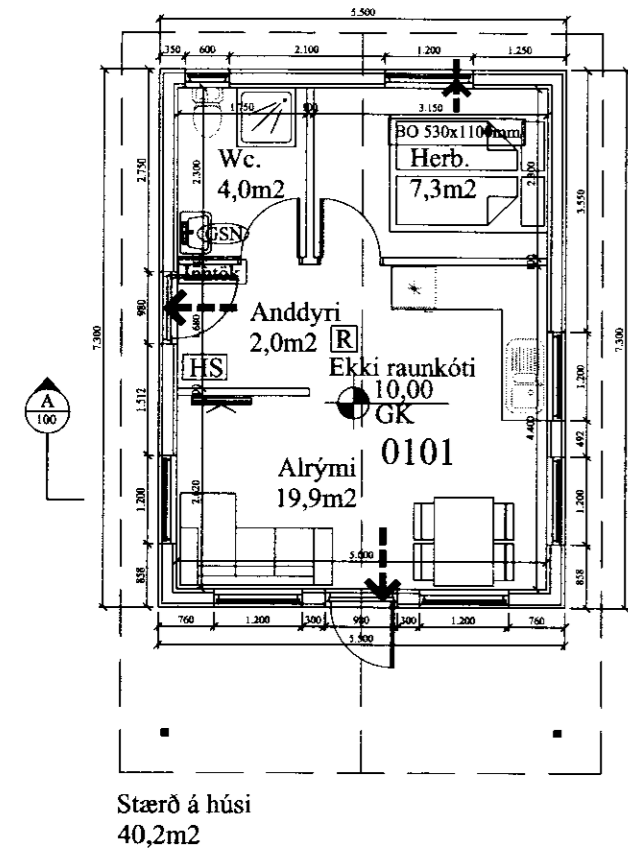
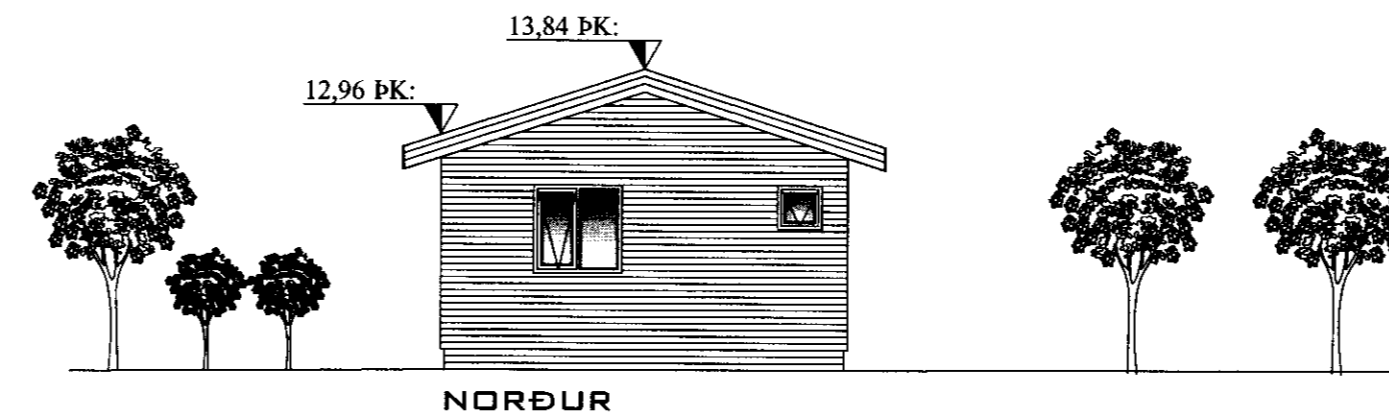
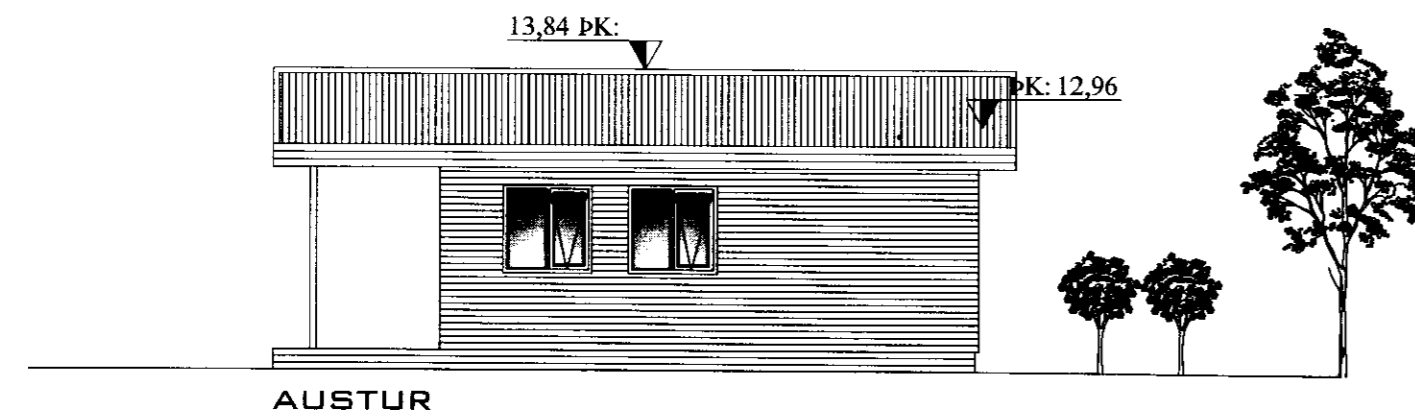

VERK: Hamar land II - Sumarhús 801 Selfoss	TEIKN NR.: 100
HLÚTE: Aðalteikningar - Útlit, afstaða, grunnmynd og snið	RVAREI 1:100 TEIKN. BL
DAGS: 20.06.11	SAMP: Þýðing Vígundsson 040346-2009
NR: 01 079	
Bent Larsen Fróðason Fellskotí 2 801 Bláskógabyggð Símar: 844-7699 - 486-8855 E-mail: bentlarsen77@hotmail.com	