

FRÖTTIÐ

21 JUN 2011
GND: ÞEYSSA

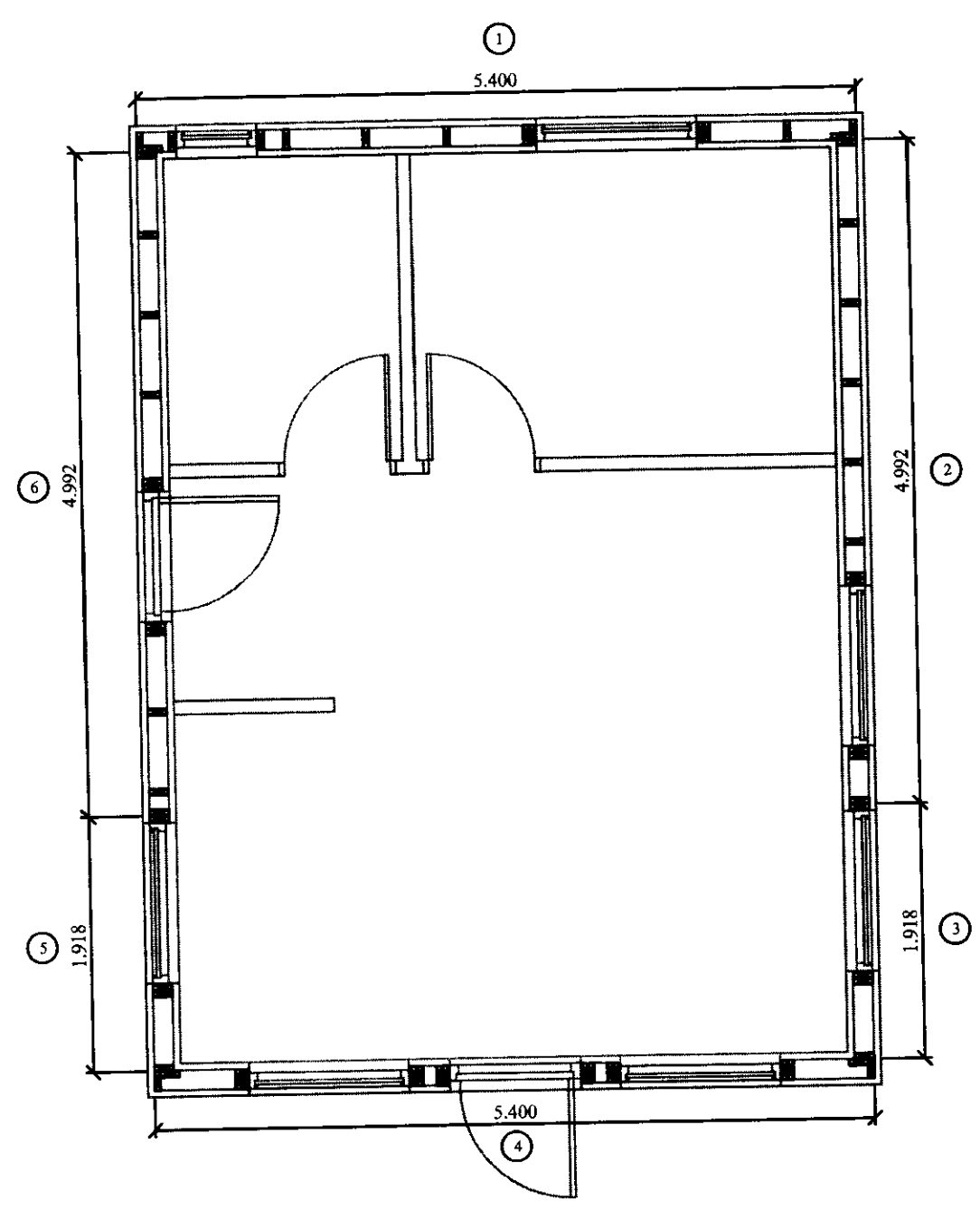

Grunnmynd grindur
mkv. 1:50

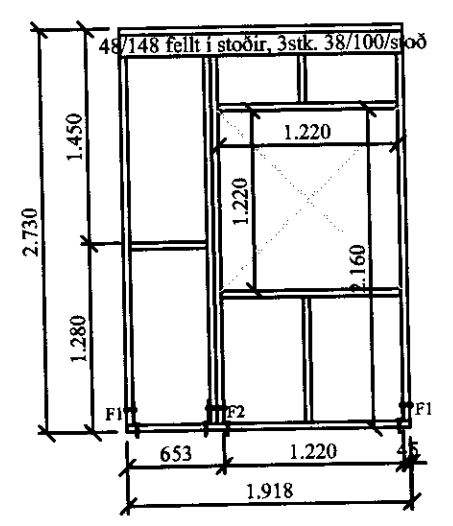

Grind nr. 3

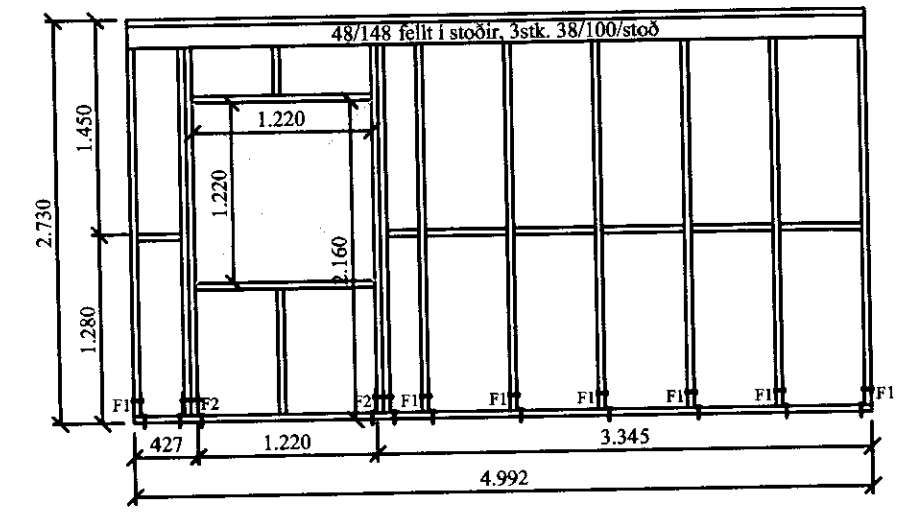

Grind nr. 2

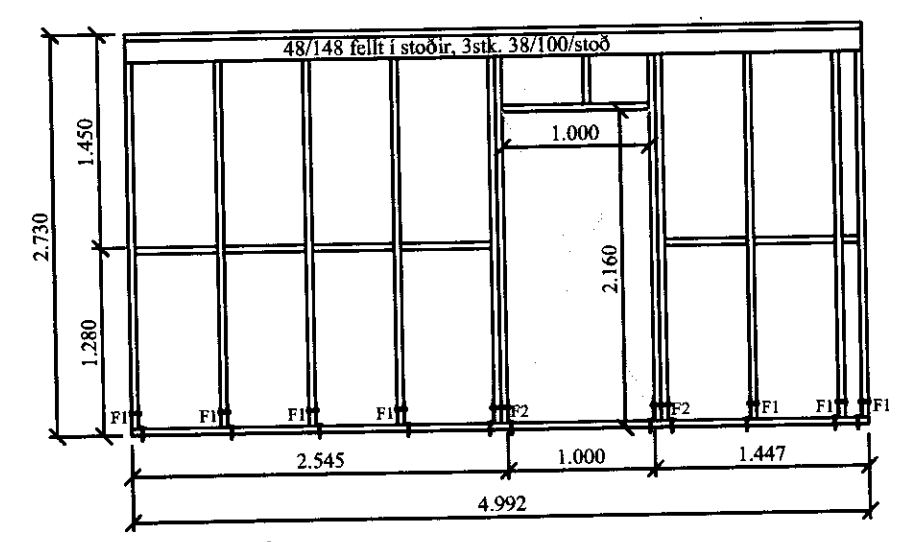

Grind nr. 6

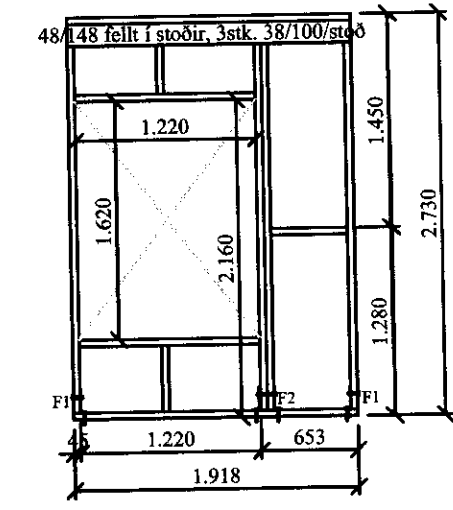

Grind nr. 5

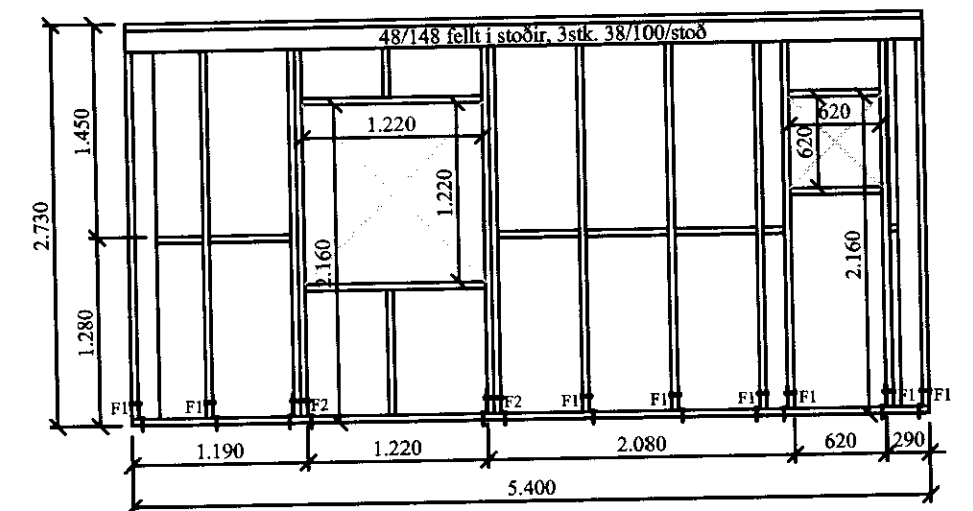

Grind nr. 1

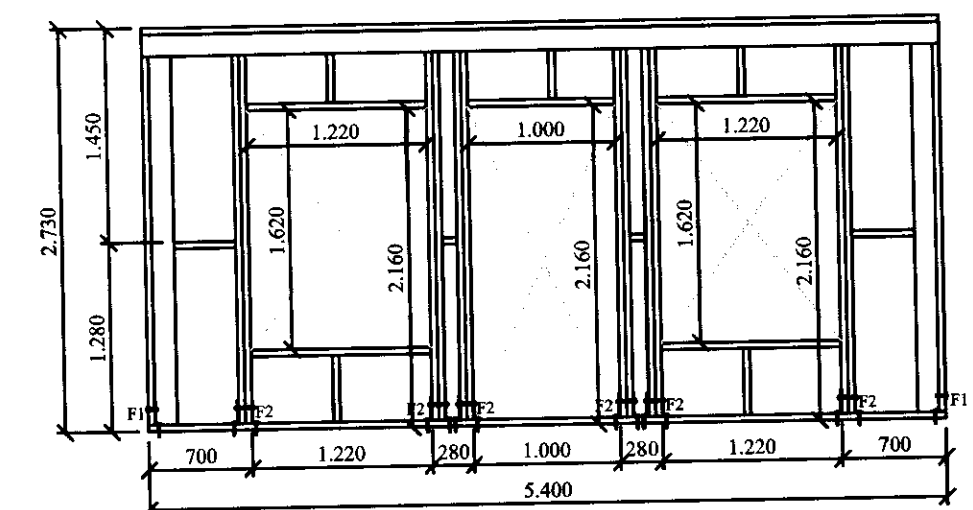

Grind nr. 4

Almennar skýringar fyrir grindur:

Öll mál skulu staðfest skv. aðalteikningum. Ef eitthvert misræmi er skulu aðalteikningar vera ráðandi, þó þer að láta hönnuði vita af misræmi. Öll mál eru í millimetrum, nema annað komi fram.

Skýringar - trévirki veggja

Allur viður er K18 eða betri skv. DS413. Allan við utanhúss skal fúaverja. Allur saumur og festingar utanhúss skulu vera heitinkhúðaðar eða ryðfrjár. Allar stoðir og lausholt eru $\frac{4}{45}$ nema annað sé tekið fram. Bil á milli miðjulinu stoða skal ekki vera meira en 600 mm. Utan á grind komi 9 mm gufuopinn rakapólim krossviður (t.d. birvikrossviður). Krossviður festist með $\frac{2}{6}$ C150 í rakapólið lim. Þétting (Aerofil-púlsa eða Illmod þétting) komi undir fótstycki.

Festingar á öllum samskeytum:

Saumur $\frac{3}{10}$ minnst 2x2 stk.skáneglist í kross í hver samskeyti.

Festingar

F1
1 stk.vinkill (BMF) 160 x 50 x 3 x 40. Neglt með KS40/40 8stk í stoð eða 12mm bolti gegnum stoð, KS40/40 4stk í fótstycki og einnig frönsk skrúfa 10x110mm í fótstycki, ath. franska skrúfan skal sett í eftir að grind hefur verið sett á fótstycki.

F2
2 stk.vinkill (BMF) 160 x 50 x 3 x 40. 12mm bolti gegnum stoðir, KS40/40 4stk í fótstycki og einnig frönsk skrúfa 10x110mm í fótstycki, ath. franska skrúfan skal sett í eftir að grind hefur verið sett á fótstycki.

VERUR: Hamar land II - Sumarhús 801 Selfoss	TEIKN NÚM.: 201
REIÐA: Burðarvirki - Grunnmynd grindur, ásýnd og deili	KVAÐAÐ: 1:50
DÁÐS: 20.06.11	BLAÐ: 01 079
SAM: Björgvin Vighundsson 0405462009	
Bent Larsen Fróðason Fells koti 2 801 Bláskógabyggð Símar: 844-7699 - 486-8855 E-mail: bentlarsen77@hotmail.com	