

Grunnmynd þaks  
mkv. 1:50

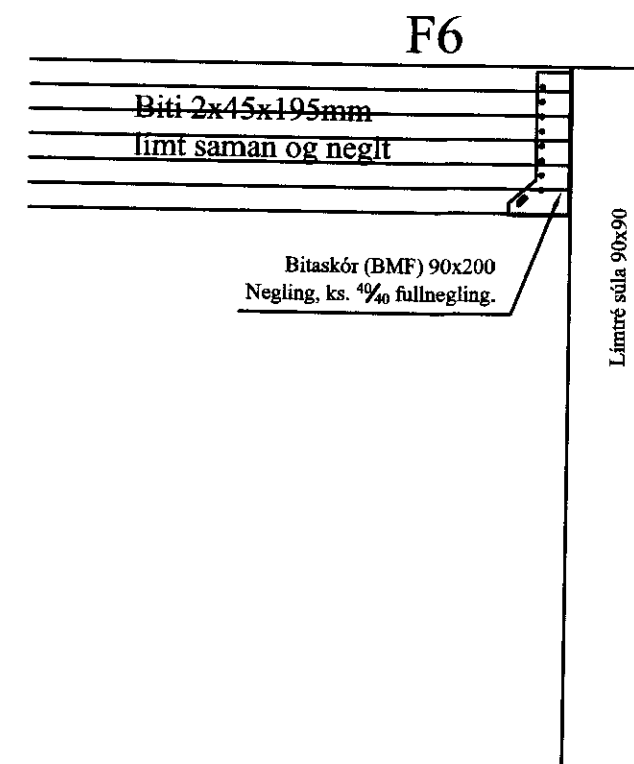
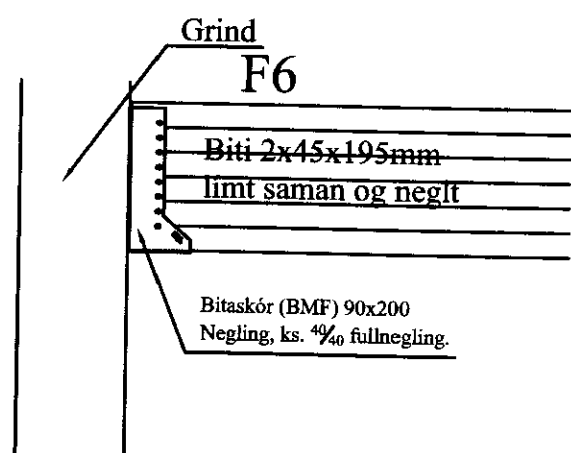

**Sperrur, skýringatexti:**

Efnisgæði:  
 Timbur: K18

Laskar: 12 mm krossviður  
 Stærð: Breidd x lengd í mm.  
 Álfimdur beggja megin.  
 Saumur 28/65 nema annað komi fram.

Álag:  
 Eiginálag: 0,7 kN/m<sup>2</sup>  
 Snjóálag: 2,1 kN/m<sup>2</sup>  
 Vindálag: 1,4 kN/m<sup>2</sup>

Millibil á milli sperra er 900 mm (25/150 borð koma á milli sperra)  
 Öll mál eru í millimetrum, nema annað komi fram.  
 Staðlar: ÍST/EC.

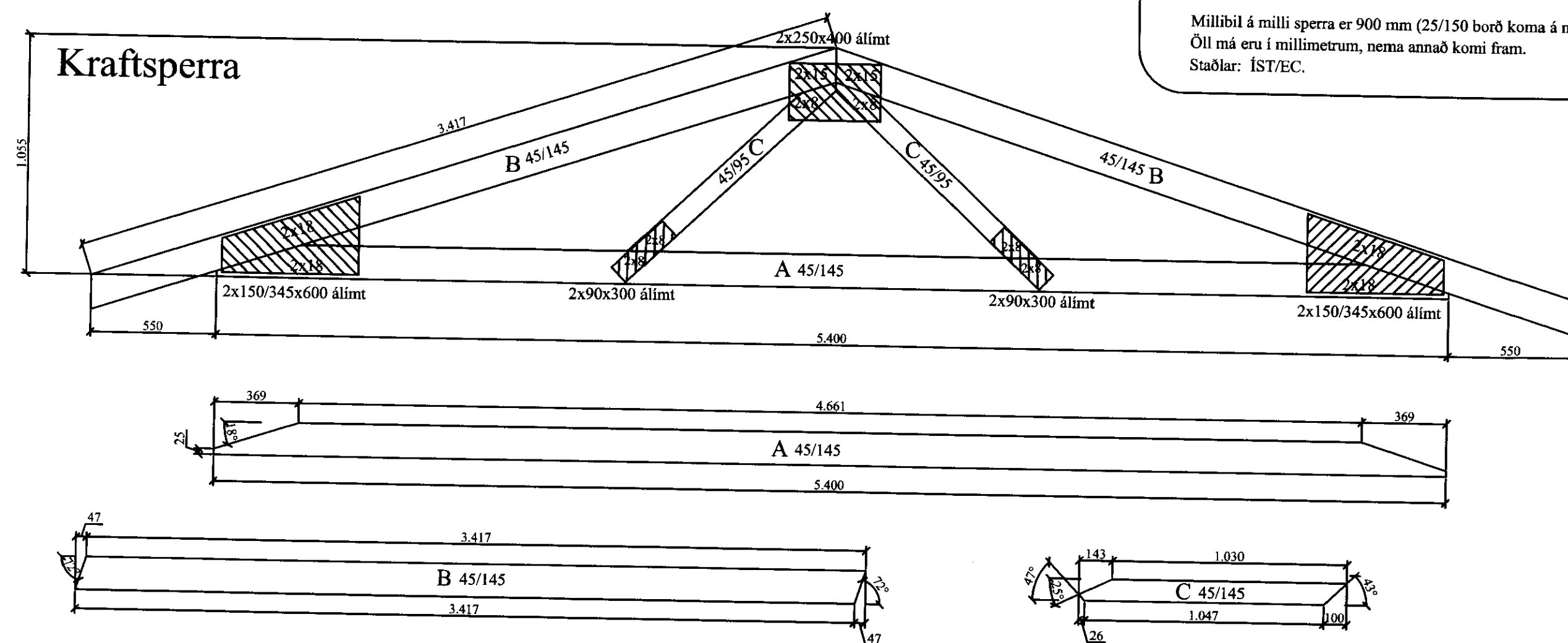

MÓTTIÐ  
 21. JUNI 2011  
 Guðrún Þorsteinsdóttir

**Almennar skýringar**  
 Allur viður er C18 eða betra.  
 Við utanhús skal fúverja. Allur saumur og festingar utanhúss skal vera með heitzinkhúð eða ryðfrítt. Þak þéttklæðist með borðaklæðningu (25/150) er festist með heitgalv. saum 31/70 (3"), minnst 3 stk. í sperru/borð, 1 m inn á þakbrúnir skulu koma 4 stk. í sperru/borð.

Öll mál í mm nema annað komi fram.  
 Loftun skal gerð með 2x2 stk. Ø32 í hvert sperrubil.

Festingar:  
 F1  
 2 x BMF þakásankeri nr. 290 negld með KS40/40 2x7stk í hvert ankeri

F2  
 2xBMF vinkill nr. 105 m/styrkingu negldur með KS4/40, 6stk í hvern vinkil í sperru og 10x100mm frönsk skrúfa niður í bita í hvern vinkil.

F6  
 sjá sérmynd.

Annað: Festing á súlum að neðanverðu sjá grunnmynd dregara og gólfbita

VERK: Hamar land II - Sumarhús 801 Selfoss	TEIÐN NÚM.: 270
REIÐI: Burðarvirki - Grunnmynd þaks, sperrur og deili	SKYRSLU 1:50/10
DAGS: 20.06.11	BL 01 079
Bent Larsen Fróðason Fellskotí 2 801 Bláskógabyggð Símar: 844-7699 - 486-8855 E-mail: bentlarsen77@hotmail.com	