

Grunnmynd þaks
mkv. 1:50

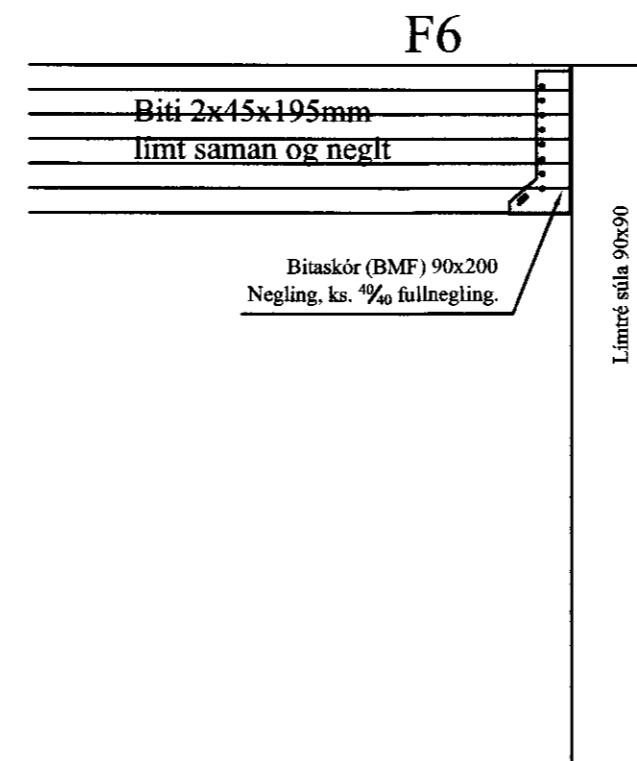
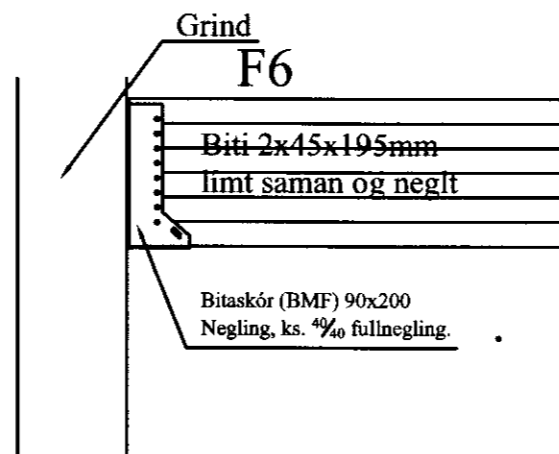

Sperrur, skýringatexti:

Efnisgæði:

Timbur: K18

Laskar: 12 mm krossviður
Stærð: Breidd x lengd í mm.
Álindur beggja megin.
Saumur 28/65 nema annað komi fram.

Álag:

Eiginálag: 0,7 kN/m²
Snjóálag: 2,1 kN/m²
Vindálag: 1,4 kN/m²

Millibil á milli sperra er 900 mm (25/150 borð koma á milli sperra)
Öll má eru í millimetrum, nema annað komi fram.
Staðlar: ÍST/EC.

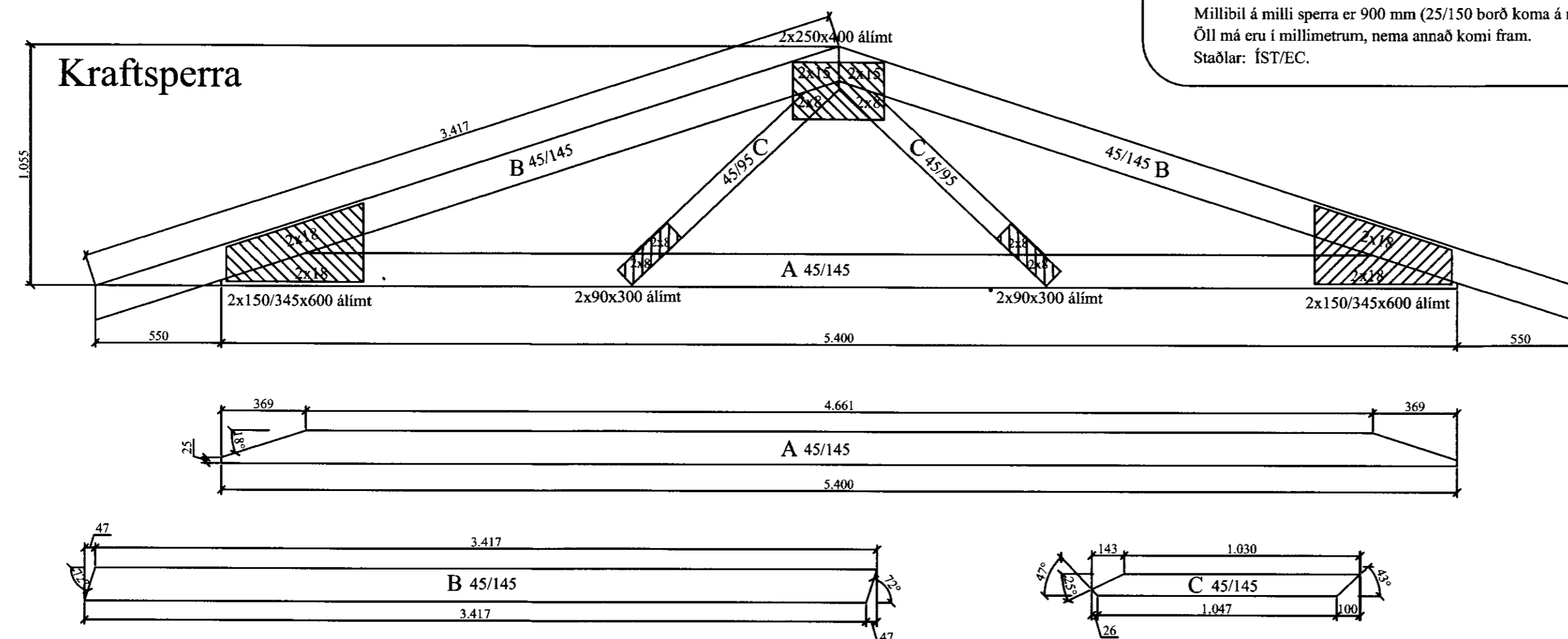

MÓTTEKIÐ

14. DES. 2011

Byggingafræðingur: Arnarsson og Pálsson

Almennar skýringar

Allur viður er C18 eða betra.
Við utanhús skal fúverja. Allur saumur og festingar utanhúss skal vera með heitzinkhúð eða ryðfrítt. Þak þéttklæðist með borðaklæðningu (25/150) er festist með heitgalv. saum 31/70 (3"), minnst 3 stk. í sperru/borð, 1 m inn á þakbrúnir skulu koma 4 stk. í sperru/borð.

Öll mál í mm nema annað komi fram.

Loftun skal gerð með 2x2 stk. Ø32 í hvert sperrubil.

Festingar:

F1
2 x BMF þakásankeri nr. 290 negld með KS40/40 2x7stk í hvert ankeri

F2
2xBMF vinkill nr. 105 m/styrkingu negldur með KS4/40, 6stk í hvern vinkil í sperru og 10x100mm frönsk skrúfa niður í bita í hvern vinkil.

F6
sjá sérmynd.

Annað: Festing á súlum að neðanverðu sjá grunnmynd dregara og gólfbita

VERK: Hamar land II - Sumarhús 801 Selfoss	VERK NÚM.: 270
HLIÐ: Burðarvirki - Grunnmynd þaks, sperrur og deili	SKVÆÐI: 1:50/10
DAGS: 20.06.11	VERK: BL
SAK: Björgvin Vigfússon 0403462009	NR: 01 079
Bent Larsen Fróðason Fellskott 2 801 Bláskógabyggð Símar: 844-7699 - 486-8855 E-mail: bentlarsen77@hotmail.com	