

MÖTTEKID
21.09.2011

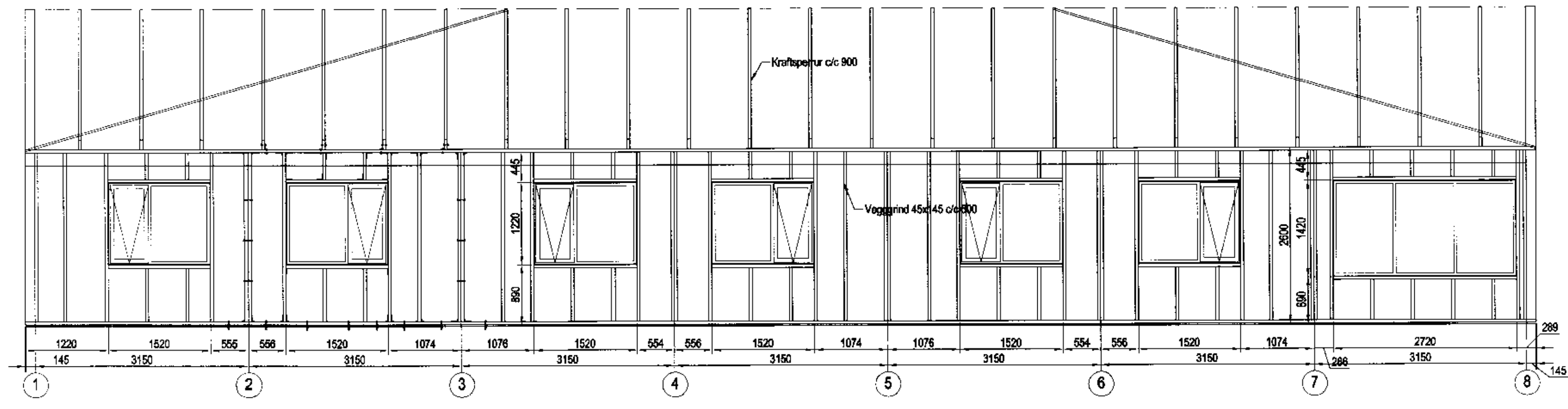

Ásýnd, Suð-Austur, 1:50

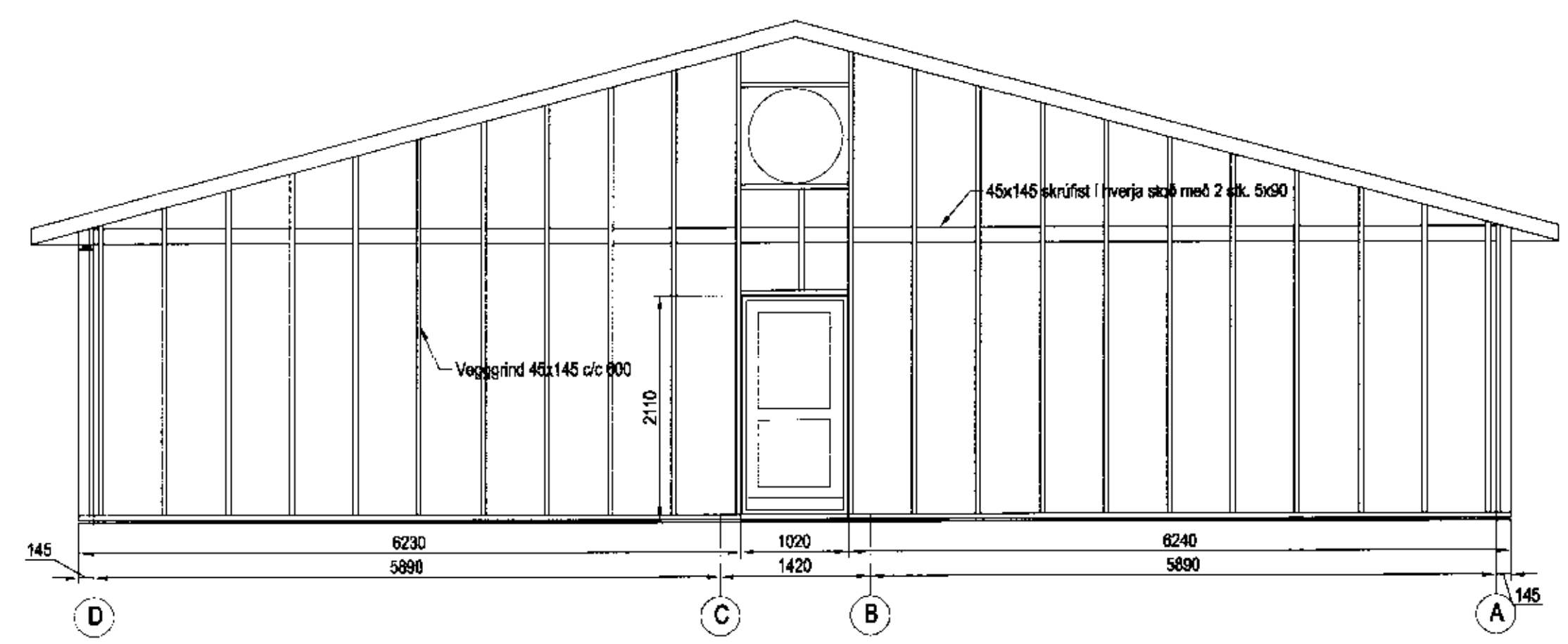

Ásýnd, Suð-Vestur, 1:50

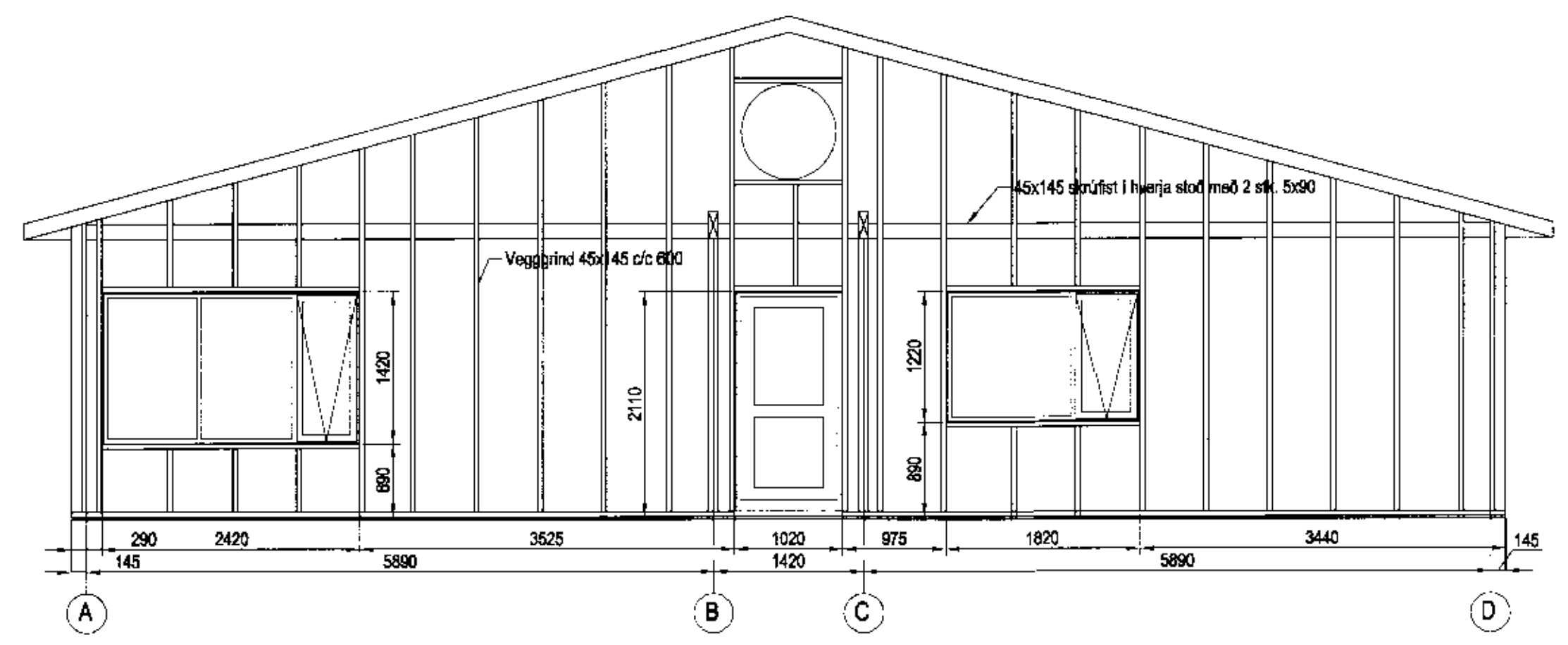

Ásýnd, Norð-Austur, 1:50

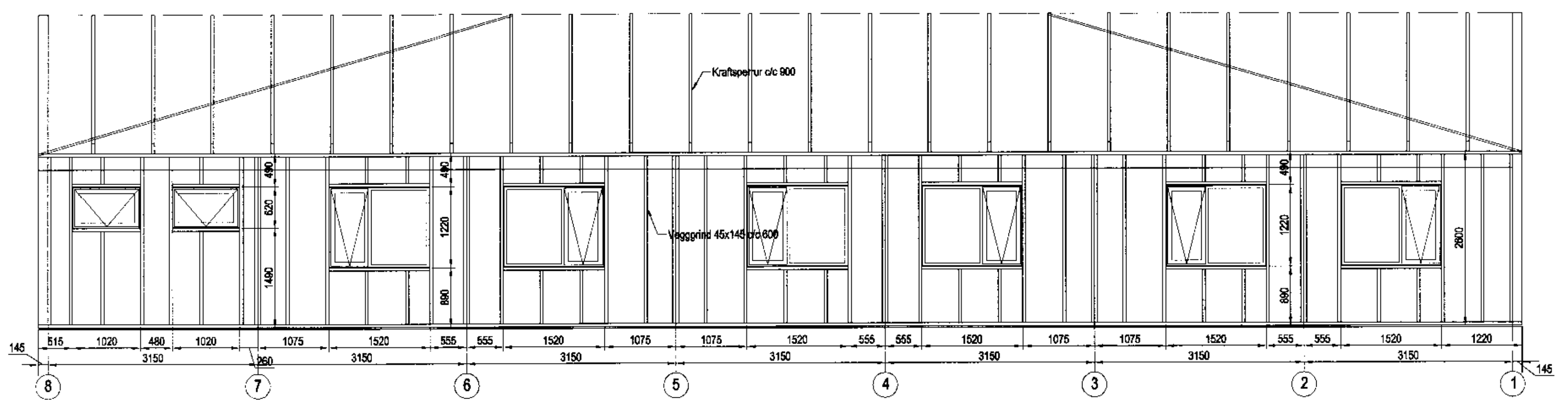

Ásýnd, Norð-Vestur, 1:50

Skýringar

Almennar skýringar sjá bláð 00-02
Steypa
 Brotþolsstærð: C25/28 samkv. ENV 206 (250)
 Vatnsementtala: skal vera minni en 0,55
 Loftmagn: 5-7%
 Signdá: 60-80 mm

Timbur

Allt timbur í burðarvirki skal vera styrkleikaflekkad minnst K18 samkv. IS-DS 413 nema annað sé tekið fram á teikningum. Timbur sem leggst að eða í steypu skal fúaverja á viðurkenndan hátt. Leggja skal ljúrupappa milli trés og steypu

Festingar

Allt stál í festingum skal vera Fe 360 og allir boltar uppfylla styrkleikaflekk 4,8 samkv. DS 412. Undir boltar sem koma að tré skal setja skinnur sem eru breidd = 3 x þvermál bolta
 $\rho_{k1} = 0,3 \times \text{þvermál bolta}$

Utgáfa	Breyting	Dagsetning	Hannað
Sveinbjörn Hinriksson Byggingatekni/ræðingur Kf. 160851-2820 Breiðvegsgata 9 í Hafnarfirði Sími: 555-4908 861-8651 Netfang: sveinb@geimnet.is		Staður: Lambastaðir, Flóahreppi Skýring: Ásýndir veggja	
Hannað í Teknað	Kvarð	Dagsetning	Verkt.
	1:50	17.10.11	13-11
			Tekn.n.
			1-05

L.H. Hinriksson
21.09.2011