

Vesturhlíð

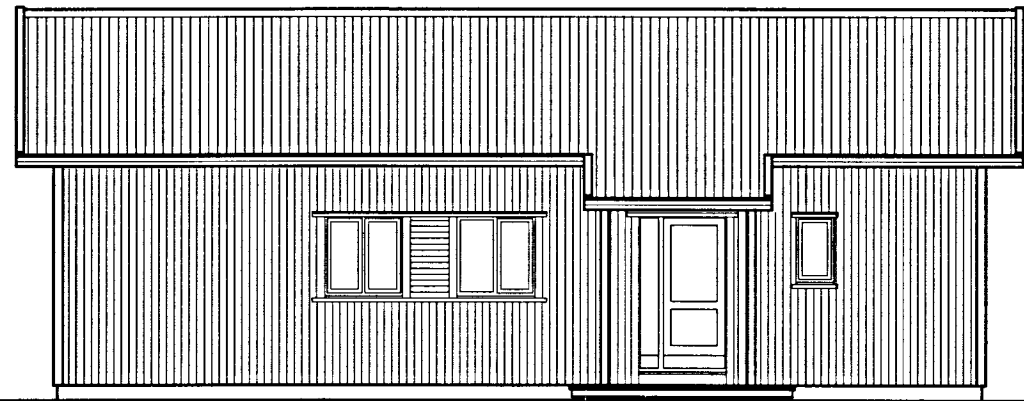

Austurhlíð

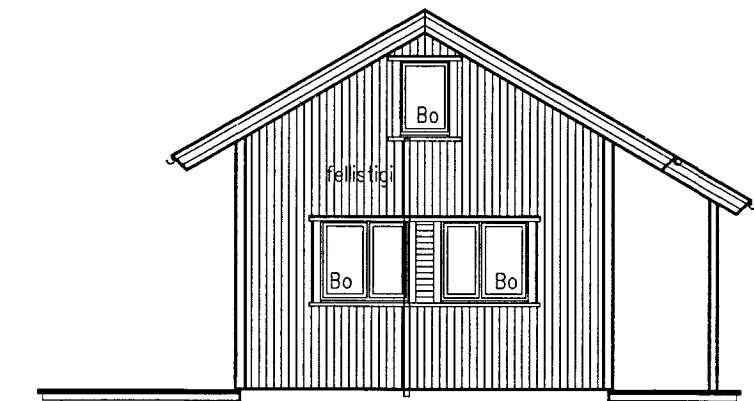

Suðurgafi

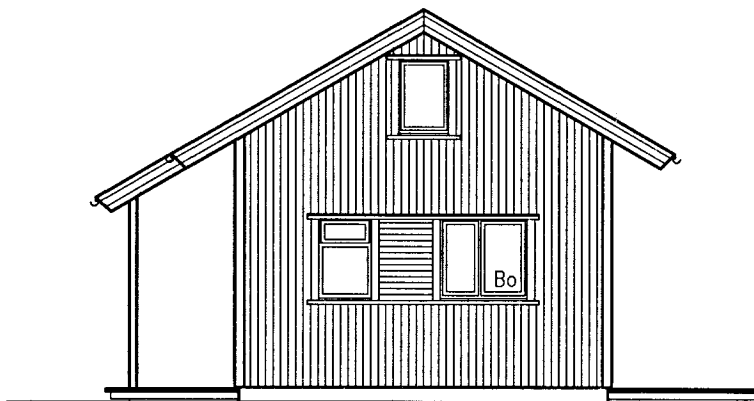

Norðurgafi

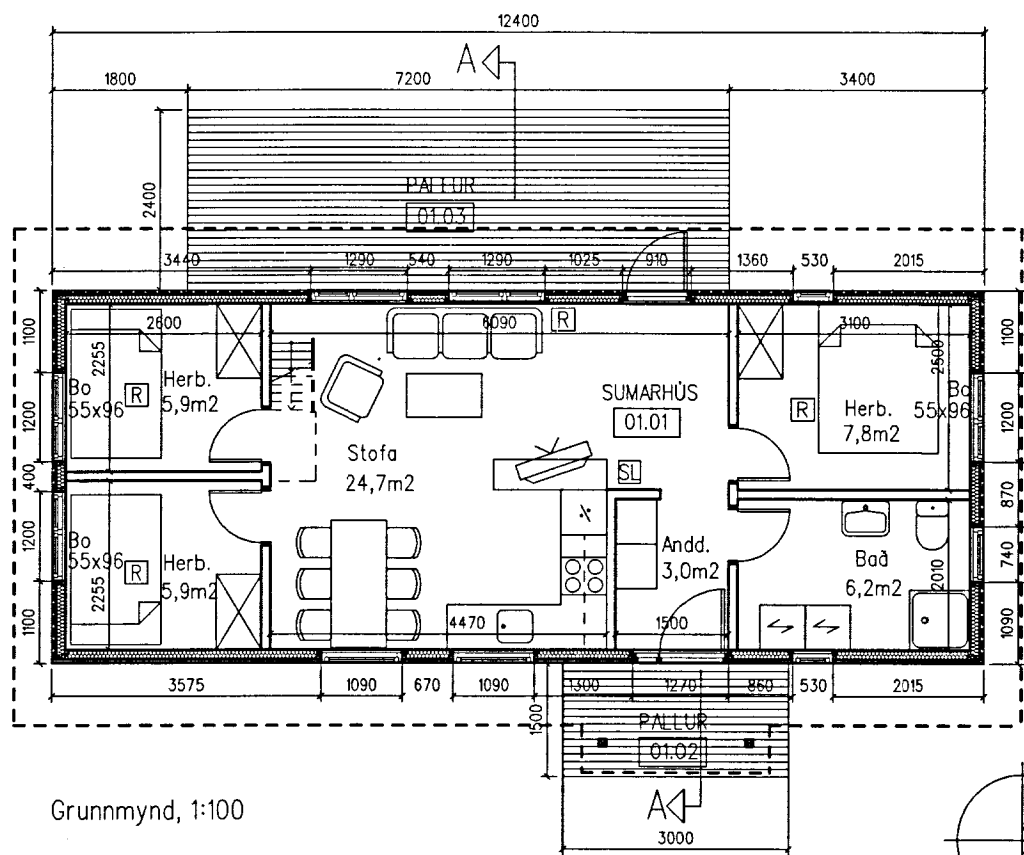
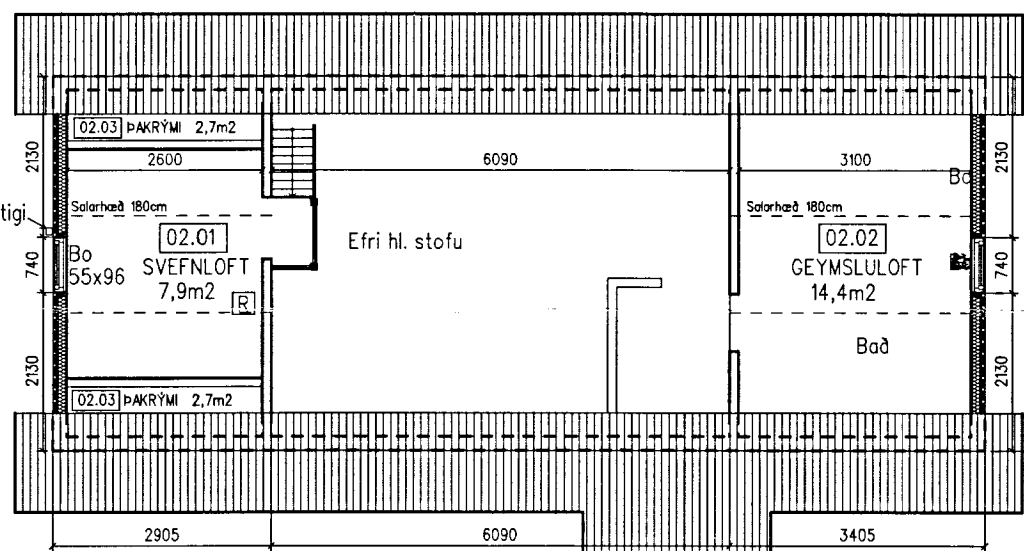

Grunnmynd, 1:100

- R Reykskynjari
 - S Slökkvitæki
 - Bo Björgunarop
- Eldvarnarteppe skal vera í eldhúsi

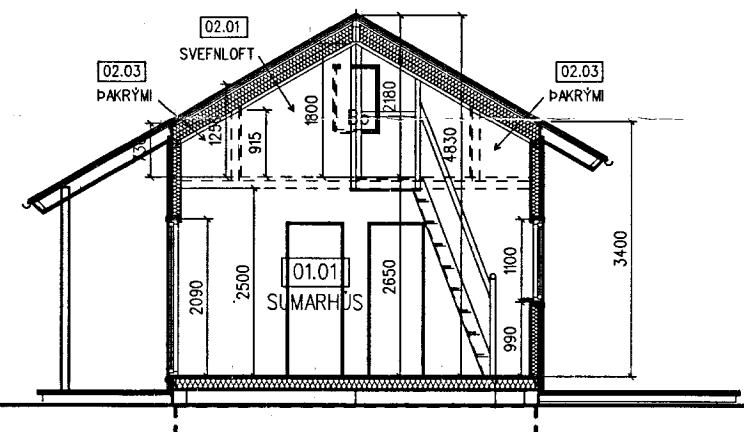
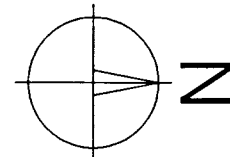

Skurður A-A

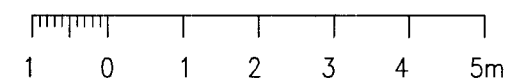

Sumarhúsið er gert úr færanlegri kennslustofu frá Reykjavíkurborg. Undir endilöngu húsinu eru 3 stálbitar sem festir verða við steinsteyptar undirstöður. Ofan á stálbitunum eru 50x200mm gólfbitar með 200mm steinullareinangrun og samsvarandi grind og einangrun í þaki. Veggir eru úr 50x100mm grind með 100mm steinullareinangrun. Ytriklæðning er 12mm vatnspólinn krossviður og þar á er lóðréttur panill, festur á lektur. Innan á útveggjum er rakavarnarplast ásamt klæðningu í flokki 1. Innveggir eru gerðir úr 70mm trégrind með gipsplátuklæðningu báðum megin. Selt er risþak á húsið og gert svefnloft og geymslurými, hvort í sínum enda. Sperrur eru 50x230mm, festar á vegglagjur og á mánisbita. Einangrun í þaki er 200mm steinull. Klæðning neðan á þakvirki er í flokki 1. Ofan á sperrur kemur bordaklæðning, þakpappi og bárujárni.

Staðgreinir: 8722-05-64100030
Landnúmer: 192645

Stærðir:	flatarmál	rúmmál
Sumarhús, 1.h.	62,0m ²	221,6m ³
Sumarhús, rishæð	26,3m ²	45,9m ³
Botnplata		12,4m ³
Samtals	88,3m²	279,9m³

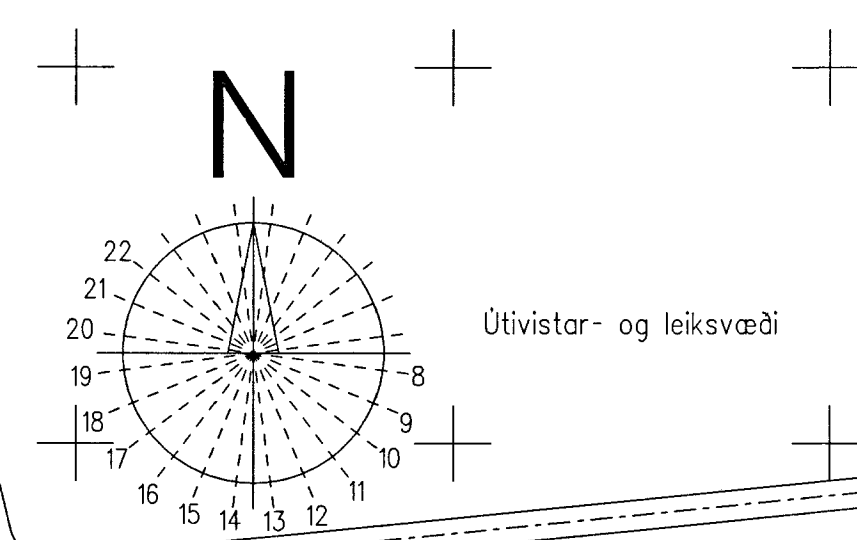

Útivistar- og leiksvæði

Hornpunktar húss á vesturhlíð:
A: 630054,30 386872,40
B: 630054,30 386860,00

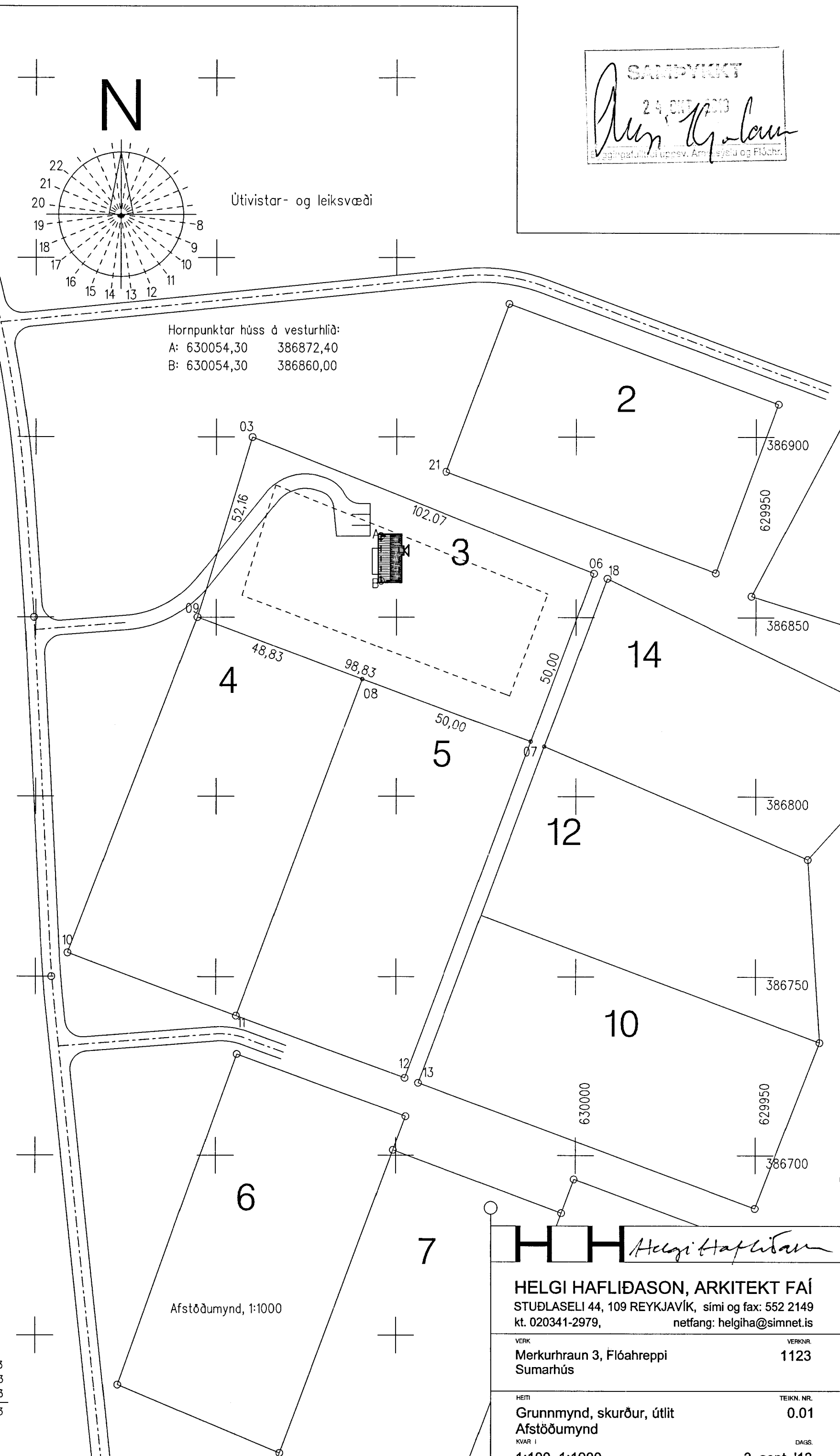

Afstöðumynd, 1:1000

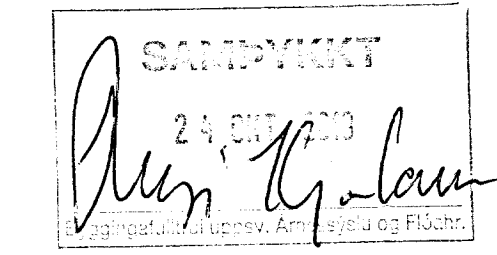

Helgi Hafliðason
HELGI HAFLIÐASON, ARKITEKT FAÍ
 STUÐLASELI 44, 109 REYKJAVÍK, sími og fax: 552 2149
 kt. 020341-2979, netfang: helgiha@simnet.is

VERK	VERUR
Merkurhraun 3, Flóahreppi Sumarhús	1123
HEITI	TEKNI. NR.
Grunnmynd, skurður, útlit Afstöðumynd	0.01
KVAR 1	DAGS
1:100, 1:1000	3. sept. '13