

Byggingarlýsing

Sótt er um að byggja einbýlishús á Neistastöðum 1, í Flóahreppi. Lnr. 220252

Gólf:

Gólfplata er steypt, einangruð með 75 mm cinangrun.

Útveggir:

Útveggir hússins eru byggðir sem hefðbundnir timburveggir, úr 6" tré- eða stáluppistöðum, einangraðir með 6" ull, klæddir gráu alusinki að utan. Gífsplötur og rakapéttilag á lagnagrind innan á.

Þak:

Þak hússins er gert úr timbursperrum, borðaklætt, með sjálfímdum pappa í brunaflokki T og gætt sérstaklega að frágangi yfir bílskúr. Klædd að innan með gífsi yfir rakapéttilagi. Niðrhengt að hluta. Einangrun 200 mm. steinull.

Innveggir:

Innveggir eru léttir timbur- eða blökkgrindarveggir, klæddir spónaplötum/ gífsplötum eftir aðstæðum.

Gluggar:

Gluggar eru smíðaðir úr timbri í samræmi við gildandi staðla. Gler er tvöfalt K-gler eða sambærilegt. Þar sem björgunarop eru í gluggum er ljósmál opsins 50 x 50 cm. eða meira.

Brunavarnir: Brunamótstaða einstakra byggingar og brunavarnir verði í samræmi við Byggingarreglugerð. Brunamótstaða einstakra byggingarhluta er tilgreind á uppdráttum þar sem því er komið við. Þak og veggklæðningar bílskúrs skulu verða í flokki 1. Arinn skal útfærður í samræmi við grein 192 í byggingarreglugerð. Slökkvitæki skal vera í húsinu.

Upphitun og lagnir:

Húsið er hitað með hitaveitu, lagnir eru lagðar í lagnagrind á útvegg, í innveggi og undir gólf eftir aðstæðum. Frárennsli fer í rotþró.

Helstu stærðir:

Rúmmál íbúðahúss, 0101: 534,3 m³
 Rúmmál bílskúrs, 0102: 151,7 m³
 Rúmmál samtals: 686,0 m³

Flatarmál íbúðahúss 0101: 163,4 m²
 Flatarmál bílskúrs 0102: 46,4 m²
 Flatarmál samtals: 209,8 m²

Stærð lóðar: 68600 m²
 Nýtingarhlutfall: 0,003

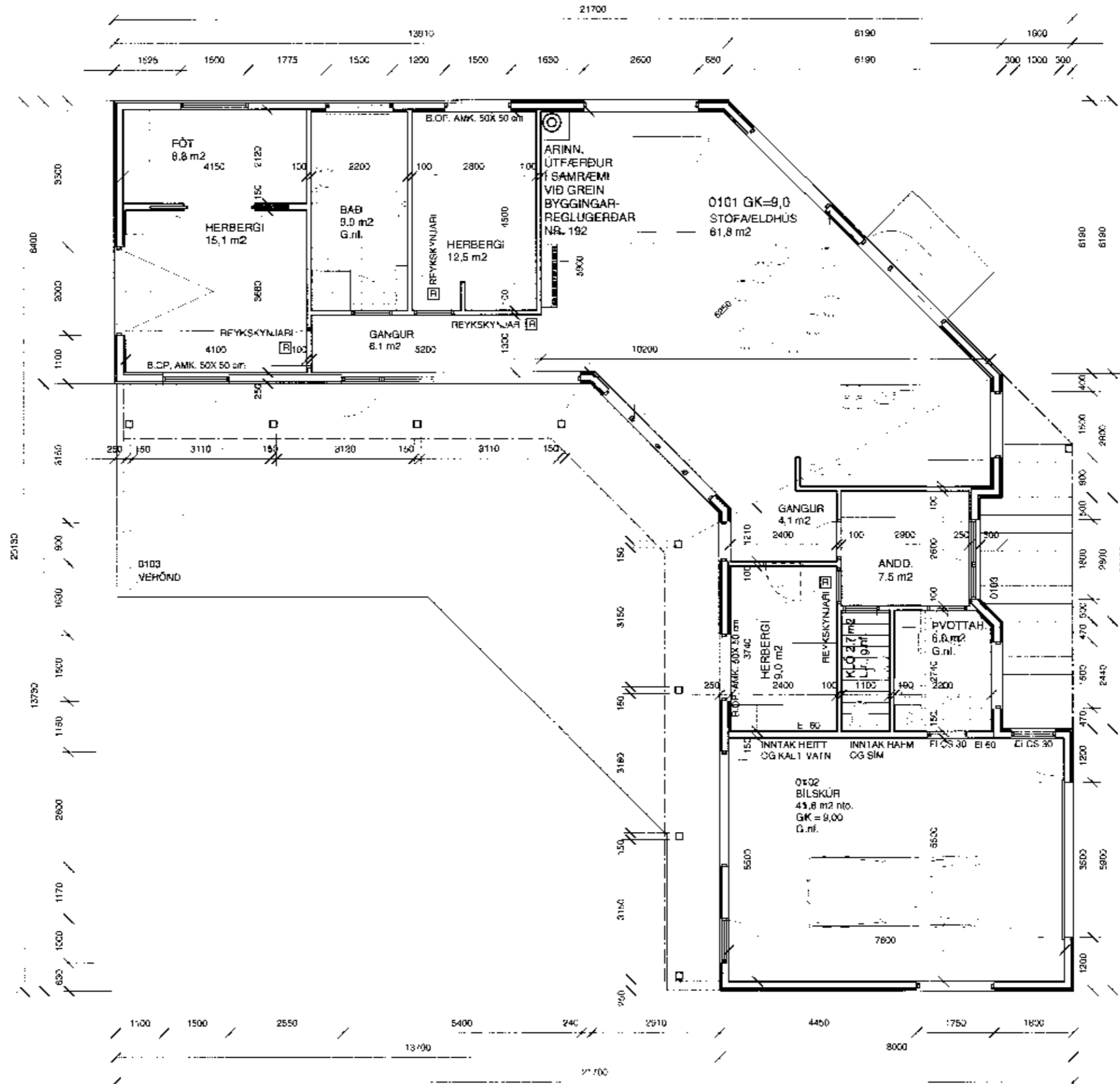

GRUNNMYND

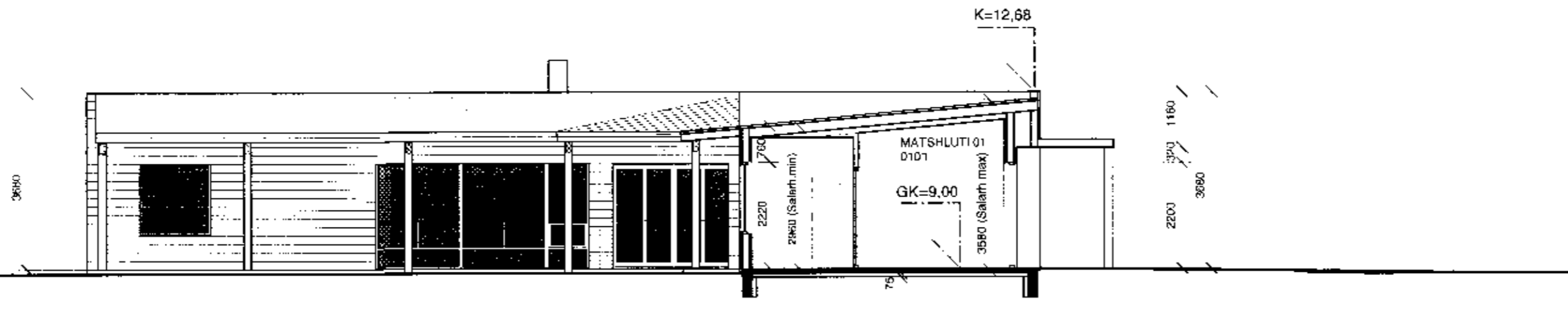

SNEIÐING A-A

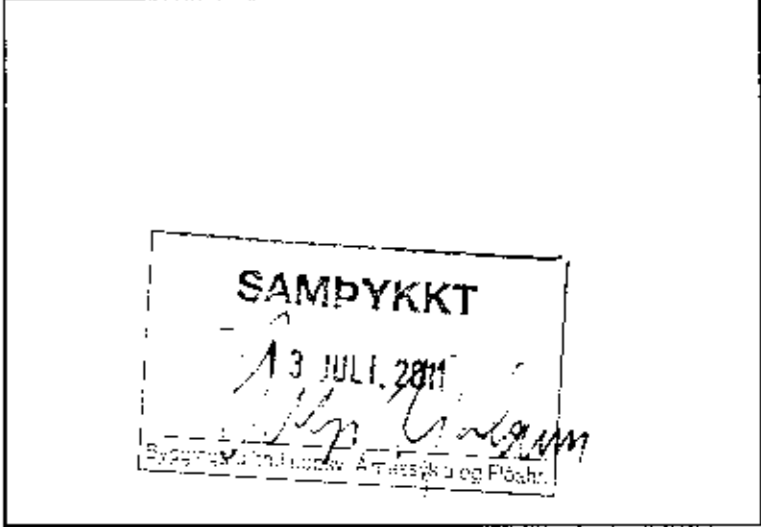

BREYTINGAR NR.	DAGS.	BREYTING
01	31.08.11	Lagfært í samræmi við athugasemdir

GUNNLAUGUR JÓNASSON

ARKITEKT KT: 090462 2299
 HRINGBRAUT 87, SÍMI 824 4555
 101 REYKJAVÍK NETFANG gj@hive.is

SAMPYKKT
 VERK Neistastaðir Flóahreppi (166369)
 Unnið fyrir Sigurð Magnússon og
 Bjarnheiði Jónsdóttur

TEIKNING
 Grunnmynd sneiðing
 KVARDI 1:100
 DAGS. 01.06.11
 TEIKNAD AF G.J. TEIKNING NR. 110401

Gunnlaugur Jónasson